



ESTADO DE MATO GROSSO DO SUL
PREFEITURA MUNICIPAL DE GLÓRIA DE DOURADOS
CNPJ: 03.155.942/0001-37
Rua Tancredo de Almeida Neves, s/nº - CEAD - CEP 79730-000

LEI ORÇAMENTÁRIA ANUAL



EXERCÍCIO 2015

ADMINISTRAÇÃO

ARCENO ATHAS JUNIOR



CÂMARA MUNICIPAL DE GLÓRIA DE DOURADOS
ESTADO DE MATO GROSSO DO SUL

P
R
O
T
O
C
O
L
O

Matéria recebida

e protocolada

sob n.º 092/2014

em: 28/11/2014

Visto do Responsável

Leticia Ramalheiro da Silva

Diretora Legislativa e de Patrimônio

Projeto de Lei

Projeto de Decreto Legislativo

Projeto de Resolução

Requerimento

Indicação

Moção

Emenda

Nº 092/2014

Autor (es): SEBASTIÃO PEREIRA-PSDB

O Vereador que abaixo subscreve vem mui respeitosamente **indicar** ao Excelentíssimo Senhor **ARCENO ATHAS JUNIOR**, Prefeita Municipal de Glória de Dourados-MS, com cópia ao Ilustríssimo Senhor **JOSE GOMES**, Secretário Municipal de Obras Públicas e Limpeza Urbana, após ouvido o colendo Plenário da Câmara Municipal,

"No sentido de viabilizar através da Secretaria respectiva, o rebaixamento do meio-fio das ruas que fazem cruzamento com a Avenida Presidente Vargas, bem como, dos quatro cantos da Praça Castelo Branco e José de Azevedo".

Justificativa:

Efetivamente, a presente indicação se apóia na solicitação de diversos moradores deste município tem nos procurado para intervir junto ao Poder Executivo, no sentido de providenciar o rebaixamento do meio-fio, para melhorar a acessibilidade no tráfego de pedestres na Avenida Presidente Getúlio Dornelles Vargas, bem como, nas Praças de nosso município.

Nas atuais obras de pavimentações asfáltica, por determinação de Lei Federal, já é obrigatório construir em cada esquina de quadra, uma rampa, isto, para dar condições de acessibilidade aos portadores de deficiência física e também, para auxiliar as mães que conduzem seus filhos em carrinho de bebê, bem como as pessoas da terceira idade.

Considerando o exposto, e diante das justas reivindicações dos moradores do Município, rogamos ao Poder Executivo que autorize a Secretaria Municipal de Obras Públicas e Limpeza Urbana a execução do serviço acima solicitado com maior brevidade possível.

Plenário Vereador Antônio Gomes de Sousa, 28 de novembro de 2014.

Vereador SEBASTIÃO PEREIRA-PSDB

CÂMARA MUNICIPAL
Glória de Dourados - MS

Aprovado em: 28/11/2014
em: 28/11/2014
Discussão e Votação
de 092/2014

Secretário
Aurelio

Proprietário





INTRUÇÃO NORMATIVA Nº 35/2011 E SUAS ATERAÇÕES

ÍNDICE

1.1.3. ORÇAMENTO FISCAL E DA SEGURIDADE SOCIAL (LOA)

A) PRAZO: até o dia 15 (quinze) de janeiro.

B) DOCUMENTOS:

1. Ofício de encaminhamento;

2. Lei Orçamentária Anual (CF., art. 165, inc. III e LC 101/2000, art. 5º e Lei n. 4.320/64);

3. ~~Demonstrativo da compatibilidade da programação dos orçamentos com os objetivos e metas constantes do Anexo de Metas Fiscais, documento este inserido no item 3 da LDO (LC 101/2000, art. 5º inc. I); (Revogado pela IN nº 36/2012)~~

4. Comprovante de publicação na Imprensa Oficial (CF, art. 166);

5. Quadros e anexos exigidos pelo art. 165; § 6º da Constituição Federal e pelos §§ 1º e 2º e incisos do art. 2º e art. 22 da Lei n. 4.320/64 (que integrarão a Lei de Orçamento):

- a) Sumário geral da receita por fontes e das despesas por função do governo;
- b) Quadro demonstrativo da receita e despesa segundo categorias econômicas, na forma do Anexo 1 da Lei n. 4.320/64;
- c) Receita segundo as categorias econômicas – Anexo 2 da Lei n. 4.320/64
- d) Natureza da despesa segundo as categorias econômicas – Consolidação Geral – Anexo 2 da Lei n. 4.320/64;
- e) Quadro discriminativo da receita, por fontes, e respectiva legislação;
- f) Quadro das dotações por órgãos do governo: Poder Legislativo e Poder Executivo;
- g) Quadro demonstrativo da despesa por órgãos, por unidade orçamentária, programa de trabalho – Anexo 6 da Lei n. 4.320/64;



- h) Quadro demonstrativo da despesa por programa anual de trabalho do governo, por função governamental - Anexo 7 da Lei n. 4.320/64;
 - i) Quadro demonstrativo da despesa por funções, subfunções e programas conforme o vínculo com os recursos - Anexo 8 da Lei n. 4.320/64;
 - j) Quadro demonstrativo das despesas por órgãos e por funções - Anexo 9 da Lei n. 4.320/64;
 - k) Quadro demonstrativo da receita e planos de aplicação dos fundos especiais;
 - l) Quadro demonstrativo do programa anual de trabalho do governo em termos de realização de obras e de prestação de serviços;
 - m) Tabelas explicativas de evolução da receita e da despesa - art. 22, inciso III, da Lei n. 4.320/64;
 - n) Descrição sucinta de cada unidade administrativa, suas principais finalidades e respectiva legislação;
 - o) Demonstrativo regionalizado do efeito, sobre as receitas e despesas, decorrentes de isenções, anistias, remissões, subsídios e benefícios de natureza financeira, tributária e creditícia;
- 6. Novos conteúdos introduzidos pela Lei de Responsabilidade Fiscal, em seu art. 5º:**
- a) Anexo demonstrativo da compatibilidade da programação dos orçamentos com os objetivos e as metas constantes do anexo de Metas Fiscais, que integra a LDO;
 - b) Demonstrativo de medidas e compensação à renúncia de receita e ao aumento de despesas-obrigatórias de caráter continuado;
 - c) Comprovação de que a LOA, em seu processo de elaboração e discussão teve a participação popular e a realização de audiência pública.
- 7. Demais Anexos**
- a) Quadro da Despesa (QDD);
 - b) Previsão das Transferências Financeiras;
 - c) Análise da Despesa em Porcentagem;
 - d) Demonstrativo da Aplicação na Saúde (EC. 29/2000);
 - e) Demonstrativo da Aplicação na Educação (Art. 212 CF);
 - f) Receita/Despesa por Fonte de Recurso;
 - g) Demonstrativo de Aplicação no FUNDEB (Art. 22 da Lei 11.494/2007);
 - h) Percentual de Gasto com Pessoal;
 - i) Gráfico da Receita Prevista/ Despesa por Função



ESTADO DE MATO GROSSO DO SUL
PREFEITURA MUNICIPAL DE GLÓRIA DE DOURADOS
CNPJ: 03.155.942/0001-37
Rua Tancredo de Almeida Neves, s/nº - CEAD - CEP 79730-000

1. Ofício de encaminhamento;



ESTADO DE MATO GROSSO DO SUL
PREFEITURA MUNICIPAL DE GLÓRIA DE DOURADOS
C.N.P.J 03.155.942/0001-37
Rua Tancredo de Almeida Neves, s/nº - CEAD – CEP 79730-000

OFÍCIO Nº 056/CONT/2014 Glória de Dourados-MS, 30 de Setembro de 2014.

Câmara Municipal

Pelo presente estamos encaminhando a Vossa Senhoria, o Projeto de Lei da Lei Orçamentária Anual – LOA referente ao exercício de 2015 da Prefeitura Municipal de Glória de Dourados, para a devida apreciação.

Sendo o que nos apresenta para o momento, colocamo-nos à disposição, para quaisquer esclarecimentos que se fizerem necessários, e, aproveitamos o ensejo para externar protestos de elevada estima e apreço.

Atenciosamente.



Arceno Alves Junior
Prefeito Municipal

EXMO. SR.
VEREADOR WALLID AIDAMUS RASSLAN
PRESIDENTE DA CÂMARA MUNICIPAL



ESTADO DE MATO GROSSO DO SUL
PREFEITURA MUNICIPAL DE GLÓRIA DE DOURADOS
CNPJ: 03.155.942/0001-37
Rua Tancredo de Almeida Neves, s/nº - CEAD - CEP 79730-000

2. Lei Orçamentária Anual (CF., art. 165, inc. III e LC 101/2000, art. 5º e Lei n. 4.320/64);



MENSAGEM Nº 022/2014

Excelentíssima Senhora Presidenta.

Submetemos à elevada apreciação dessa egrégia Câmara Municipal o incluso Projeto de Lei nº 017/2014 que "Estima a Receita e Fixa a Despesa do Município de Glória de Dourados para o exercício financeiro 2015", em cumprimento aos mandamentos da Constituição Federal, Lei Orgânica Municipal, Lei Federal nº 4.320/64 e a Lei Complementar Federal nº 101, de 4 de maio 2000.

O orçamento anual é um instrumento de planejamento público, por meio do qual são previstas as receitas e fixadas às despesas, de acordo com as regras previstas na Lei de Diretrizes Orçamentárias e no Plano Plurianual.

Nesses termos, na elaboração da proposta orçamentária de 2015 foram observados os ditames constitucionais e legais aplicáveis à matéria, em consonância às linhas de programas e ações estabelecidas no Plano Plurianual – PPA 2014/2017 e as determinações contidas na Lei de Diretrizes Orçamentária – LDO para o exercício de 2015, que estabelece, dentre outros, ações prioritárias para o atendimento das demandas da sociedade, principalmente nas áreas Social, Saúde e Educação.

A receita foi estimada e a despesa fixada em R\$ R\$ 29.029.296,00 (Vinte e nove milhões vinte e nove mil e duzentos e noventa e seis reais), importando o Orçamento Fiscal em R\$ 21.931.396,00 (Vinte e um milhões novecentos e trinta e um mil e trezentos e noventa e seis reais) e R\$ 7.097.900,00 (Sete milhões noventa e sete mil e novecentos reais) do Orçamento da Seguridade Social.

Para a estimativa da receita foi realizado um estudo técnico que teve como referência o comportamento da arrecadação municipal nos últimos anos, mediante a metodologia e a memória de cálculo constante do Anexo à lei de Diretrizes Orçamentárias de 2015.

A despesa foi classificada em institucional, funcional e por natureza, tendo por base a realidade municipal, cuja proposta orçamentária para o exercício financeiro de 2015, composta por esta Mensagem e pelo Projeto de Lei, com seus anexos, representa uma visão clara e real da despesa que o Poder Público Municipal tem com a manutenção da estrutura administrativa, Educação, Social, Saúde e os demais investimentos em Obras e Serviços Públicos de Interesse Social.

Dessa forma, o Sistema Orçamentário Municipal se concretiza através das peças orçamentárias – PPA 2014/2017, LDO 2015 e LOA 2015 – atos normativos que, de forma hierarquizada, se interligam com o objetivo de dotar o



ESTADO DE MATO GROSSO DO SUL
PREFEITURA MUNICIPAL DE GLÓRIA DE DOURADOS
CNPJ: 03.155.942/0001-37
Rua Tancredo de Almeida Neves, s/nº - CEAD - CEP 79730-000

Município de um planejamento governamental voltado para atendimento aos anseios da comunidade local.

Diante do exposto, face à relevância da matéria, solicitamos aos Nobres Vereadores a apreciação e aprovação do Projeto de Lei Orçamentária para o exercício financeiro de 2015.

Cordialmente,

Glória de Dourados, 30 de Setembro de 2014.

ARCENO ATHAS JUNIOR
Prefeito Municipal



CÂMARA MUNICIPAL
Glória de Dourados - MS

Aprovado em 1º Turno Discussão e Votação
em 25 de novembro de 2014

Presidente

Secretário



CÂMARA MUNICIPAL
Glória de Dourados - MS

Aprovado em 2º Turno Discussão e Votação
em 11 de dezembro de 2014

Presidente

Secretário

Exmo. Senhor
Vereador Wallid Raslan
Presidente da Câmara Municipal de
Glória de Dourados - MS



PROJETO DE LEI Nº 017/2014

**ESTIMA A RECEITA E FIXA A
DESPEZA DO MUNICÍPIO DE
GLÓRIA DE DOURADOS - MS,
PARA O EXERCÍCIO FINANCEIRO
DE 2015.**

ARCENO ATHAS JUNIOR, Prefeito Municipal de Glória de Dourados, Estado de Mato Grosso do Sul, no uso de suas atribuições legais conferidas pela Lei Orgânica do Município, faço saber que a Câmara Municipal aprovou e eu **SANCIONO e PROMULGO** a seguinte Lei:

Art. 1º. Esta Lei estima a Receita e fixa a Despesa do Município de Glória de Dourados - MS para exercício financeiro de 2015, compreendendo o Orçamento Fiscal e o Orçamento da Seguridade Social, abrangendo Fundos, Fundações, Autarquias, Órgãos e Unidades que compõem a Administração Pública Municipal Direta e Indireta.

Art. 2º. O conjunto do Orçamento Fiscal e da Seguridade Social do Município de Glória de Dourados para o exercício de 2015, estima a Receita e Fixa a Despesa no valor total consolidado de **R\$ 29.029.296,00 (Vinte e nove milhões vinte nove mil e duzentos e noventa e seis reais)**, importando o Orçamento Fiscal em R\$ 21.931.396,00 (Vinte e um milhões novecentos e trinta e um mil e trezentos e noventa e seis reais) e o Orçamento da Seguridade Social em R\$ 7.097.900,00 (Sete milhões noventa e sete mil e novecentos reais).

Art. 3º. A Receita Orçamentária decorrerá da arrecadação de tributos, transferências constitucionais e outras receitas correntes e de capital, de acordo com a legislação vigente e das especificações constantes dos anexos desta Lei, estando discriminadas as fontes de recursos de acordo com a Instrução Normativa TC/MS nº 35/2011 e suas alterações, em seus respectivos quadros que acompanham esta Lei.

Parágrafo único. Se houver alterações quanto às fontes recursos e sua destinação mediante ato legal do TCE/MS, fica o Poder Executivo autorizado a promover o remanejamento e ajuste das mesmas através de Decreto de suplementação.

Art. 4º. A Receita e Despesa serão realizadas de acordo com as especificações constantes dos quadros que integram esta Lei, observando o seguinte desdobramento:



CÂMARA MUNICIPAL
Glória de Dourados - MS

Aprovado em 12 de Junho Discussão e Votação
em 24 de Novembro de 2014

Presidente

Secretário



CÂMARA MUNICIPAL
Glória de Dourados - MS

Aprovado em 29 de Junho Discussão e Votação
em 05 de Dezembro de 2014

Presidente

Secretário



I - RECEITA

ESPECIFICAÇÃO	VALOR R\$
1. RECEITA CORRENTE	25.155.000,00
Receita Tributária	1.656.000,00
Receita de Contribuições	330.000,00
Receita Patrimonial	98.000,00
Receita de Serviços	800.000,00
Transferências Correntes	22.207.000,00
Outras Receitas Correntes	64.000,00
2. RECEITA DE CAPITAL	6.959.296,00
Transferência de Capital	6.959.296,00
3. DEDUÇÕES DO FUNDEB	(3.085.000,00)
Dedução p/ Formação do FUNDEB	(3.085.000,00)
4. TOTAL	29.029.296,00

II - DESPESA POR CATEGORIA ECONOMICA

ESPECIFICAÇÃO	VALOR R\$
Despesa Corrente	20.636.000,00
Despesa de Capital	8.168.296,00
Reserva de Contingência	225.000,00
TOTAL	29.029.296,00

III - DESPESA POR ÓRGÃO

ESPECIFICAÇÃO	VALOR R\$
Câmara Municipal de Glória de Dourados	1.146.000,00
Gabinete do Prefeito	360.000,00
Secretaria Municipal de Gestão Pública	6.212.600,00
Secretaria Municipal de Infraestrutura	2.940.000,00
Secretaria Municipal de Desenvolvimento Sustentável	1.856.000,00
Secretaria Municipal de Educação e Cultura	7.067.500,00
Secretaria Municipal de Assistência Social e Cidadania	1.541.500,00
Secretaria Municipal de Saúde	5.585.400,00
Secretaria Municipal de Saneamento Básico	1.543.296,00
Secretaria Municipal de Obras Públicas e Limpeza Urbana	552.000,00
Reserva de Contingência	225.000,00
TOTAL	29.029.296,00



IV – DESPESA POR ENTIDADE

ESPECIFICAÇÃO	VALOR R\$
Câmara Municipal de Glória de Dourados	1.146.000,00
Prefeitura Municipal de Glória de Dourados	17.668.896,00
Fundo Municipal de Saúde	5.585.400,00
Fundo Municipal de Assistência Social	1.301.000,00
Fundo Municipal para Infância e Adolescência	7.000,00
Fundo Municipal de Investimento Social	130.000,00
FUNDEB	2.800.000,00
Fundo de Investimentos Culturais	362.000,00
Fundo Local de Habitação de Interesse Social	29.000,00
TOTAL	29.029.296,00

Art. 5º. Fica o Poder Executivo autorizado, durante o exercício financeiro de 2015, a:

I – Abrir créditos adicionais suplementares até o limite de 30% (Trinta por cento) sobre o total da despesa fixada nesta Lei, utilizando como recursos compensatórios as fontes previstas no § 1º do Art. 43 da Lei 4.320/64.

II – Tomar todas as medidas necessárias para ajustar os dispêndios ao efetivo comportamento da receita e realizar Operações de Créditos por Antecipação da Receita Orçamentária, conforme permissão contida no § 8º do artigo 165, obedecido o limite estabelecido no inciso III, do artigo 167, ambos da Constituição Federal e Resolução nº 43, de 21 de dezembro de 2001 do Senado Federal.

Art. 6º Fica autorizado e não serão computadas para efeito do limite do inciso I do artigo anterior as suplementações de dotações visando o atendimento à ocorrência das seguintes situações:

I – O remanejamento de dotações e fontes de recurso dentro da mesma Secretaria, Fundos, Autarquias e Fundações através de Decreto nos termos do inciso VI do artigo 167 da Constituição Federal, limitado ao crédito autorizado para a respectiva unidade.

II – Insuficiência de dotação no grupo de natureza de despesa com Pessoal e Encargos Sociais;

III – Insuficiência de dotação nos grupos de natureza despesas 2 – Juros e Encargos da Dívida e 6 – Amortização da Dívida;

IV – Abertura de crédito adicional suplementar para atender despesas com pagamentos de Sentenças Judiciais e Precatórios Judiciais;



V – Abertura de crédito adicional suplementar para adequação da despesa com recursos oriundos de Convênios, Contrato de Repasse Termos de Cooperação e/ou Instrumentos Congêneres, limitados aos recursos efetivamente arrecadados; e

VI – A abertura de crédito adicional suplementar por Superávit Financeiro nos termos do Art. 43, parágrafo § 1º, inciso I da Lei 4.320/64; e

VII – O remanejamento de dotações dentro da mesma fonte de recurso.

Art. 7º. Autoriza à inclusão de novos elementos de despesas nos respectivos programas aprovados nesta Lei, mediante Decreto do Poder Executivo nos termos do Inciso II do Art. 41 utilizando as fontes previstas no § 1º do Art. 43, ambos da Lei Federal 4.320/64.

Art. 8º. Fica autorizada a readequação da despesa com o aumento da receita efetivamente arrecada nas suas respectivas fontes de recursos, elencadas na Instrução Normativa TC/MS nº 35/2011 e suas alterações.

Art. 9º. Autoriza Poder Executivo a promover a compatibilidade da Lei de Diretrizes Orçamentária – LDO e a Lei do Plano Plurianual – PPA, com as alterações verificadas nesta Lei.

Art. 10. Em cumprimento ao Artigo 29-A da Constituição Federal, o Executivo Municipal se obriga a suplementar ou deduzir o Orçamento Geral da Câmara Municipal, em até 60 (sessenta) dias após o encerramento do exercício de 2014, tendo por base a receita efetivamente arrecadada no exercício financeiro de 2014.

Art. 11. O Poder Executivo disponibilizará, até 30 de janeiro de 2015, o cronograma mensal de previsão de arrecadação de receitas e desembolso de despesas para o exercício de 2015, com base na Receita Prevista e na Despesa Fixada por esta Lei.

Art. 12. Esta Lei entra em vigor na data de sua publicação, contando-se os seus efeitos a partir de 1º de janeiro de 2015.

Glória de Dourados/MS, 23 de Setembro de 2014.

ARCENO ATHAS JUNIOR
Prefeito Municipal



ESTADO DE MATO GROSSO DO SUL
PREFEITURA MUNICIPAL DE GLÓRIA DE DOURADOS
Rua Tancredo de Almeida Neves, s/nº - CEAD - CEP 79730-000
CNPJ 03.155.942/0001-37

LEI MUNICIPAL Nº 1038 DE 05 DE DEZEMBRO DE 2014

Publicado em	09/12/2014
No jornal	Diário MS
Edição n.º	ano 22 nº 5482
	Sania

ESTIMA A RECEITA E FIXA A DESPESA DO
MUNICÍPIO DE GLÓRIA DE DOURADOS - MS,
PARA O EXERCÍCIO FINANCEIRO DE 2015

ARCENO ATHAS JUNIOR, Prefeito Municipal de Glória de Dourados, Estado do Mato Grosso do Sul, no uso de suas atribuições legais conferidas pela Lei Orgânica do Município, faço saber que a Câmara aprovou e eu Sanciono e Promulgo a seguinte Lei:

Art. 1º. Esta Lei estima a Receita e fixa a Despesa do Município de Glória de Dourados - MS para exercício financeiro de 2015, compreendendo o Orçamento Fiscal e o Orçamento da Seguridade Social, abrangendo Fundo, Fundações, Autarquias, Órgãos e Unidades que compõem a Administração Pública Municipal Direta e Indireta.

Art. 2º. O conjunto do Orçamento Fiscal e da Seguridade Social do Município de Glória de Dourados para o exercício de 2015, estima a Receita e Fixa a Despesa no valor total consolidada de R\$ 29.029.296,00 (Vinte e nove milhões vinte e nove mil e duzentos e noventa e seis reais), importando o Orçamento Fiscal em R\$ 21.931.396,00 (vinte e um milhões novecentos e trinta e um mil e trezentos e noventa e seis reais) e o Orçamento da Seguridade Social em R\$ 7.097.900,00 (Sete milhões noventa e sete mil e novecentos reais).

Art. 3º. A receita Orçamentária decorrerá da arrecadação de tributos, transferências constitucionais e outras receitas decorrentes e de capital, de acordo com a legislação vigente e das especificações constantes dos anexos desta Lei, estando discriminadas as fontes de recursos de acordo com a instrução Normativa TC/MS nº 35/2011 e suas alterações, em seus respectivos quadros que acompanham esta Lei.

Parágrafo Único. Se houver alterações quanto às fontes recursos e sua destinação mediante ato legal do CE/MS, fica o Poder Executivo autorizado a promover o remanejamento e ajuste das mesmas através de Decreto de Suplementação.

Art. 4º. A Receita e Despesa serão realizadas de acordo com as especificações constantes dos quadros que integram esta Lei, observando o seguinte desdobramento:



ESTADO DE MATO GROSSO DO SUL
PREFEITURA MUNICIPAL DE GLÓRIA DE DOURADOS
Rua Tancredo de Almeida Neves, s/n° - CEAD – CEP 79730-000
CNPJ 03.155.942/0001-37

V – Abertura de crédito adicional suplementar para adequação da despesa com recursos oriundos de Convênios, Contrato de Repasse Termos de Cooperação e/ou Instrumentos Congêneres, limitados aos recursos efetivamente arrecadados; e

VI – A abertura de crédito adicional suplementar por Superávit Financeiro nos termos do Art. 43, parágrafo § 1º, inciso I da Lei 4.320/64; e

VII – O remanejamento de dotações dentro da mesma fonte de recurso

Art. 7º. Autoriza a inclusão de novos elementos de despesas nos respectivos programas aprovados nesta Lei, mediante Decreto do Poder Executivo nos termos do inciso II do Art. 41 utilizando as fontes previstas no § 1º do Art. 43, ambos da Lei Federal 4.320/64.

Art. 8º. Fica autorizada a readequação da despesa com o aumento da receita efetivamente arrecada nas suas respectivas fontes de recursos, elencadas na Instrução Normativa TC/MS nº 35/2011 e suas alterações.

Art. 9º. Autoriza Poder Executivo a promover a compatibilidade da Lei de Diretrizes Orçamentária – LDO e a Lei do Plano Plurianual – PPA, com as alterações verificadas nesta Lei.

Art. 10. Em cumprimento ao Artigo 29-A da Constituição Federal, o Executivo Municipal se obriga a suplementar ou deduzir o Orçamento Geral da Câmara Municipal, em até 60 (sessenta) dias após o encerramento do exercício de 2014, tendo por base a receita efetivamente arrecadada no exercício financeiro de 2014.

Art. 11. O Poder Executivo disponibilizará, até 30 de janeiro de 2015, o cronograma mensal de previsão de arrecadação de receitas e desembolso de despesas para o exercício de 2015, com base na Receita Prevista e na Despesa Fixada por esta Lei.

Art. 12. Esta Lei entra em vigor na data de sua publicação, contando-se os seus efeitos a partir de 1º de janeiro de 2015.

Publicado em 09 / 12 / 2014

No Jornal Diário M-S

Edição n° 2022/n° 5482

Sania

Glória de Dourados, 05 de Dezembro de 2014.

Arceno Athas Junior
Prefeito Municipal



ESTADO DE MATO GROSSO DO SUL
PREFEITURA MUNICIPAL DE GLÓRIA DE DOURADOS/2014
Rua Tancredo de Almeida Neves, s/n° - CEAD - CEP 79730-000
CNPJ 03.155.942/0001-37

No Jornal Diário N.S.
Edição nº 5482

Janice

I - RECEITA

ESPECIFICAÇÃO	VALOR R\$
1. RECEITA CORRENTE	25.155.000,00
Receita Tributária	1.656.000,00
Receita de Contribuições	330.000,00
Receita Patrimonial	98.000,00
Receita de Serviços	800.000,00
Transferências Correntes	22.207.000,00
Outras Receitas Correntes	64.000,00
2. RECEITA DE CAPITAL	6.959.296,00
Transferência de Capital	6.959.296,00
3. DEDUÇÕES DO FUNDEB	(3.085.000,00)
Dedução p/ Formação do FUNDEB	(3.085.000,00)
4. TOTAL	29.029.296,00

II - DESPESA POR CATEGORIA ECONOMICA

ESPECIFICAÇÃO	VALOR R\$
Despesa Corrente	20.636.000,00
Despesa de Capital	8.168.296,00
Reserva de Contingência	225.000,00
TOTAL	29.029.296,00

III - DESPESA POR ÓRGÃO

ESPECIFICAÇÃO	VALOR R\$
Câmara Municipal de Glória de Dourados	1.146.000,00
Gabinete do Prefeito	360.000,00
Secretaria Municipal de Gestão Pública	6.212.600,00
Secretaria Municipal de Infraestrutura	2.940.000,00
Secretaria Municipal de Desenvolvimento Sustentável	1.856.000,00
Secretaria Municipal de Educação e Cultura	7.067.500,00
Secretaria Municipal de Assistência Social e Cidadania	1.541.500,00
Secretaria Municipal de Saúde	5.585.400,00
Secretaria Municipal de Saneamento Básico	1.543.296,00
Secretaria Municipal de Obras Públicas e Limpeza Urbana	552.000,00
Reserva de Contingência	225.000,00
TOTAL	29.029.296,00

R



ESTADO DE MATO GROSSO DO SUL
PREFEITURA MUNICIPAL DE GLÓRIA DE DOURADOS
Rua Tancredo de Almeida Neves, s/nº - CEAD - CEP 79730-000
CNPJ 03.155.942/0001-37

Publicado em 09/12/2014

No Diário Oficial nº 06.2014

Edição nº 0522/nº 5482

Janice

IV - DESPESA POR ENTIDADE

ESPECIFICAÇÃO	VALOR R\$
Câmara Municipal de Glória de Dourados	1.145.000,00
Prefeitura Municipal de Glória de Dourados	17.668.896,00
Fundo Municipal de Saúde	5.585.400,00
Fundo Municipal de Assistência Social	1.301.000,00
Fundo Municipal para Infância e Adolescência	7.000,00
Fundo Municipal de Investimento Social	130.000,00
FUNDEB	2.800.000,00
Fundo de Investimentos Culturais	362.000,00
Fundo Local de Habitação de Interesse Social	29.000,00
TOTAL	29.029.296,00

Art. 5º. Fica o Poder Executivo autorizado, durante o exercício financeiro de 2015, a:

I - Abrir créditos adicionais suplementares até o limite de 30% (Trinta por cento) sobre o total da despesa fixada nesta Lei, utilizando como recursos compensatórios as fontes previstas no § 1º do Art. 43 da Lei 4.320/64.

II - Tomar todas as medidas necessárias para ajustar os dispêndios ao efetivo comportamento da receita e realizar Operações de Créditos por Antecipação da Receita Orçamentária, conforme permissão contida no § 8º do artigo 165, obedecido o limite estabelecido no inciso III, do artigo 167, ambos da Constituição Federal e Resolução nº 43, de 21 de dezembro de 2001 do Senado Federal.

Art. 6º Fica autorizado e não serão computadas para efeito do limite do inciso I do artigo anterior as suplementações de dotações visando o atendimento à ocorrência das seguintes situações:

I - O remanejamento de dotações e fontes de recurso dentro da mesma Secretaria, Fundos, Autarquias e Fundações através de Decreto nos termos do inciso VI do artigo 167 da Constituição Federal, limitado ao crédito autorizado para a respectiva unidade.

II - Insuficiência de dotação no grupo de natureza de despesa com Pessoal e Encargos Sociais;

III - Insuficiência de dotação nos grupos de natureza despesas 2 - Juros e Encargos da Dívida e 6 - Amortização da Dívida;

IV - Abertura de crédito adicional suplementar para atender despesas com pagamentos de Sentenças Judiciais e Precatórios Judiciais;

N



ESTADO DE MATO GROSSO DO SUL
PREFEITURA MUNICIPAL DE GLÓRIA DE DOURADOS
CNPJ: 03.155.942/0001-37
Rua Tancredo de Almeida Neves, s/nº - CEAD - CEP 79730-000

~~3. Demonstrativo da compatibilidade da programação dos orçamentos com os objetivos e metas constantes do Anexo de Metas Fiscais, documento este inserido no item 3 da LDO (LC 401/2000, art. 5º inc. I); (Revogado pela IN nº 36/2012)~~



ESTADO DE MATO GROSSO DO SUL
PREFEITURA MUNICIPAL DE GLÓRIA DE DOURADOS
CNPJ: 03.155.942/0001-37
Rua Tancredo de Almeida Neves, s/n° - CEAD - CEP 79730-000

4. Comprovante de publicação na Imprensa Oficial (CF, art. 166);



ESTADO DE MATO GROSSO DO SUL
PREFEITURA MUNICIPAL DE GLÓRIA DE DOURADOS
CNPJ: 03.155.942/0001-37
Rua Tancredo de Almeida Neves, s/nº - CEAD - CEP 79730-000

5. Quadros e anexos exigidos pelo art. 165; § 6º da Constituição Federal e pelos §§ 1º e 2º e incisos do art. 2º e art. 22 da Lei n. 4.320/64 (que integrarão a Lei de Orçamento):



ESTADO DE MATO GROSSO DO SUL
PREFEITURA MUNICIPAL DE GLÓRIA DE DOURADOS
CNPJ: 03.155.942/0001-37
Rua Tancredo de Almeida Neves, s/nº - CEAD - CEP 79730-000

a) Sumário geral da receita por fontes e das despesas por função do governo;



PREF. MUNIC. DE GLÓRIA DE DOURADOS

Rua Tancredo de Almeida Neves - CNPJ/03155942/0001-37

Orçamento Programa - Exercício de 2015

FICHAS DA RECEITA

Ficha	Código Rec.	Entd.	Discriminação	Vínculo	%	Fte Recurso	Total Orçado
1	1112.02.00.01	1	Imposto sobre a Propriedade Predial e Territorial Urbana	ED	25 %	0.1.00-000.000	456.000,00
2	1112.02.00.02	1	Imposto sobre a Propriedade Predial e Territorial Urbana	ED	25 %	0.1.01-000.000	190.000,00
3	1112.02.00.03	1	Imposto sobre a Propriedade Predial e Territorial Urbana	ED	25 %	0.1.02-000.000	114.000,00
4	1112.04.31.01	1	Imposto de Renda Retido na Fonte sob os Rendim. do Trabalho	ED	25 %	0.1.00-000.000	72.000,00
5	1112.04.31.02	1	Imposto de Renda Retido na Fonte sob os Rendim. do Trabalho	ED	25 %	0.1.01-000.000	30.000,00
6	1112.04.31.03	1	Imposto de Renda Retido na Fonte sobre Outros Rendimentos	ED	25 %	0.1.02-000.000	18.000,00
7	1112.04.34.01	1	Imposto de Renda Retido na Fonte sobre Outros Rendimentos	ED	25 %	0.1.00-000.000	18.000,00
8	1112.04.34.02	1	Imposto de Renda Retido na Fonte sobre Outros Rendimentos	ED	25 %	0.1.01-000.000	7.500,00
9	1112.04.34.03	1	Imposto de Renda Retido na Fonte sobre Outros Rendimentos	ED	25 %	0.1.02-000.000	4.500,00
10	1112.08.00.01	1	Imp s/ Trans "Inter Vivos" de Bens Imóveis e de Direitos Rea	ED	25 %	0.1.00-000.000	156.000,00
11	1112.08.00.02	1	Imp s/ Trans "Inter Vivos" de Bens Imóveis e de Direitos Rea	ED	25 %	0.1.01-000.000	65.000,00
12	1112.08.00.03	1	Imp s/ Trans "Inter Vivos" de Bens Imóveis e de Direitos Rea	ED	25 %	0.1.02-000.000	39.000,00
13	1113.05.01.01	1	Imposto Sobre Serviços Qualquer Natureza - ISSQN	ED	25 %	0.1.00-000.000	150.000,00
14	1113.05.01.02	1	Imposto Sobre Serviços Qualquer Natureza - ISSQN	ED	25 %	0.1.01-000.000	62.500,00
15	1113.05.01.03	1	Imposto Sobre Serviços Qualquer Natureza - ISSQN	ED	25 %	0.1.02-000.000	37.500,00
16	1113.05.01.04	1	Simples Nacional	ED	25 %	0.1.00-000.000	19.200,00
17	1113.05.01.05	1	Simples Nacional	ED	25 %	0.1.01-000.000	8.000,00
18	1113.05.01.06	1	Simples Nacional	ED	25 %	0.1.02-000.000	4.800,00
19	1121.17.00.00	1	Taxa de Fiscalização de Vigilância Sanitária	NV		0.1.00-000.000	5.000,00
20	1121.25.00.00	1	Taxa de Licença p/ Func. de Estab. Com. Ind. e Prest. de Ser	NV		0.1.00-000.000	30.000,00
21	1122.28.00.00	1	Taxa de Cemitérios	NV		0.1.00-000.000	4.000,00
22	1122.90.00.00	1	Taxa de Limpeza Pública	NV		0.1.00-000.000	65.000,00
23	1122.99.00.00	1	Outras Taxas p/ Prestação de Serviços	NV		0.1.00-000.000	100.000,00
24	1230.00.00.00	1	COSIP - Contribuição p/ o Custeio do Serviço de Iluminação	NV		0.1.17-000.000	330.000,00
25	1325.01.02.01	6	Receta de Remun. de Dep. Banc. de Recur. Vinc-FUNDEB	FU		0.1.18-000.000	6.000,00
26	1325.01.02.02	6	Receta de Remun. de Dep. Banc. de Recur. Vinc-FUNDEB	FU		0.1.19-000.000	4.000,00
27	1325.01.03.01	2	Remuneração de Depósitos Bancários - F. de Saúde/PAB Fixo	SD	100 %	0.1.14-000.000	1.000,00
28	1325.01.03.02	2	Remuneração de Depósitos Bancários-F. de Saúde/PAB Variável	SD	100 %	0.1.14-009.000	1.000,00
29	1325.01.03.03	2	Remuneração de Depósitos Bancários-F. de Saúde/MAC	SD	100 %	0.1.14-010.000	1.000,00
30	1325.01.03.04	2	Remuneração de Depósitos Bancários-F. de Saúde/FAEC	SD	100 %	0.1.14-011.000	1.000,00
31	1325.01.03.05	2	Remuneração de Depósitos Bancários-F. de Saúde/Vig. em Saúde	SD	100 %	0.1.14-012.000	1.000,00
32	1325.01.03.06	2	Remuneração de Depósitos Bancários-F. de Saúde/Vig. Sanitária	SD	100 %	0.1.14-013.000	1.000,00
33	1325.01.03.07	2	Remuneração de Depósitos Bancários-F. de Saúde/A. Farmacêuticos	SD	100 %	0.1.14-014.000	1.000,00
34	1325.01.03.08	2	Remuneração de Depósitos Bancários-F. de Saúde/Medicamentos	SD	100 %	0.1.14-016.000	1.000,00
35	1325.01.03.09	2	Remuneração de Depósitos Bancários-F. de Saúde/Qualif. do SUS	SD	100 %	0.1.14-017.000	1.000,00
36	1325.01.03.10	2	Remuneração de Depósitos Bancários-F. de Saúde/Ações Saúde	SD	100 %	0.1.14-020.000	1.000,00
37	1325.01.03.11	2	Remuneração de Depósitos Bancários-F. de Saúde/Investimentos	SD	100 %	0.1.14-057.000	1.000,00
38	1325.01.03.12	2	Remuneração de Depósitos Bancários - Convênios/União/Saúde	SD	100 %	0.1.21-000.000	1.000,00
39	1325.01.03.13	2	Remuneração de Depósitos Bancários - Convênios/Estado/Saúde	SD	100 %	0.1.25-000.000	1.000,00
40	1325.01.03.14	2	Remuneração de Depósitos Bancários-Estado/PAB Fixo	SD	100 %	0.1.31-008.000	1.000,00
41	1325.01.03.15	2	Remuneração de Depósitos Bancários-Estado/PAB Variável	SD	100 %	0.1.31-009.000	1.000,00
42	1325.01.03.16	2	Remuneração de Depósitos Bancários-Estado/MAC	SD	100 %	0.1.31-010.000	1.000,00
43	1325.01.03.18	2	Remuneração de Depósitos Bancários-Estado/Vig. em Saúde	SD	100 %	0.1.31-012.000	1.000,00
44	1325.01.03.19	2	Remuneração de Depósitos Bancários-Estado/Vig. Sanitária	SD	100 %	0.1.31-013.000	1.000,00
45	1325.01.03.20	2	Remuneração de Depósitos Bancários-Estado/A. Farmacêutica	SD	100 %	0.1.31-014.000	1.000,00
46	1325.01.05.00	1	Rec. de Remun. de Dep. Bancários de Recur. Vinc - VDE	ED	100 %	0.1.01-000.000	1.000,00
47	1325.01.05.00	2	Rec. de Remun. de Dep. Bancários de Recur. Vinc - ASPS	SD	100 %	0.1.02-000.000	5.000,00
48	1325.01.08.00	1	Rec. de Remun. de Dep. Bancários de Recur. Vinc - CIDE			0.1.16-000.000	3.000,00
49	1325.01.10.00	3	Rec. de Remun. de Dep. Bancários de Recur. Vinc - FNAS			0.1.29-000.000	10.000,00
50	1325.01.99.01	1	Remuneração de Depósitos Bancários - FNDE/Salário Educação	ED	100 %	0.1.15-048.000	1.000,00
51	1325.01.99.02	1	Remuneração de Depósitos Bancários - FNDE/PNAE	ED	100 %	0.1.15-051.000	1.000,00
52	1325.01.99.03	1	Remuneração de Depósitos Bancários - FNDE/PNATE	ED	100 %	0.1.15-052.000	1.000,00
53	1325.01.99.04	1	Remuneração de Depósitos Bancários - FNDE/OUTROS	ED	100 %	0.1.15-053.000	1.000,00
54	1325.01.99.05	1	Remuneração de Depósitos Bancários-Transp. Escolar Estadual	ED	100 %	0.1.24-000.000	1.000,00
55	1325.01.99.05	1	Remuneração de Depósitos Bancários - COSIP	NV		0.1.17-000.000	1.000,00
56	1325.01.99.07	1	Remuneração de Depósitos Bancários - FUNDERSUL			0.1.80-000.000	1.000,00
57	1325.01.99.08	5	Remuneração de Depósitos Bancários - FIS			0.1.81-503.000	1.000,00
58	1325.01.99.09	3	Remuneração de Depósitos Bancários - FEAS			0.1.82-504.000	1.000,00
59	1325.01.99.10	1	Remuneração de Depósitos Bancários - União/Estado			0.1.20-000.000	1.000,00
60	1325.01.99.11	1	Remuneração de Depósitos Bancários - União/Outros			0.1.23-000.000	1.000,00



PREF. MUNIC. DE GLÓRIA DE DOURADOS

Rua Tancredo de Almeida Neves, - CNPJ:03155942/0001-37

Orçamento Programa - Exercício de 2015

FICHAS DA RECEITA

Ficha	Código Rec	Entid.	Discriminação	Vínculo	%	Fte Recurso	Total Orçado
81	1325 01 99 12	7	Remuneração de Depósitos Bancários - Estado/Outros			0 1 27-000 000	1.000,00
82	1325 01 99 13	9	Remuneração de Depósitos Bancários - FNH/S			0 1 30-000 000	1.000,00
83	1325 02 99 01	1	Remun. de Outros Dep. de Recur. não Vinculados - PM	NV		0 1 00-000 000	32.000,00
84	1325 02 99 02	7	Remun. de Outros Dep. de Recur. não Vinculados - FICMGD			0 1 03-000 000	1.000,00
85	1325 02 99 04	4	Remun. de Outros Dep. de Recur. não Vinculados - FMCAD			0 1 03-000 000	1.000,00
86	1325 02 99 05	3	Remun. de Outros Dep. de Recur. não Vinculados - FMAS			0 1 00-000 000	3.000,00
87	1800 26 00 00	1	Serviços de Fornecedor de Água	NV		0 1 00-000 000	800.000,00
88	1721 01 02 01	1	Cota-Parte do FPM - Fundo de Participação dos Municípios	ED	25 %	0 1 00-000 000	4.729.000,00
89	1721 01 02 02	1	Cota-Parte do FPM - Fundo de Participação dos Municípios	ED	25 %	0 1 01-000 000	1.996.000,00
90	1721 01 02 03	1	Cota-Parte do FPM - Fundo de Participação dos Municípios	ED	25 %	0 1 02-000 000	1.575.000,00
91	1721 01 05 01	1	Cota-Parte do ITR- Imposto s/a Propriedade Territorial Rural	ED	25 %	0 1 00-000 000	72.000,00
92	1721 01 05 02	1	Cota-Parte do ITR- Imposto s/a Propriedade Territorial Rural	ED	25 %	0 1 01-000 000	30.000,00
93	1721 01 05 03	1	Cota-Parte do ITR- Imposto s/a Propriedade Territorial Rural	ED	25 %	0 1 02-000 000	18.000,00
94	1721 02 70 00	1	Cota-Parte do FEP - Fundo Especial do Petróleo	NV		0 1 70-074 000	110.000,00
95	1721 33 11 01	2	Programa de Melhoria do Acesso e da Qualidade - PMAQ	SD	100 %	0 1 14-009 000	80.000,00
96	1721 33 11 02	2	Saúde da Família - SF	SD	100 %	0 1 14-009 000	400.000,00
97	1721 33 11 03	2	Agentes Comunitários de Saúde - ACS	SD	100 %	0 1 14-009 000	245.000,00
98	1721 33 11 04	2	Compensação de Especificidades Regionais	SD	100 %	0 1 14-009 000	5.000,00
99	1721 33 11 05	2	Saúde Bucal - SB	SD	100 %	0 1 14-009 000	121.000,00
100	1721 33 11 06	2	PAB Fixo	SD	100 %	0 1 14-008 000	280.000,00
101	1721 33 12 01	2	Teto Mun. de Média e Alta Complex. Ambulatorial e Hospitalar	SD	100 %	0 1 14-010 000	62.000,00
102	1721 33 12 02	2	Teto Municipal Rede Cegonha (RCE-RCEG)	SD	100 %	0 1 14-010 000	2.000,00
103	1721 33 13 01	2	Piso Fixo de Vigilância em Saúde - PFVS	SD	100 %	0 1 14-012 000	40.000,00
104	1721 33 13 02	2	Piso Fixo de Vigilância Sanitária - ANVISA	SD	100 %	0 1 14-013 000	2.000,00
105	1721 33 13 03	2	Piso Estratégico - Gerenciamento de Risco VS (ANVISA)	SD	100 %	0 1 14-013 000	5.000,00
106	1721 33 13 04	2	Piso Fixo de Vigilância Sanitária - FNS	SD	100 %	0 1 14-013 000	8.000,00
107	1721 33 14 01	2	Programa de Assistência Farmacêutica Básica	SD	100 %	0 1 14-014 000	52.000,00
108	1721 34 01 01	3	Piso Fixo de Média Complexidade - PAEFI			0 1 29-000 000	78.000,00
109	1721 34 01 02	3	Piso de Transição de Média Complexidade			0 1 29-000 000	9.000,00
110	1721 34 01 03	3	Piso de Alta Complexidade I - Criança/Adolescente			0 1 29-000 000	60.000,00
111	1721 34 02 01	3	Piso de Alta Complexidade I			0 1 29-000 000	23.000,00
112	1721 34 02 02	3	Piso Básico Variável - SCFV			0 1 29-000 000	108.000,00
113	1721 34 03 01	3	Piso Básico Fixo			0 1 29-000 000	72.000,00
114	1721 34 03 02	3	Índice de Gestão Descentralizada do SUAS			0 1 29-000 000	15.000,00
115	1721 34 03 03	3	Índice de Gestão Descentralizada - IGDBF			0 1 29-000 000	22.000,00
116	1721 35 01 00	1	Transferências de Salário-Educação	ED	100 %	0 1 15-049 000	140.000,00
117	1721 35 03 00	1	Transferências Diretas do FNDE - PNAE	ED	100 %	0 1 15-051 000	75.000,00
118	1721 35 04 00	1	Transferências Diretas do FNDE - PNATE	ED	100 %	0 1 15-052 000	60.000,00
119	1721 35 99 01	1	Programa de Apoio de Atendimento ao EJA	ED	100 %	0 1 15-002 000	26.000,00
120	1721 36 00 01	1	Transferência Financeira do ICMS - Desoneração - L.C. Nº 87/96	ED	25 %	0 1 00-000 000	15.000,00
121	1721 36 00 02	1	Transferência Financeira do ICMS - Desoneração - L.C. Nº 87/96	ED	25 %	0 1 01-000 000	6.250,00
122	1721 36 00 03	1	Transferência Financeira do ICMS - Desoneração - L.C. Nº 87/96	ED	25 %	0 1 02-000 000	3.750,00
123	1721 99 00 01	1	Auxílio Financeiro para Fomentar as Exportações - FEX			0 1 00-000 000	80.000,00
124	1721 99 00 02	1	AFM - Apoio Financeiro aos Municípios			0 1 00-000 000	140.000,00
125	1722 01 01 01	1	Cota-Parte do ICMS	ED	25 %	0 1 00-000 000	3.808.000,00
126	1722 01 01 02	1	Cota-Parte do ICMS	ED	25 %	0 1 01-000 000	1.717.000,00
127	1722 01 01 03	1	Cota-Parte do ICMS	ED	25 %	0 1 02-000 000	975.000,00
128	1722 01 02 01	1	Cota-Parte do IPVA	ED	25 %	0 1 00-000 000	252.000,00
129	1722 01 02 02	1	Cota-Parte do IPVA	ED	25 %	0 1 01-000 000	105.000,00
130	1722 01 02 03	1	Cota-Parte do IPVA	ED	25 %	0 1 02-000 000	63.000,00
131	1722 01 04 01	1	Cota-Parte do IPI sobre Exportação	ED	25 %	0 1 00-000 000	36.000,00
132	1722 01 04 02	1	Cota-Parte do IPI sobre Exportação	ED	25 %	0 1 01-000 000	15.000,00
133	1722 01 04 03	1	Cota-Parte do IPI sobre Exportação	ED	25 %	0 1 02-000 000	9.000,00
134	1722 01 13 00	1	Cota-Parte da CIDE - Contrib. de Interv. no Domínio Econômico	NV		0 1 16-000 000	5.000,00
135	1722 33 11 01	2	ESF - Saúde da Família	SD	100 %	0 1 31-009 000	185.000,00
136	1722 33 11 03	2	PACS - Agentes Comunitários	SD	100 %	0 1 31-009 000	31.000,00
137	1722 33 12 02	2	Lei: 4.170/2012 FIS Saúde	SD	100 %	0 1 31-010 000	140.000,00
138	1722 33 13 01	2	CVISA - Vigilância Sanitária	SD	100 %	0 1 31-013 000	2.000,00
139	1722 33 14 01	2	Farmácia Básica	SD	100 %	0 1 31-014 000	24.000,00
140	1722 99 51 01	1	Fundensul Linear	NV		0 1 80-501 000	630.000,00



PREF. MUNIC. DE GLÓRIA DE DOURADOS
Rua Tancredo de Almeida Neves, - CNPJ:03155942/0001-37

Orçamento Programa - Exercício de 2015

FICHAS DA RECEITA

Página 3

Ficha	Código Rec	Entid.	Discriminação	Vinculo	%	Fte Recurso	Total Orçado
121	1722.99.51.02	1	Fundersu ICMS	NV		0 1.80-502.000	180.000,00
122	1722.99.52.00	5	FIS - Fundo de Investimentos Sociais - Lei nº 2.105/2000	NV		0 1.81-503.000	129.000,00
123	1722.99.53.00	3	FEAS - Fundo Estadual de Assistência Social- Dec nº 13.111			0 1.82-504.000	35.000,00
124	1724.01.00.01	6	Transferências do FUNDEB 60%	FU		0 1.18-000.000	2.234.000,00
125	1724.01.00.02	6	Transferências do FUNDEB 40%	FU		0 1.19-000.000	556.000,00
126	1762.02.00.01	1	Convênio Transporte Escolar	ED	100 %	0 1.24-000.000	300.000,00
127	1762.99.00.00	7	OUTRAS TRANSFERÊNCIAS DE CONVÊNIO DO ESTADO			0 1.27-000.000	11.000,00
128	1911.38.00.01	1	Multas e Juros de Mora do IPTU	ED	25 %	0 1.00-000.000	600,00
129	1911.38.00.02	1	Multas e Juros de Mora do IPTU	ED	25 %	0 1.01-000.000	250,00
130	1911.38.00.03	1	Multas e Juros de Mora do IPTU	ED	25 %	0 1.02-000.000	150,00
131	1911.40.00.01	1	Multas e Juros de Mora do ISS	ED	25 %	0 1.00-000.000	600,00
132	1911.40.00.02	1	Multas e Juros de Mora do ISS	ED	25 %	0 1.01-000.000	250,00
133	1911.40.00.03	1	Multas e Juros de Mora do ISS	ED	25 %	0 1.02-000.000	150,00
134	1913.11.00.01	1	Multas e Juros de Mora da Dívida Ativa do IPTU	ED	25 %	0 1.00-000.000	1.200,00
135	1913.11.00.02	1	Multas e Juros de Mora da Dívida Ativa do IPTU	ED	25 %	0 1.01-000.000	500,00
136	1913.11.00.03	1	Multas e Juros de Mora da Dívida Ativa do IPTU	ED	25 %	0 1.02-000.000	300,00
137	1921.99.00.01	1	Outras indenizações	NV		0 1.00-000.000	5.000,00
138	1931.11.00.01	1	Receita da Dívida Ativa do IPTU	ED	25 %	0 1.00-000.000	30.000,00
139	1931.11.00.02	1	Receita da Dívida Ativa do IPTU	ED	25 %	0 1.01-000.000	12.500,00
140	1931.11.00.03	1	Receita da Dívida Ativa do IPTU	ED	25 %	0 1.02-000.000	7.500,00
141	1931.13.00.01	1	Receita da Dívida Ativa do ISS	ED	25 %	0 1.00-000.000	3.000,00
142	1931.13.00.02	1	Receita da Dívida Ativa do ISS	ED	25 %	0 1.01-000.000	1.250,00
143	1931.13.00.03	1	Receita da Dívida Ativa do ISS	ED	25 %	0 1.02-000.000	750,00
144	2421.01.01.00	2	Transf. de Recursos do SUS / BLOCO DE INVESTIMENTO	SD	100 %	0 1.14-057.000	559.000,00
145	2421.02.00.00	1	Transferências de Rec. Destinados a Programas de Educação	ED	100 %	0 1.15-053.000	447.000,00
146	2471.01.00.01	2	Transf. de Convênio da União para o SUS			0 1.21-000.000	299.000,00
147	2471.02.00.00	1	Transf. de Convênio da União dest. a Programas de Educação	ED	100 %	0 1.20-000.000	449.000,00
148	2471.99.00.01	1	Outras Transferências de Convênios da União	NV		0 1.23-000.000	4.599.296,00
149	2471.99.00.02	9	Outras Transferências de Convênios da União - FNHS			0 1.30-000.000	1.000,00
150	2472.01.00.00	2	Transferências de Convênios dos Estados para o SUS	SD	100 %	0 1.25-000.000	149.000,00
151	2472.02.00.00	1	TRANSFERÊNCIAS DE CONVÊNIOS DOS ESTADOS DESTINAD			0 1.24-000.000	450.000,00
152	2472.99.00.00	1	OUTRAS TRANSFERÊNCIAS DE CONVÊNIO DOS ESTADOS			0 1.27-001.001	6.000,00
153	9510.01.01.00	1	Dedução de Rec. p/ Formação do FUNDEB - FPM			0 1.01-000.000	-1.660.000,00
154	9510.01.02.00	1	Dedução de Rec. p/ Formação do FUNDEB - ITR			0 1.01-000.000	-24.000,00
155	9510.01.03.00	1	Dedução de Rec. p/ Formação do FUNDEB - ICMS Deson. LC 87/1			0 1.01-000.000	-5.000,00
156	9510.01.04.00	1	Dedução de Rec. p/ Formação do FUNDEB - ICMS/ESTADUAL			0 1.01-000.000	-1.300.000,00
157	9510.01.05.00	1	Dedução de Rec. p/ Formação do FUNDEB - IPVA			0 1.01-000.000	-84.000,00
158	9510.01.06.00	1	Dedução de Rec. p/ Formação do FUNDEB - IPI/Exportação			0 1.01-000.000	-12.000,00

TOTAL

29.029.296,00

Código de Aplicação

000 Recursos que não se enquadram nos Detalh	
000 Recursos que não se enquadram nos Detalh	24.926.296,00
SUBTOTAL	24.926.296,00
001 Ordinário	
001 Recursos Próprios do Município	6.000,00
SUBTOTAL	6.000,00
002 Programa Educação de Jovens e Adultos -	
000 Programa Educação de Jovens e Adultos -	26.000,00
SUBTOTAL	26.000,00
003 Componente Piso da Atenção Básica Fixo -	
000 Componente Piso da Atenção Básica Fixo -	281.000,00
SUBTOTAL	281.000,00
009 Componente Piso da Atenção Básica Variáv	
000 Componente Piso da Atenção Básica Variáv	1.069.000,00
SUBTOTAL	1.069.000,00
010 Componente Limite Financeiro da Média e	

**PREF. MUNIC. DE GLÓRIA DE DOURADOS**

Rua Tancredo de Almeida Neves, - CNPJ 03155942/0001-37

Orçamento Programa - Exercício de 2015

F. CHAS DA RECEITA

Página 4

Fls.	Código Rec	Entid.	Discriminação	Vinculo	%	Fte Recurso	Total Orçado
	010		Componente Limite Financeiro da Média e				
	000		Componente Limite Financeiro da Média e				206.000,00
			SUBTOTAL				206.000,00
	011		Componente Fundo de Ações Estratégicas e				
	000		Componente Fundo de Ações Estratégicas e				1.000,00
			SUBTOTAL				1.000,00
	012		Componente da Vigilância Epidemiológica				
	000		Componente da Vigilância Epidemiológica				42.000,00
			SUBTOTAL				42.000,00
	013		Componente da Vigilância Sanitária - (B)				
	000		Componente da Vigilância Sanitária - (B)				19.000,00
			SUBTOTAL				19.000,00
	014		Componente Básico da Assistência Farmacê				
	000		Componente Básico da Assistência Farmacê				78.000,00
			SUBTOTAL				78.000,00
	015		Componente de Medicamentos de Dispensaçã				
	000		Componente de Medicamentos de Dispensaçã				1.000,00
			SUBTOTAL				1.000,00
	017		Componente para a Qualificação da Gestão				
	000		Componente para a Qualificação da Gestão				1.000,00
			SUBTOTAL				1.000,00
	020		Componente para a Implantação de Ações e				
	000		Componente para a Implantação de Ações e				1.000,00
			SUBTOTAL				1.000,00
	049		Transferência do Salário Educação				
	000		Transferência do Salário Educação				141.000,00
			SUBTOTAL				141.000,00
	051		Transferências referentes ao Programa Na				
	000		Transferências referentes ao Programa Na				75.000,00
			SUBTOTAL				75.000,00
	052		Transferências referentes ao Programa Na				
	000		Transferências referentes ao Programa Na				61.000,00
			SUBTOTAL				61.000,00
	053		Outras Transferências de Recursos do FND				
	000		Outras Transferências de Recursos do FND				448.000,00
			SUBTOTAL				448.000,00
	057		Investimentos na Rede de Serviços de Saú				
	000		Investimentos na Rede de Serviços de Saú				560.000,00
			SUBTOTAL				560.000,00
	074		Fundo Especial de Petróleo - FEP				
	000		Fundo Especial de Petróleo - FEP				110.000,00
			SUBTOTAL				110.000,00
	501		Recursos provenientes do FUNDERSUL (Lei)				
	000		Recursos provenientes do FUNDERSUL (Lei)				630.000,00
			SUBTOTAL				630.000,00
	502		Recursos provenientes do FUNDERSUL (Leis)				
	000		Recursos provenientes do FUNDERSUL (Leis)				180.000,00
			SUBTOTAL				180.000,00
	503		Recursos provenientes do FIS (Lei 2105/2)				
	000		Recursos provenientes do FIS (Lei 2105/2)				130.000,00
			SUBTOTAL				130.000,00
	504		Transferências de Recursos do Fundo Esta				
	000		Transferências de Recursos do Fundo Esta				36.000,00



PREF. MUNIC. DE GLÓRIA DE DOURADOS

Rua Tancredo de Almeida Neves, - CNPJ: 03155942/0001-37

Orçamento Programa - Exercício de 2015

FICHAS DA RECEITA

Página 5

Ficha	Código Rec	Entid	Discriminação	Vínculo	%	Flu Recurso	Total Orçado
	504		Transferências de Recursos do Fundo Esta				
			SUBTOTAL				36.000 00
			TOTAL				29.029.296 00

**PREF. MUNIC. DE GLÓRIA DE DOURADOS**

Rua Tancredo de Almeida Neves - CNPJ: 03155942/0001-37

Orçamento Programa - Exercício de: 2015

DEMONSTRATIVO DAS DESPESAS POR ORGÃO E FUNÇÕES DE GOVERNO

Quadro 04

Página 1

Lei: 1014 Data: 09/12/2013

ORGÃO	UNIDADE	FUNÇÕES	DESCRIÇÃO	VALOR
01			PODER LEGISLATIVO	
01			CÂMARA MUNICIPAL DE GLÓRIA DE DOURADOS	
	01		Legislativa	1.148.000,00
02			PODER EXECUTIVO	
01			GABINETE DO PREFEITO	
	02		Judiciária	27.000,00
	04		Administração	333.000,00
02			SECRETARIA MUNICIPAL DE GESTÃO PÚBLICA	
	02		Judiciária	485.000,00
	04		Administração	6.172.600,00
	25		Encargos Especiais	555.000,00
03			SECRETARIA MUNICIPAL DE INFRA-ESTRUTURA	
	04		Administração	501.000,00
	15		Urbanismo	1.613.000,00
	26		Transporte	826.000,00
04			SECRETARIA MUNICIPAL DE DESENVOLVIMENTO SUSTENTÁVEL	
	04		Administração	292.000,00
	18		Gestão Ambiental	285.000,00
	20		Agricultura	1.276.000,00
	23		Comércio e Serviços	3.000,00
05			SECRETARIA MUNICIPAL DE EDUCAÇÃO E CULTURA	
	12		Educação	6.051.500,00
	13		Cultura	352.000,00
	27		Desporto e Lazer	644.000,00
06			SECRETARIA MUNICIPAL DE ASSISTÊNCIA SOCIAL E CIDADANIA	
	08		Assistência Social	1.512.500,00
	16		Habitação	29.000,00
07			SECRETARIA MUNICIPAL DE SAÚDE	
	10		Saúde	5.585.400,00
08			SECRETARIA MUNICIPAL DE SANEAMENTO BÁSICO	
	04		Administração	110.000,00
	15		Urbanismo	2.000,00
	17		Saneamento	1.431.296,00

**PREF. MUNIC. DE GLÓRIA DE DOURADOS**

Rua Tancredo de Almeida Neves, - CNPJ:03155642/0001-37

Orçamento Programa - Exercício de 2015

DEMONSTRATIVO DAS DESPESAS POR ORGÃO E FUNÇÕES DE GOVERNO

Quadro 04

Página 1

Lei: Data:

ORGÃO	UNIDADE	FUNÇÕES	DESCRIÇÃO	VALOR
01			PODER LEGISLATIVO	
01			CÂMARA MUNICIPAL DE GLÓRIA DE DOURADOS	
		01	Legislativa	1.146.000,00
02			PODER EXECUTIVO	
01			GABINETE DO PREFEITO	
		02	Judiciária	27.000,00
		04	Administração	333.000,00
02			SECRETARIA MUNICIPAL DE GESTÃO PÚBLICA	
		02	Judiciária	485.000,00
		04	Administração	5.172.600,00
		28	Encargos Especiais	555.000,00
03			SECRETARIA MUNICIPAL DE INFRA ESTRUTURA	
		04	Administração	501.000,00
		15	Urbanismo	1.613.000,00
		26	Transporte	826.000,00
04			SECRETARIA MUNICIPAL DE DESENVOLVIMENTO SUSTENTÁVEL	
		04	Administração	292.000,00
		18	Gestão Ambiental	255.000,00
		20	Agricultura	1.276.000,00
		23	Comércio e Serviços	3.000,00
05			SECRETARIA MUNICIPAL DE EDUCAÇÃO E CULTURA	
		12	Educação	6.061.500,00
		13	Cultura	362.000,00
		27	Desporto e Lazer	544.000,00
06			SECRETARIA MUNICIPAL DE ASSISTÊNCIA SOCIAL E CIDADANIA	
		08	Assistência Social	1.512.500,00
		16	Habitação	29.000,00
07			SECRETARIA MUNICIPAL DE SAÚDE	
		10	Saúde	5.585.400,00
08			SECRETARIA MUNICIPAL DE SANEAMENTO BÁSICO	
		04	Administração	110.000,00
		15	Urbanismo	2.000,00
		17	Saneamento	1.431.296,00

**PREF. MUNIC. DE GLÓRIA DE DOURADOS**

Rua Tancredo de Almeida Neves, - CNPJ:03156942/0001-37

Orçamento Programa - Exercício de 2015

DEMONSTRATIVO DAS DESPESAS POR ORGÃO E FUNÇÕES DE GOVERNO

Quadro 04

Página 2

Lei: , Data:

ORGÃO	UNIDADE	FUNÇÕES	DESCRIÇÃO	VALOR
09			SECRETARIA MUNICIPAL DE OBRAS PÚBLICAS E LIMPEZA URBANA	
	15		Urbanismo	206.000,00
	18		Gestão Ambiental	15.000,00
	25		Energia	331.000,00
99			RESERVA DE CONTINGÊNCIA	
	99		Reserva de Contingência	225.000,00
TOTAL GERAL				29.029.296,00

RESUMO DO TOTAL ORÇADO POR ORGÃO

01 01	CÂMARA MUNICIPAL DE GLÓRIA DE DOURADOS	1.145.000,00
02 01	GABINETE DO PREFEITO	360.000,00
02 02	SECRETARIA MUNICIPAL DE GESTÃO PÚBLICA	6.212.500,00
02 03	SECRETARIA MUNICIPAL DE INFRA-ESTRUTURA	2.940.000,00
02 04	SECRETARIA MUNICIPAL DE DESENVOLVIMENTO SUSTENTÁVEL	550.000,00
02 05	SECRETARIA MUNICIPAL DE EDUCAÇÃO E CULTURA	7.067.500,00
02 06	SECRETARIA MUNICIPAL DE ASSISTÊNCIA SOCIAL E CIDADANIA	1.500.000,00
02 07	SECRETARIA MUNICIPAL DE SAÚDE	5.585.400,00
02 08	SECRETARIA MUNICIPAL DE SANEAMENTO BÁSICO	1.543.296,00
02 09	SECRETARIA MUNICIPAL DE OBRAS PÚBLICAS E LIMPEZA URBANA	538.000,00
02 99	RESERVA DE CONTINGÊNCIA	225.000,00
TOTAL		29.029.296,00

RESUMO DO TOTAL ORÇADO POR FUNÇÃO

01	Legislativa	1.145.000,00
02	Judiciária	512.000,00
04	Administração	8.408.600,00
08	Assistência Social	1.512.500,00
10	Saúde	5.585.400,00
12	Educação	6.067.500,00
13	Cultura	362.000,00
15	Urbanismo	1.821.000,00
16	Habituação	29.000,00
17	Saneamento	1.431.296,00
18	Gestão Ambiental	300.000,00
20	Agricultura	1.276.000,00
23	Comércio e Serviços	3.000,00
25	Energia	331.000,00



PREF. MUNIC. DE GLÓRIA DE DOURADOS

Rua Anacleto de Almeida Neves, - CNPJ:03155942/0001-37

Orçamento Programa - Exercício de 2015

DEMONSTRATIVO DAS DESPESAS POR ORGÃO E FUNÇÕES DE GOVERNO

Quadro 04

Página 3

Lei: , Data:

ORGÃO	UNIDADE	FUNÇÕES	DESCRIÇÃO	VALOR
		26	Transporte	826.000,00
		27	Desporto e Lazer	644.000,00
		28	Encargos Especiais	555.000,00
		99	Reserva de Contingência	225.000,00
			TOTAL	29.029.296,00



ESTADO DE MATO GROSSO DO SUL
PREFEITURA MUNICIPAL DE GLÓRIA DE DOURADOS
CNPJ: 03.155.942/0001-37
Rua Tancredo de Almeida Neves, s/nº - CEAD - CEP 79730-000

b) Quadro demonstrativo da receita e despesa segundo categorias econômicas, na forma do Anexo 1 da Lei n. 4.320/64;



PREF. MUNIC. DE GLÓRIA DE DOURADOS

Rua Tancredo de Almeida Neves - CNPJ 03155942/0001 37
Orçamento Programático - Exercício de 2015

DEMONSTRATIVO DA RECEITA E DESPESA SEGUNDO AS CATEGORIAS ECONOMICAS

(Inc II, §1º - Art. 2º)

Anexo 01

Página 1

Lei: Data

RECEITA	R\$	R\$	DESPESA	R\$	R\$
RECEITAS CORRENTES			DESPESAS CORRENTES		
RECEITA TRIBUTÁRIA	1.636.000,00		PESSOAL E ENCARGOS SOCIAIS	10.771.600,00	
RECEITAS DE CONTRIBUIÇÕES	330.000,00		JUROS E ENCARGOS DA DÍVIDA	5.000,00	
RECEITA PATRIMONIAL	98.000,00		OUTRAS DESPESAS CORRENTES	9.859.400,00	
RECEITA DE SERVIÇOS	800.000,00				
OUTRAS RECEITAS CORRENTES	22.207.000,00		SUB TOTAL	20.636.000,00	
DEDUÇÕES DO FUNDEB	64.000,00		SUPERAVIT DO ORÇAMENTO CORRENTE	1.434.000,00	
	3.085.000,00		TOTAL	22.070.000,00	
SUB TOTAL	22.070.000,00				
TOTAL	22.070.000,00		DESPESAS DE CAPITAL		
SUPERAVIT DO ORÇAMENTO CORRENTE	1.434.000,00		INVESTIMENTOS	7.537.296,00	
RECEITAS DE CAPITAL			INVERSÕES FINANCEIRAS	1.000,00	
TRANSFERÊNCIAS DE CAPITAL	6.959.296,00		AMORTIZAÇÃO DA DÍVIDA	630.000,00	
SUB TOTAL	6.959.296,00		SUB TOTAL	8.168.296,00	
TOTAL	8.393.296,00		RESERVA DE CONTINGÊNCIA	225.000,00	
			TOTAL	8.393.296,00	
RECEITAS CORRENTES	25.155.000,00		RESUMO		
RECEITAS DE CAPITAL	6.959.296,00		DESPESAS CORRENTES	20.636.000,00	
DEDUÇÕES DA RECEITA	-3.085.000,00		DESPESAS DE CAPITAL	8.168.296,00	
TOTAL DE RECEITAS	29.029.296,00		RESERVA DE CONTINGÊNCIA	225.000,00	
TOTAL	29.029.296,00		TOTAL DE DESPESA	29.029.296,00	
			TOTAL	29.029.296,00	



ESTADO DE MATO GROSSO DO SUL
PREFEITURA MUNICIPAL DE GLÓRIA DE DOURADOS
CNPJ: 03.155.942/0001-37
Rua Tancredo de Almeida Neves, s/nº - CEAD - CEP 79730-000

c) Receita segundo as categorias econômicas – Anexo 2 da Lei n.
4.320/64;

**PREF. MUNIC. DE GLÓRIA DE DOURADOS**

Rua Tancredo de Almeida Neves: - CNPJ 03155942/0001-37

Anexo 02

Página 1

Orçamento Programa - Exercício de 2015

RECEITAS SEGUNDAS AS CATEGORIAS ECONOMICAS

Lei: Data:

Código	Especificação	F.R.	Descobrimento	SubCategoria Fonte	Categoria Econômica
1000 00 00	RECEITAS CORRENTES	0 000 000			25.155.000,00
1100 00 00	RECEITA TRIBUTÁRIA	0 000 000		1 656 000 00	
1110 00 00	IMPOSTOS	0 000 000		1 452 000 00	
1112 00 00	IMPOSTOS SOBRE O PATRIMÔNIO E A RENDA	0 000 000	1 170 000,00		
1112 02 00	IPTU - IMPOSTO SOBRE A PROPRIEDADE PREDIAL E TERRIT	0 000 000	750 000,00		
1112 02 00	IPTU - IMPOSTO SOBRE A PROPRIEDADE PREDIAL E TERRIT	0 1 00	456 000,00		
1112 02 00	IPTU - IMPOSTO SOBRE A PROPRIEDADE PREDIAL E TERRIT	0 1 01	190 000,00		
1112 02 00	IPTU - IMPOSTO SOBRE A PROPRIEDADE PREDIAL E TERRIT	0 1 02	114 000,00		
1112 04 00	IMPOSTO SOBRE A RENDA E PROVENTOS DE QUALQUER NA	0 000 000	150 000 00		
1112 04 31	IRRF - IMPOSTO DE RENDA RETIDO NAS FONTES SOBRE OS	0 1 00	72 000 00		
1112 04 31	IRRF - IMPOSTO DE RENDA RETIDO NAS FONTES SOBRE OS	0 1 01	30 000 00		
1112 04 31	IRRF - IMPOSTO DE RENDA RETIDO NAS FONTES SOBRE OS	0 1 02	18 000 00		
1112 04 34	IRRF - IMPOSTO DE RENDA RETIDO NAS FONTES SOBRE OS	0 1 00	18 000 00		
1112 04 34	IRRF - IMPOSTO DE RENDA RETIDO NAS FONTES SOBRE OS	0 1 01	7 500 00		
1112 04 34	IRRF - IMPOSTO DE RENDA RETIDO NAS FONTES SOBRE OS	0 1 02	4 500 00		
1112 08 00	ITB - IMPOSTO SOBRE TRANSMISSÃO "INTER VIVOS" DE BEN	0 000 000	260 000 00		
1112 08 00	ITB - IMPOSTO SOBRE TRANSMISSÃO "INTER VIVOS" DE BEN	0 1 00	156 000 00		
1112 08 00	ITB - IMPOSTO SOBRE TRANSMISSÃO "INTER VIVOS" DE BEN	0 1 01	65 000 00		
1112 08 00	ITB - IMPOSTO SOBRE TRANSMISSÃO "INTER VIVOS" DE BEN	0 1 02	39 000 00		
1113 00 00	IMPOSTOS SOBRE A PRODUÇÃO E A CIRCULAÇÃO	0 000 000	282 000 00		
1113 05 00	ISS - IMPOSTO SOBRE SERVIÇOS DE QUALQUER NATUREZA	0 000 000	282 000 00		
1113 05 01	ISS - IMPOSTO SOBRE SERVIÇOS DE QUALQUER NATUREZA	0 1 00	189 200 00		
1113 05 01	ISS - IMPOSTO SOBRE SERVIÇOS DE QUALQUER NATUREZA	0 1 01	70 500 00		
1113 05 01	ISS - IMPOSTO SOBRE SERVIÇOS DE QUALQUER NATUREZA	0 1 02	42 300 00		
1120 00 00	TAXAS	0 000 000		204 000 00	
1121 00 00	TAXAS PELO EXERCÍCIO DO PODER DE POLÍCIA	0 000 000	35 000 00		
1121 17 00	Taxa de Fiscalização de Vigilância Sanitária	0 1 00	5 000 00		
1121 25 00	Taxa de Licença de Func. de Estab. Com. Ind. e Prest. de Ser	0 1 00	30 000 00		
1122 00 00	TAXAS PELA PRESTAÇÃO DE SERVIÇOS	0 000 000	159 000 00		
1122 28 00	Taxa de Cemitérios	0 1 00	4 000 00		
1122 90 00	Taxa de Limpeza Pública	0 1 00	65 000 00		
1122 99 00	Outras Taxas p/ Prestação de Serviços	0 1 00	100 000 00		
1200 00 00	RECEITAS DE CONTRIBUIÇÕES	0 000 000		330 000 00	
1200 00 00	COSIP - Contribuição p/ o Custeio do Serviço de Iluminação	0 000 000		330 000 00	
1200 00 00	COSIP - Contribuição p/ o Custeio do Serviço de Iluminação	0 1 17	330 000 00		
1300 00 00	RECEITA PATRIMONIAL	0 000 000		98 000 00	
1320 00 00	RECEITAS DE VALORES MOBILIÁRIOS	0 000 000		98 000 00	
1325 00 00	REMUNERAÇÃO DE DEPOSITOS BANCÁRIOS	0 000 000	98 000 00		
1325 01 00	REMUNERAÇÃO DE DEPOSITOS DE RECURSOS VINCULADOS	0 000 000	61 000 00		
1325 01 02	RECEITA DE REMUNERAÇÃO DE DEPOSITOS BANCÁRIOS DE F	0 1 18	6 000 00		
1325 01 02	RECEITA DE REMUNERAÇÃO DE DEPOSITOS BANCÁRIOS DE F	0 1 19	4 000 00		
1325 01 03	Receita de Remun. de Dep. Banc. de Rec. Vinculados-F. Saúde	0 1 14	1 000 00		
1325 01 03	Receita de Remun. de Dep. Banc. de Rec. Vinculados-F. Saúde	0 1 14	1 000 00		
1325 01 03	Receita de Remun. de Dep. Banc. de Rec. Vinculados-F. Saúde	0 1 14	1 000 00		
1325 01 03	Receita de Remun. de Dep. Banc. de Rec. Vinculados-F. Saúde	0 1 14	1 000 00		
1325 01 03	Receita de Remun. de Dep. Banc. de Rec. Vinculados-F. Saúde	0 1 14	1 000 00		
1325 01 03	Receita de Remun. de Dep. Banc. de Rec. Vinculados-F. Saúde	0 1 14	1 000 00		
1325 01 03	Receita de Remun. de Dep. Banc. de Rec. Vinculados-F. Saúde	0 1 14	1 000 00		
1325 01 03	Receita de Remun. de Dep. Banc. de Rec. Vinculados-F. Saúde	0 1 14	1 000 00		
1325 01 03	Receita de Remun. de Dep. Banc. de Rec. Vinculados-F. Saúde	0 1 14	1 000 00		
1325 01 03	Receita de Remun. de Dep. Banc. de Rec. Vinculados-F. Saúde	0 1 21	1 000 00		
1325 01 03	Receita de Remun. de Dep. Banc. de Rec. Vinculados-F. Saúde	0 1 25	1 000 00		
1325 01 03	Receita de Remun. de Dep. Banc. de Rec. Vinculados-F. Saúde	0 1 31	1 000 00		



PREF. MUNIC. DE GLÓRIA DE DOURADOS

Rua Tancredo de Almeida Neves - CNPJ 03155842/0001-37

Anexo 02

Página 2

Orçamento Programa - Exercício de 2015

RECEITAS SEGUNDAS AS CATEGORIAS ECONOMICAS

Lei: Data:

Código	Especificação	F R	Desdobramento	SubCategoria Fonte	Categoria Econômica
1325 01 03	Receita de Remun. de Dep. Banc. de Rec. Vinculados-F. Saúde	01 31	1 000 00		
1325 01 03	Receita de Remun. de Dep. Banc. de Rec. Vinculados-F. Saúde	01 31	1 000 00		
1325 01 03	Receita de Remun. de Dep. Banc. de Rec. Vinculados-F. Saúde	01 31	1 000 00		
1325 01 03	Receita de Remun. de Dep. Banc. de Rec. Vinculados-F. Saúde	01 31	1 000 00		
1325 01 03	Receita de Remun. de Dep. Banc. de Rec. Vinculados-F. Saúde	01 31	1 000 00		
1325 01 05	Rec. de Remun. de Dep. Bancários de Recur. Vinc. - MDE	01 01	1 000 00		
1325 01 06	Rec. de Remun. de Dep. Bancários de Recur. Vinc. - ASPS	01 02	5 000 00		
1325 01 08	Rec. de Remun. de Dep. Bancários de Recur. Vinc. - CIDE	01 16	3 000 00		
1325 01 10	Rec. de Remun. de Dep. Bancários de Recur. Vinc. - FNAS	01 29	10 000 00		
1325 01 99	REC. DE REMUN. DE OUTROS DEPOSITOS BANC. DE RECUR	01 15	1 000 00		
1325 01 99	REC. DE REMUN. DE OUTROS DEPOSITOS BANC. DE RECUR	01 15	1 000 00		
1325 01 99	REC. DE REMUN. DE OUTROS DEPOSITOS BANC. DE RECUR	01 15	1 000 00		
1325 01 99	REC. DE REMUN. DE OUTROS DEPOSITOS BANC. DE RECUR	01 15	1 000 00		
1325 01 99	REC. DE REMUN. DE OUTROS DEPOSITOS BANC. DE RECUR	01 17	1 000 00		
1325 01 99	REC. DE REMUN. DE OUTROS DEPOSITOS BANC. DE RECUR	01 20	1 000 00		
1325 01 99	REC. DE REMUN. DE OUTROS DEPOSITOS BANC. DE RECUR	01 23	1 000 00		
1325 01 99	REC. DE REMUN. DE OUTROS DEPOSITOS BANC. DE RECUR	01 24	1 000 00		
1325 01 99	REC. DE REMUN. DE OUTROS DEPOSITOS BANC. DE RECUR	01 27	1 000 00		
1325 01 99	REC. DE REMUN. DE OUTROS DEPOSITOS BANC. DE RECUR	01 30	1 000 00		
1325 01 99	REC. DE REMUN. DE OUTROS DEPOSITOS BANC. DE RECUR	01 80	1 000 00		
1325 01 99	REC. DE REMUN. DE OUTROS DEPOSITOS BANC. DE RECUR	01 81	1 000 00		
1325 02 00	REMUNERAÇÃO DE DEPOSITOS DE RECURSOS NÃO VINCULA	0 000 000	37 000 00		
1325 02 99	REMUNERAÇÃO DE OUTROS DEPOSITOS DE RECURSOS NA	0 1 00	37 000 00		
1500 00 00	RECEITA DE SERVIÇOS	0 000 000			
1600 28 00	Serviços de Fomento de Água	0 1 00	800 000 00	500 000 00	
1700 00 00	TRANSFERÊNCIAS CORRENTES	0 000 000			
1720 00 00	TRANSFERÊNCIAS INTERGOVERNAMENTAIS	0 000 000		22 207 000 00	
1721 00 00	TRANSFERÊNCIAS DA UNIÃO	0 000 000		21 898 000 00	
1721 01 00	PARTICIPAÇÃO NA RECEITA DA UNIÃO	0 000 000	10 765 000 00		
1721 01 02	COTA-PARTE DO FPM - FUNDO DE PARTICIPAÇÃO DOS MUNIC	01 30	8 420 000 00		
1721 01 02	COTA-PARTE DO FPM - FUNDO DE PARTICIPAÇÃO DOS MUNIC	01 30	4 729 000 00		
1721 01 02	COTA-PARTE DO FPM - FUNDO DE PARTICIPAÇÃO DOS MUNIC	01 31	1 996 000 00		
1721 01 05	COTA-PARTE DO TR - IMPOSTO SOBRE A PROPRIEDADE TEI	01 32	1 575 000 00		
1721 01 05	COTA-PARTE DO TR - IMPOSTO SOBRE A PROPRIEDADE TEI	01 32	72 000 00		
1721 01 05	COTA-PARTE DO TR - IMPOSTO SOBRE A PROPRIEDADE TEI	01 01	30 000 00		
1721 01 05	COTA-PARTE DO TR - IMPOSTO SOBRE A PROPRIEDADE TEI	01 02	18 000 00		
1721 22 00	TRANSFERÊNCIA DA COMPENSAÇÃO FINANCEIRA PELA EXPL	0 000 000	110 000 00		
1721 22 70	Cota-Parte de FEP - Fundo Especial de Petróleo	01 70	110 000 00		
1721 33 00	TRANSFERÊNCIA DE RECURSOS DO SISTEMA UNICO DE SAU	0 000 000	1 302 000 00		
1721 33 11	BLOCO DA ATENÇÃO BÁSICA	01 14	260 000 00		
1721 33 11	BLOCO DA ATENÇÃO BÁSICA	01 14	851 000 00		
1721 33 12	BLOCO DA MEDIA E ALTA COMPLEXIDADE AMBULATORIAL E	01 14	64 000 00		
1721 33 13	BLOCO DA VIGILÂNCIA EM SAÚDE	01 14	40 000 00		
1721 33 13	BLOCO DA VIGILÂNCIA EM SAÚDE	01 14	15 000 00		
1721 33 14	BLOCO DE ASSISTÊNCIA FARMACÉUTICA	01 14	52 000 00		
1721 34 00	TRANSFERÊNCIAS DE RECURSOS DO FUNDO NACIONAL DE	0 000 000	387 000 00		
1721 34 01	BLOCO DA PROTEÇÃO SOCIAL ESPECIAL	01 25	170 000 00		
1721 34 02	BLOCO DA PROTEÇÃO SOCIAL BÁSICA	01 25	180 000 00		
1721 34 03	BLOCO DE GESTÃO	01 25	37 000 00		
1721 35 00	TRANSFERÊNCIAS DE RECURSOS DO FUNDO NACIONAL DO	0 000 000	301 000 00		
1721 35 01	Transferências do Setor de Educação	01 13	140 000 00		
1721 35 03	Transferências Diretas do FNDE - PNAE	01 15	75 000 00		
1721 35 04	Transferências Diretas do FNDE - PNATE	01 15	60 000 00		
1721 35 99	OUTRAS TRANSFERÊNCIAS DIRETAS DO FUNDO NACIONAL I	01 15	26 000 00		
1721 36 00	TRANSFERÊNCIA FINANCEIRA DO ICMS - DESONERAÇÃO - LC	0 000 000	25 000 00		



Código	Especificação	F.R.	Desdobramento	SubCategoria Fonte	Categoria Econômica
1721 35 00	TRANSFERENCIA FINANCEIRA DO ICMS - DESONERACAO - LC	0 1 00	15 000,00		
1721 35 01	TRANSFERENCIA FINANCEIRA DO ICMS - DESONERACAO - LC	0 1 01	8 250,00		
1721 35 02	TRANSFERENCIA FINANCEIRA DO ICMS - DESONERACAO - LC	0 1 02	3 750,00		
1721 99 00	Outras Transferências de União	0 000 000	220 000,00		
1721 99 01	Outras Transferências de União	0 1 00	220 000,00		
1722 00 00	TRANSFERENCIAS DOS ESTADOS	0 000 000	8 341 000,00		
1722 01 00	PARTICIPACAO NA RECEITA DOS ESTADOS	0 000 000	8 985 000,00		
1722 01 01	COTA-PARTE DO ICMS - IMPOSTO SOBRE A CIRCULACAO DE	0 1 00	3 808 000,00		
1722 01 01	COTA-PARTE DO ICMS - IMPOSTO SOBRE A CIRCULACAO DE	0 1 01	1 717 000,00		
1722 01 01	COTA-PARTE DO ICMS - IMPOSTO SOBRE A CIRCULACAO DE	0 1 02	875 000,00		
1722 01 02	COTA-PARTE DO IPVA - IMPOSTO SOBRE A PROPRIEDADE DE	0 1 00	252 000,00		
1722 01 02	COTA-PARTE DO IPVA - IMPOSTO SOBRE A PROPRIEDADE DE	0 1 01	105 000,00		
1722 01 02	COTA-PARTE DO IPVA - IMPOSTO SOBRE A PROPRIEDADE DE	0 1 02	63 000,00		
1722 01 04	COTA-PARTE DO IPI - IMPOSTO SOBRE PRODUTOS INDUSTR	0 1 00	35 000,00		
1722 01 04	COTA-PARTE DO IPI - IMPOSTO SOBRE PRODUTOS INDUSTR	0 1 01	15 000,00		
1722 01 04	COTA-PARTE DO IPI - IMPOSTO SOBRE PRODUTOS INDUSTR	0 1 02	9 000,00		
1722 01 13	Cota-Parte da CIDE - Contrib. de Interv. no Domínio Econômico	0 1 18	5 000,00		
1722 33 00	TRANSFERENCIA DE RECURSOS DO ESTADO PARA PROGRA	0 000 000	362 000,00		
1722 33 11	BLOCO DA ATENÇÃO BÁSICA	0 1 31	216 000,00		
1722 33 12	BLOCO DO MAC - MEDIA E ALTA COMPLEXIDADE	0 1 31	140 000,00		
1722 33 13	BLOCO DA VIGILÂNCIA EM SAÚDE	0 1 31	2 000,00		
1722 33 14	BLOCO DA ASSISTÊNCIA FARMACÉUTICA	0 1 31	24 000,00		
1722 95 00	OUTRAS TRANSFERENCIAS DOS ESTADOS	0 000 000	974 000,00		
1722 95 51	FUNDEBSUL - LEI Nº 1963/99	0 1 80	630 000,00		
1722 95 51	FUNDEBSUL - LEI Nº 1963/99	0 1 80	180 000,00		
1722 95 52	FIS - Fundo de Investimentos Sociais - Lei nº 2 105/2000	0 1 81	129 000,00		
1722 95 53	FSAS - Fundo Estadual de Assistência Social - Dec nº 3111	0 1 82	35 000,00		
1724 00 00	TRANSFERENCIAS MULTIGOVERNAMENTAIS	0 000 000	2 790 000,00		
1724 01 00	TRANSFERENCIAS DE RECURSOS DO FUNDO DE MANUTENÇ	0 000 000	2 790 000,00		
1724 01 00	TRANSFERENCIAS DE RECURSOS DO FUNDO DE MANUTENÇ	0 1 18	2 234 000,00		
1724 01 00	TRANSFERENCIAS DE RECURSOS DO FUNDO DE MANUTENÇ	0 1 18	556 000,00		
1780 00 00	TRANSFERENCIAS DE CONVENIOS	0 000 000		311 000,00	
1782 00 00	TRANSFERENCIA DE CONVENIOS DOS ESTADOS E DO DISTR	0 000 000	311 000,00		
1782 02 00	TRANSFERENCIAS DE CONVENIO DOS ESTADOS DESTINADA	0 000 000	300 000,00		
1782 02 00	TRANSFERENCIAS DE CONVENIO DOS ESTADOS DESTINADA	0 1 24	300 000,00		
1782 99 00	OUTRAS TRANSFERENCIAS DE CONVENIO DO ESTADO	0 1 27	11 000,00		
1900 00 00	OUTRAS RECEITAS CORRENTES	0 000 000		64 000,00	
1910 00 00	MULTAS E JUROS DE MORA	0 000 000		4 000,00	
1911 00 00	MULTAS E JUROS DE MORA DOS TRIBUTOS	0 000 000	2 000,00		
1911 35 00	MULTAS E JUROS DE MORA DO IPTU - IMPOSTO SOBRE A PR	0 000 000	1 000,00		
1911 35 00	MULTAS E JUROS DE MORA DO IPTU - IMPOSTO SOBRE A PR	0 1 00	600,00		
1911 35 00	MULTAS E JUROS DE MORA DO IPTU - IMPOSTO SOBRE A PR	0 1 01	250,00		
1911 35 00	MULTAS E JUROS DE MORA DO IPTU - IMPOSTO SOBRE A PR	0 1 02	150,00		
1911 40 00	MULTAS E JUROS DE MORA DO ISS - IMPOSTO SOBRE SERV	0 000 000	1 000,00		
1911 40 00	MULTAS E JUROS DE MORA DO ISS - IMPOSTO SOBRE SERV	0 1 00	600,00		
1911 40 00	MULTAS E JUROS DE MORA DO ISS - IMPOSTO SOBRE SERV	0 1 01	250,00		
1911 40 00	MULTAS E JUROS DE MORA DO ISS - IMPOSTO SOBRE SERV	0 1 02	150,00		
1913 00 00	MULTAS E JUROS DE MORA DA DVIDA ATIVA DOS TRIBUTOS	0 000 000	2 000,00		
1913 11 00	MULTAS E JUROS DE MORA DA DVIDA ATIVA DO IPTU - IMPC	0 000 000	2 000,00		
1913 11 00	MULTAS E JUROS DE MORA DA DVIDA ATIVA DO IPTU - IMPC	0 1 00	1 200,00		
1913 11 00	MULTAS E JUROS DE MORA DA DVIDA ATIVA DO IPTU - IMPC	0 1 01	500,00		
1913 11 00	MULTAS E JUROS DE MORA DA DVIDA ATIVA DO IPTU - IMPC	0 1 02	300,00		
1920 00 00	INDENIZACOES E RESTITUICOES	0 000 000		6 000,00	
1921 00 00	INDENIZACOES	0 000 000	5 000,00		
1921 80 00	OUTRAS INDENIZACOES	0 000 000	5 000,00		



Código	Especificação	R.R.	Descobrimento	SubCategoria Fonte	Categoria Econômica
1921 99 00	OUTRAS INDENSAÇÕES	0 1 00	5 000,00		
1930 00 00	RECEITA DA DÍVIDA ATIVA	0 000 000		55 000,00	
1931 00 00	RECEITA DA DÍVIDA ATIVA TRIBUTÁRIA	0 000 000	55 000,00		
1931 11 00	RECEITA DA DÍVIDA ATIVA DO IMPOSTO SOBRE A PROPRIED	0 000 000	50 000,00		
1931 11 01	RECEITA DA DÍVIDA ATIVA DO IMPOSTO SOBRE A PROPRIED	0 1 00	30 000,00		
1931 11 02	RECEITA DA DÍVIDA ATIVA DO IMPOSTO SOBRE A PROPRIED	0 1 01	12 500,00		
1931 11 03	RECEITA DA DÍVIDA ATIVA DO IMPOSTO SOBRE A PROPRIED	0 1 02	7 500,00		
1931 13 00	RECEITA DA DÍVIDA ATIVA DO IMPOSTO SOBRE SERVIÇOS DI	0 000 000	5 000,00		
1931 13 01	RECEITA DA DÍVIDA ATIVA DO IMPOSTO SOBRE SERVIÇOS DI	0 1 00	3 000,00		
1931 13 02	RECEITA DA DÍVIDA ATIVA DO IMPOSTO SOBRE SERVIÇOS DI	0 1 01	1 250,00		
1931 13 03	RECEITA DA DÍVIDA ATIVA DO IMPOSTO SOBRE SERVIÇOS DI	0 1 02	750,00		
2000 00 00	RECEITAS DE CAPITAL	0 000 000			6 959.296,00
2400 00 00	TRANSFERÊNCIAS DE CAPITAL	0 000 000		6 858.296,00	
2420 00 00	TRANSFERÊNCIAS INTERGOVERNAMENTAIS	0 000 000		1 006.000,00	
2421 00 00	TRANSFERÊNCIAS DA UNIÃO	0 000 000	1 006.000,00		
2421 01 00	Transferências de Recursos do Sistema Único de Saúde - SUS	0 000 000	559.000,00		
2421 01 01	Transf. de Recursos do SUS / BLOCO DE INVESTIMENTO	0 1 14	559.000,00		
2421 02 00	Transferências de Rec. Destinados a Programas de Educação	0 1 15	447.000,00		
2470 00 00	TRANSFERÊNCIAS DE CONVÊNIO	0 000 000		5 953.296,00	
2471 00 00	TRANSFERÊNCIA DE CONVÊNIO DA UNIÃO E DE SUAS ENTID	0 000 000	5 348.296,00		
2471 01 00	TRANSFERÊNCIAS DE CONVÊNIO DA UNIÃO PARA O SISTEMA	0 000 000	299.000,00		
2471 01 01	TRANSFERÊNCIAS DE CONVÊNIO DA UNIÃO PARA O SISTEMA	0 1 21	299.000,00		
2471 01 02	Transf. de Convênio da União dest. a Programas de Educação	0 1 20	349.000,00		
2471 09 00	OUTRAS TRANSFERÊNCIAS DE CONVÊNIO DA UNIÃO	0 000 000	4 500.296,00		
2471 09 01	OUTRAS TRANSFERÊNCIAS DE CONVÊNIO DA UNIÃO	0 1 23	4 599.296,00		
2471 99 00	OUTRAS TRANSFERÊNCIAS DE CONVÊNIO DA UNIÃO	0 1 30	1.000,00		
2472 00 00	TRANSFERÊNCIAS DE CONVÊNIO DOS ESTADOS E DO DIST	0 000 000	605.000,00		
2472 01 00	Transferências de Convênios dos Estados para o SUS	0 1 25	149.000,00		
2472 02 00	TRANSFERÊNCIAS DE CONVÊNIO DOS ESTADOS DESTINAD	0 1 24	450.000,00		
2472 99 00	OUTRAS TRANSFERÊNCIAS DE CONVÊNIO DOS ESTADOS	0 1 27	6.000,00		
9000 00 00	DEDUÇÕES DA RECEITA	0 000 000			-3.085.000,00
9500 00 00	DEDUÇÕES DO FUNDEB	0 000 000		-3 085.000,00	
9510 00 00	DEDUÇÕES DO FUNDEB	0 000 000		-3 085.000,00	
9510 01 01	Dedução de Rec. p/ Formação do FUNDEB - FPM	0 1 01	-1 665.000,00		
9510 01 02	Dedução de Rec. p/ Formação do FUNDEB - ITR	0 1 01	-24.000,00		
9510 01 03	Dedução de Rec. p/ Formação do FUNDEB - ICMS Destac. LC 87/	0 1 01	-5.000,00		
9510 01 04	Dedução de Rec. p/ Formação do FUNDEB - ICMS/ESTADUAL	0 1 01	-1 300.000,00		
9510 01 05	Dedução de Rec. p/ Formação do FUNDEB - IPVA	0 1 01	-84.000,00		
9510 01 06	Dedução de Rec. p/ Formação do FUNDEB - IPVExportação	0 1 01	-12.000,00		
Total das Receitas (exceto Intra-Orçamentárias)					29.029.296,00

Total Geral das Receitas

29.029.296,00



ESTADO DE MATO GROSSO DO SUL
PREFEITURA MUNICIPAL DE GLÓRIA DE DOURADOS
CNPJ: 03.155.942/0001-37
Rua Tancredo de Almeida Neves, s/nº - CEAD - CEP 79730-000

d) Natureza da despesa segundo as categorias econômicas -
Consolidação Geral - Anexo 2 da Lei n. 4.320/64;



PREF. MUNIC. DE GLÓRIA DE DOURADOS

Rua Tancredo de Almeida Neves - CNPJ:03155942/0001-37

Orçamento Programa: - Exercício de 2016

Anexo 02

Página 1

Lei: Data:

Orçamentaria

NATUREZA DA DESPESA - CONSOLIDAÇÃO GERAL

Código	Especificação	Elemento	Modalidade	Orçao	Categoria Econômica
					20.636.000,00
30.00.00	DESPESAS CORRENTES			10.771.600,00	
31.00.00	PESSOAL E ENCARGOS SOCIAIS		10.771.600,00		
31.90.00	APLICAÇÕES DIRETAS				
31.90.03	Pensões do RPPS e do militar	55.000,00			
31.90.04	CONTRATAÇÃO POR TEMPO DETERMINADO	28.000,00			
31.90.11	VENCIMENTOS E VANTAGENS FIXAS - PESSOAL CIVIL	8.685.600,00			
31.90.13	OBRIGAÇÕES PATRONAIS	1.957.000,00			
31.90.31	SENTENÇAS JUDICIAIS	25.000,00			
31.90.32	SENTENÇAS JUDICIAIS	1.000,00			
31.90.92	DESPESAS DE EXERCÍCIOS ANTERIORES	40.000,00			
31.90.94	INDENIZAÇÕES TRABALHISTAS - INTRA-ORÇAMENTARIO			5.000,00	
32.00.00	JUROS E ENCARGOS DA DÍVIDA		5.000,00		
32.90.00	APLICAÇÕES DIRETAS	5.000,00			
32.90.21	JUROS SOBRE A DÍVIDA POR CONTRATO			9.859.400,00	
33.00.00	OUTRAS DESPESAS CORRENTES				
33.50.00	TRANSFERÊNCIAS A INSTITUIÇÕES PRIVADAS SEM FINS LUCRATIVOS		782.000,00		
33.50.30	SUBVENÇÕES SOCIAIS	782.000,00			
33.50.43	TRANSFERÊNCIA A CONSÓRCIOS PÚBLICOS	55.000,00	55.000,00		
33.71.00	RATEIO PELA PARTICIPAÇÃO EM CONSÓRCIO PÚBLICO			9.022.400,00	
33.90.00	APLICAÇÕES DIRETAS				
33.90.14	DIARIAS - PESSOAL CIVIL	292.000,00			
33.90.30	MATERIAL DE CONSUMO	3.018.000,00			
33.90.31	PREMIAÇÕES CULTURAIS, ARTÍSTICAS, CIENTÍFICAS, DESPORTIVAS E	52.000,00			
33.90.32	MATERIAL SEM CUI SERVIÇO PARA DISTRIBUIÇÃO GRATUITA	367.000,00			
33.90.33	PASSAGENS E DESPESAS COM LOCOMOÇÃO	15.000,00			
33.90.35	SERVIÇOS DE CONSULTORIA	115.000,00			
33.90.36	OUTROS SERVIÇOS DE TERCEIROS - PESSOA FÍSICA	678.400,00			
33.90.39	OUTROS SERVIÇOS DE TERCEIROS - PESSOA JURÍDICA	3.556.000,00			
33.90.47	OBRIGAÇÕES TRIBUTARIAS E CONTRIBUTIVAS	373.100,00			
33.90.48	OUTROS AUXÍLIOS FINANCEIROS A PESSOA FÍSICA	11.000,00			
33.90.91	SENTENÇAS JUDICIAIS	480.000,00			
33.90.93	INDENIZAÇÕES E RESTITUIÇÕES	105.000,00			
40.00.00	DESPESAS DE CAPITAL			7.537.296,00	8.168.296,00
44.00.00	INVESTIMENTOS		7.537.296,00		
44.90.00	APLICAÇÕES DIRETAS				
44.90.51	OBRAS E INSTALAÇÕES	5.889.296,00			
44.90.52	EQUIPAMENTOS E MATERIAL PERMANENTE	1.648.000,00			
45.00.00	INVERSÕES FINANCEIRAS			1.000,00	
45.90.00	APLICAÇÕES DIRETAS		1.000,00		
45.90.61	AQUISIÇÃO DE IMÓVEIS	1.000,00			
46.00.00	AMORTIZAÇÃO DA DÍVIDA			630.000,00	
46.90.00	APLICAÇÕES DIRETAS		630.000,00		
46.90.71	PRINCIPAL DA DÍVIDA CONTRATUAL RESGATADA	630.000,00			
90.00.00	RESERVA DE CONTINGÊNCIA				225.000,00
99.00.00	RESERVA DE CONTINGÊNCIA			225.000,00	
99.99.00	Reserva de Contingência			225.000,00	
99.99.99	RESERVA DE CONTINGÊNCIA	225.000,00			
TOTAL					29.029.296,00



ESTADO DE MATO GROSSO DO SUL
PREFEITURA MUNICIPAL DE GLÓRIA DE DOURADOS
CNPJ: 03.155.942/0001-37
Rua Tancredo de Almeida Neves, s/nº - CEAD – CEP 79730-000

e) Quadro discriminativo da receita, por fontes, e respectiva legislação;



PREF. MUNIC. DE GLÓRIA DE DOURADOS

Rua Lancesoto de Almeida Neves, CNPJ 03195942/0001-37

Orçamento Programa Exercício de 2015

LEGISLAÇÃO DA RECEITA

(Inc. III, § 1º, Art. 2º)

Quadro 11

Página 1

Leg. Data

Legislação

Código	Discriminação	Legislação
1000.00.00.00	RECEITAS CORRENTES	
1100.00.00.00	RECEITA TRIBUTÁRIA	
1110.00.00.00	IMPOSTOS	
1112.00.00.00	IMPOSTOS SOBRE O PATRIMÔNIO E A RENDA	
1112.02.00.01	Imposto sobre a Propriedade Predial e Territorial Urbana	Código Tributário Municipal
1112.02.00.02	Imposto sobre a Propriedade Predial e Territorial Urbana	Código Tributário Municipal
1112.02.00.03	Imposto sobre a Propriedade Predial e Territorial Urbana	Código Tributário Municipal
1112.04.00.00	IMPOSTO SOBRE A RENDA - PROVENTOS DE QUALQUER NATUREZA	
1112.04.31.01	Imposto de Renda Retido na Fonte sob os Rendim. do Trabalho	Código Tributário Municipal
1112.04.31.02	Imposto de Renda Retido na Fonte sob os Rendim. do Trabalho	Código Tributário Municipal
1112.04.31.03	Imposto de Renda Retido na Fonte sob os Rendim. do Trabalho	Código Tributário Municipal
1112.04.34.01	Imposto de Renda Retido na Fonte sobre Outros Rendimentos	Código Tributário Municipal
1112.04.34.02	Imposto de Renda Retido na Fonte sobre Outros Rendimentos	Código Tributário Municipal
1112.04.34.03	Imposto de Renda Retido na Fonte sobre Outros Rendimentos	Código Tributário Municipal
1112.08.00.01	Imp s/ Trans "Inter Vivos" de Bens Imóveis e de Direitos Rea	Código Tributário Municipal
1112.08.00.02	Imp s/ Trans "Inter Vivos" de Bens Imóveis e de Direitos Rea	Código Tributário Municipal
1112.08.00.03	Imp s/ Trans "Inter Vivos" de Bens Imóveis e de Direitos Rea	Código Tributário Municipal
1113.00.00.00	IMPOSTOS SOBRE A PRODUÇÃO E A CIRCULAÇÃO	
1113.05.00.00	ISS - IMPOSTO SOBRE SERVIÇOS DE QUALQUER NATUREZA	
1113.05.01.01	Imposto Sobre Serviços Qualquer Natureza - ISSQN	Código Tributário Municipal
1113.05.01.02	Imposto Sobre Serviços Qualquer Natureza - ISSQN	Código Tributário Municipal
1113.05.01.03	Imposto Sobre Serviços Qualquer Natureza - ISSQN	Código Tributário Municipal
1113.05.01.04	Simples Nacional	Código Tributário Municipal
1113.05.01.05	Simples Nacional	Código Tributário Municipal
1113.05.01.06	Simples Nacional	Código Tributário Municipal
1120.00.00.00	TAXAS	
1121.00.00.00	TAXAS PELA EXERCÍCIO DO PODER DE POLÍCIA	
1121.17.00.00	Taxa de Fiscalização de Vigilância Sanitária	Código Tributário Municipal
1121.25.00.00	Taxa de Licença p/ Func. de Estab. Com. Ind. e Prest. de Ser	Código Tributário Municipal
1122.00.00.00	TAXAS PELA PRESTAÇÃO DE SERVIÇOS	
1122.28.00.00	Taxa de Cemitérios	Código Tributário Municipal
1122.90.00.00	Taxa de Limpeza Pública	Código Tributário Municipal
1122.99.00.00	Outras Taxas p/ Prestação de Serviços	Código Tributário Municipal
1200.00.00.00	RECEITAS DE CONTRIBUIÇÃO S	
1230.00.00.00	COSIP - Contribuição p/ o Custeio do Serviço de Iluminação	Código Tributário Municipal
1300.00.00.00	RECEITA PATRIMONIAL	
1320.00.00.00	RECEITAS DE VALORES MOBILIÁRIOS	
1325.00.00.00	REMUNERAÇÃO DE DEPÓSITOS BANCÁRIOS	



PREF. MUNIC. DE GLÓRIA DE DOURADOS
Rua Tancredo de Almeida Neves - CNP:1.0315594/20001-37

Orçamento Proprieta - Exercício de 2015

LEGISLAÇÃO DA RECEITA

(Inc. III, § 1º, Art 2º)

Quadro 11
Página 2
Let. Data

Legislação

Código	Discriminação
1325.01.00.00	REMUNERAÇÃO DE DEPÓSITOS DE RECURSOS VINCULADOS
1325.01.02.01	Receita de Remun. de Dep. Banc. de Recur. Vinc. FUNDEB
1325.01.02.02	Receita de Remun. de Dep. Banc. de Recur. Vinc. FUNDEB
1325.01.03.01	Remuneração de Depósitos Bancários - F. de Saúde/PAB Fixo
1325.01.03.02	Remuneração de Depósitos Bancários-F. de Saúde/PAB Variável
1325.01.03.03	Remuneração de Depósitos Bancários-F. de Saúde/MAC
1325.01.03.04	Remuneração de Depósitos Bancários-F. de Saúde/FALC
1325.01.03.05	Remuneração de Depósitos Bancários-F. de Saúde/Vig. em Saúde
1325.01.03.06	Remuneração de Depósitos Bancários-F. de Saúde/Vig. Sanitária
1325.01.03.07	Remuneração de Depósitos Bancários-F. de Saúde/A Farmacêutica
1325.01.03.08	Remuneração de Depósitos Bancários-F. de Saúde/Medicamentos
1325.01.03.09	Remuneração de Depósitos Bancários-F. de Saúde/Ações Saúde
1325.01.03.10	Remuneração de Depósitos Bancários-F. de Saúde/Investimentos
1325.01.03.11	Remuneração de Depósitos Bancários - Convênios/União/Saúde
1325.01.03.12	Remuneração de Depósitos Bancários - Convênios/Estado/Saúde
1325.01.03.13	Remuneração de Depósitos Bancários-Estado/PAB Fixo
1325.01.03.14	Remuneração de Depósitos Bancários-Estado/PAB Variável
1325.01.03.15	Remuneração de Depósitos Bancários-Estado/MAC
1325.01.03.16	Remuneração de Depósitos Bancários-Estado/Vig. em Saúde
1325.01.03.18	Remuneração de Depósitos Bancários-Estado/Vig. Sanitária
1325.01.03.19	Remuneração de Depósitos Bancários-Estado/A Farmacêutica
1325.01.03.20	Remuneração de Depósitos Bancários-Estado/A Farmacêutica
1325.01.05.00	Rec. de Remun. de Dep. Bancários de Recur. Vinc. MDF
1325.01.06.00	Rec. de Remun. de Dep. Bancários de Recur. Vinc. ASPS
1325.01.09.00	Rec. de Remun. de Dep. Bancários de Recur. Vinc. CHDE
1325.01.10.00	Rec. de Remun. de Dep. Bancários de Recur. Vinc. FNAS
1325.01.99.01	Remuneração de Depósitos Bancários - FNDE/Salário Educação
1325.01.99.02	Remuneração de Depósitos Bancários - FNDE/PNAC
1325.01.99.03	Remuneração de Depósitos Bancários - FNDE/PNATE
1325.01.99.04	Remuneração de Depósitos Bancários - FNDE/OUTROS
1325.01.99.05	Remuneração de Depósitos Bancários-Transp. Escolar Estadual
1325.01.99.06	Remuneração de Depósitos Bancários - COSIP
1325.01.99.07	Remuneração de Depósitos Bancários - FUNDERSUI
1325.01.99.08	Remuneração de Depósitos Bancários - FIS
1325.01.99.09	Remuneração de Depósitos Bancários - FEAS
1325.01.99.10	Remuneração de Depósitos Bancários - União/Estado
1325.01.99.11	Remuneração de Depósitos Bancários - União/Outros
1325.01.99.12	Remuneração de Depósitos Bancários - Estado/Outros
1325.01.99.13	Remuneração de Depósitos Bancários - FNHIS
1325.02.00.00	REMUNERAÇÃO DE DEPÓSITOS DE RECURSOS NÃO VINCULADOS
1325.02.99.01	Remun. de Outros Dep. de Recur. não Vinculados - PM
1325.02.99.02	Remun. de Outros Dep. de Recur. não Vinculados - FICMGD
1325.02.99.04	Remun. de Outros Dep. de Recur. não Vinculados - FMCAD



PREF. MUNIC. DE GLÓRIA DE DOURADOS
Rua Tancredo de Almeida Neves, CNPJ 03155942/0001 37

Orçamento Programa - Exercício de 2015

LEGISLAÇÃO DA RECEITA

(Inc. III, § 1º, Art. 2º)

Quadro 11
Página 3
Lei Data

Legislação	Discriminação	Código
	Remun. dos Outros Dep. de Recur. Não Vinculados - FMAS	1325.02.99.05
	RECEITA DE SERVIÇOS	1600.00.00.00
	Serviços de Fornecimento de Água	1600.26.00.00
	TRANSFERÊNCIAS CORRENTES	1700.00.00.00
	TRANSFERÊNCIAS INTERGOVERNAMENTAIS	1720.00.00.00
	TRANSFERÊNCIAS DA UNIÃO	1721.00.00.00
	PARTICIPAÇÃO NA RECEITA DA UNIÃO	1721.01.00.00
	Cota-Parte do FPM - Fundo de Participação dos Municípios	1721.01.02.01
	Cota-Parte do FPM - Fundo de Participação dos Municípios	1721.01.02.02
	Cota-Parte do FPM - Fundo de Participação dos Municípios	1721.01.02.03
	Cota-Parte do ITR - Imposto s/a Propriedade Territorial Rural	1721.01.05.01
	Cota-Parte do ITR - Imposto s/a Propriedade Territorial Rural	1721.01.05.02
	Cota-Parte do ITR - Imposto s/a Propriedade Territorial Rural	1721.01.05.03
	TRANSFERÊNCIA DA COMPENSAÇÃO FINANCEIRA PELA EXPLORAÇÃO DE R	1721.22.00.00
	Cota-Parte do FEP - Fundo Especial do Petróleo	1721.22.70.00
	Programa de Melhoria do Acesso e da Qualidade - PMAQ	1721.33.11.01
	Saúde da Família - SF	1721.33.11.02
	Agentes Comunitários de Saúde - ACS	1721.33.11.03
	Compensação de Especialidades Regionais	1721.33.11.04
	Saúde Bucal - SB	1721.33.11.05
	PAB Fixo	1721.33.11.06
	Unidade de Pronto Atendimento - UPA	1721.33.12.01
	Unidade de Pronto Atendimento - UPA	1721.33.12.02
	BLOCO DA VIGILÂNCIA EM SAÚDE	1721.33.13.00
	Piso Fixo de Vigilância em Saúde - PIVS	1721.33.13.01
	Piso Fixo de Vigilância Sanitária - ANVISA	1721.33.13.02
	Piso Estratégico - Gerenciamento de Risco VS (ANVISA)	1721.33.13.03
	Piso Fixo de Vigilância Sanitária - FNS	1721.33.13.04
	Programa de Assistência Farmacêutica Básica	1721.33.14.01
	BLOCO DA PROTEÇÃO SOCIAL ESPECIAL	1721.34.01.00
	Piso Fixo de Média Complexidade - PAEFI	1721.34.01.01
	Piso de Transição de Média Complexidade	1721.34.01.02
	Piso de Alta Complexidade I - Criança/Adolescente	1721.34.01.03
	Piso de Alta Complexidade I	1721.34.01.04
	BLOCO DA PROTEÇÃO SOCIAL BÁSICA	1721.34.02.00
	Piso Básico Variável - SCFV	1721.34.02.01
	Piso Básico Fixo	1721.34.02.02
	BLOCO DE GESTÃO	1721.34.03.00
	Índice de Gestão Descentralizada do SUAS	1721.34.03.01
	Índice de Gestão Descentralizada - IGDBF	1721.34.03.02

Art. 159, inciso I, alínea "b", da Constituição Federal
Art. 159, inciso I, alínea "b", da Constituição Federal
Art. 159, inciso I, alínea "b", da Constituição Federal
Art. 158, inciso II, da Constituição Federal
Art. 158, inciso II, da Constituição Federal
Art. 158, inciso II, da Constituição Federal

Lei nº 7.525, de 22 de Julho de 1986

Lei Federal 8.142/90
Lei Federal 8.142/90
Lei Federal 8.142/90
Lei Federal 8.142/90
Lei Federal 8.142/90
Lei Federal 8.142/90
Lei Federal 8.142/90

Lei Federal 8.142/90
Lei Federal 8.142/90
Lei Federal 8.142/90
Lei Federal 8.142/90



PREF. MUNIC. DE GLÓRIA DE DOURADOS

Rua Tancredo de Almeida Neves - CNPJ 03155942/0001-37

Orçamento Programático - Exercício de 2015

LEGISLAÇÃO DA RECEITA

(inc. III, § 1º, Art. 2º)

Quadro 11

Página 4

Lei - Data

Código	Discriminação	Legislação
1721.35.00.00	TRANSFERÊNCIAS DE RECURSOS DO FUNDO NACIONAL DO DESENVOLVIME	
1721.35.01.00	Transferências do Salário-Educação	Lei Federal 9.766/98
1721.35.03.00	Transferências Diretas do FNDE - PNAE	Lei Federal 11.947/07
1721.35.04.00	Transferências Diretas do FNDE - PNATE	Lei Federal 10.890/04
1721.35.99.01	Programa de Apoio de Atendimento ao EJA	
1721.36.00.01	Transferência Financ do ICMS - Desoneração - L.C. Nº 87/96	Lei Complementar nº 87, de 13 de Setembro de 1996
1721.36.00.02	Transferência Financ do ICMS - Desoneração - L.C. Nº 87/96	Lei Complementar nº 87, de 13 de Setembro de 1996
1721.36.00.03	Transferência Financ do ICMS - Desoneração - L.C. Nº 87/96	Lei Complementar nº 87, de 13 de Setembro de 1996
1721.99.00.01	Auxílio Financeiro para Fomentar as Exportações - FEX	
1721.99.00.02	AFM - Apoio Financeiro aos Municípios	
1722.00.00.00	TRANSFERÊNCIAS DOS ESTADOS	
1722.01.00.00	PARTICIPAÇÃO NA RECEITA DOS ESTADOS	
1722.01.01.01	Cota-Parte do ICMS	Art. 158, inciso IV, da Constituição Federal
1722.01.01.02	Cota-Parte do ICMS	Art. 158, inciso IV, da Constituição Federal
1722.01.01.03	Cota-Parte do ICMS	Art. 158, inciso IV, da Constituição Federal
1722.01.02.01	Cota-Parte do IPVA	Art. 158, inciso III, da Constituição Federal
1722.01.02.02	Cota-Parte do IPVA	Art. 158, inciso III, da Constituição Federal
1722.01.02.03	Cota-Parte do IPVA	Art. 158, inciso III, da Constituição Federal
1722.01.04.01	Cota-Parte do IPI sobre Exportação	Art. 159, Parágrafo 3º, Constituição Federal
1722.01.04.02	Cota-Parte do IPI sobre Exportação	Art. 159, Parágrafo 3º, Constituição Federal
1722.01.04.03	Cota-Parte do IPI sobre Exportação	Art. 159, Parágrafo 3º, Constituição Federal
1722.01.13.00	Cota-Parte da CIDE - Contrib. de Interv. no Fomento Econômico	Art. 159, Parágrafo 3º, Constituição Federal
1722.33.11.00	BLOCO DA ATENÇÃO BÁSICA	Lei Federal 10.336/01
1722.33.11.01	ESF - Saúde da Família	
1722.33.11.03	PACS - Agentes Comunitários	
1722.33.12.00	BLOCO DO MAC - MÉDIA E ALTA COMPLEXIDADE	
1722.33.12.02	Lei 4.170/2012 FIS Saúde	
1722.33.13.00	BLOCO DA VCS - VIGILÂNCIA EM SAÚDE	
1722.33.13.01	CVISA - Vigilância Sanitária	
1722.33.14.01	Farmácia Básica	
1722.99.00.00	OUTRAS TRANSFERÊNCIAS DOS ESTADOS	
1722.99.51.01	Fundesul Linear	
1722.99.51.02	Fundesul ICMS	
1722.99.52.00	FIS - Fundo de Investimentos Sociais - Lei nº 2.105/2000	Lei 2.105/00
1722.99.53.00	FEAS - Fundo Estadual de Assistência Social - Dec nº 13.111	Decreto nº 13.111/11
1724.00.00.00	TRANSFERÊNCIAS MULTIGERENCIAIS	
1724.01.00.01	Transferências do FUNDEB 60%	Lei 11.494/07
1724.01.00.02	Transferências do FUNDEB 40%	Lei 11.494/07
1760.00.00.00	TRANSFERÊNCIAS DE CONVÊNIOS	
1762.00.00.00	TRANSFERÊNCIA DE CONVÊNIOS DOS ESTADOS E DO DISTRITO FEDERAL	



PREF. MUNIC. DE GLÓRIA DE DOURADOS
Rua Tancredo de Almeida Neves, CNPJ 03155942/0001-37

Orçamento Programa Exercício de 2015

LEGISLAÇÃO DA RECEITA

(Inc. III, § 1º, Art.2º)

Quadro 11
Página 5
1 de 1 Data

Legislação

Código	Discriminação	Legislação
1762.02.00.01	Convênio Transporte Escolar	
1762.99.00.00	OUTRAS TRANSFERÊNCIAS DE CONVÊNIO DO ESTADO	
1900.00.00.00	OUTRAS RECEITAS CORRENTES	
1910.00.00.00	MULTAS E JUROS DE MORA	
1911.00.00.00	MULTAS E JUROS DE MORA DOS TRIBUTOS	
1911.38.00.01	Multas e Juros de Mora do IPTU	
1911.38.00.02	Multas e Juros de Mora do IPTU	
1911.38.00.03	Multas e Juros de Mora do IPTU	
1911.40.00.01	Multas e Juros de Mora do ISS	
1911.40.00.02	Multas e Juros de Mora do ISS	
1911.40.00.03	Multas e Juros de Mora do ISS	
1913.00.00.00	MULTAS E JUROS DE MORA DA DÍVIDA ATIVA DOS TRIBUTOS	
1913.11.00.01	Multas e Juros de Mora da Dívida Ativa do IPTU	
1913.11.00.02	Multas e Juros de Mora da Dívida Ativa do IPTU	
1913.11.00.03	Multas e Juros de Mora da Dívida Ativa do IPTU	
1920.00.00.00	INDENIZAÇÕES E RESTITUIÇÕES	
1921.00.00.00	INDENIZAÇÕES	
1921.99.00.01	Outras Indenizações	
1930.00.00.00	RECEITA DA DÍVIDA ATIVA	
1931.00.00.00	RECEITA DA DÍVIDA ATIVA TRIBUTÁRIA	
1931.11.00.01	Receita da Dívida Ativa do IPTU	
1931.11.00.02	Receita da Dívida Ativa do IPTU	
1931.11.00.03	Receita da Dívida Ativa do IPTU	
1931.13.00.01	Receita da Dívida Ativa do ISS	
1931.13.00.02	Receita da Dívida Ativa do ISS	
1931.13.00.03	Receita da Dívida Ativa do ISS	
2000.00.00.00	RECEITAS DE CAPITAL	
2400.00.00.00	TRANSFERÊNCIAS DE CAPITAL	
2420.00.00.00	TRANSFERÊNCIAS INTERGOVERNAMENTAIS	
2421.00.00.00	TRANSFERÊNCIAS DA UNIÃO	
2421.01.01.00	Transf. de Recursos do SUS / BLOCO DE INVESTIMENTO	
2421.02.00.00	Transferências de Rec. Destinados a Programas de Educação	
2470.00.00.00	TRANSFERÊNCIAS DE CONVÊNIO	
2471.00.00.00	TRANSFERÊNCIA DE CONVÊNIO DA UNIÃO E DE SUAS ENTIDADES	
2471.01.00.01	Transf. de Convênio da União para o SUS	
2471.02.00.00	Transf. de Convênio da União dest a Programas de Educação	
2471.99.00.01	Outras Transferências de Convênios da União	
2471.99.00.02	Outras Transferências de Convênios da União - FNHIS	



PREF. MUNIC. DE GLÓRIA DE DOURADOS
Rua Tancreto de Almeida Neves, CNPJ 03155942/0001-37

Orçamento Programa Exercício de 2015

LEGISLAÇÃO DA RECEITA
(Inc. III, § 1º, Art 2º)

Quadro 11

Página 6

Lei / Data

Legislação

Código	Discriminação	Legislação
2472.00.00.00	TRANSFERÊNCIAS DE CONVÊNIO DOS ESTADOS E DO DISTRITO FEDERAL	
2472.01.00.00	Transferências de Convênios dos Estados para o SUS	
2472.02.00.00	TRANSFERÊNCIAS DE CONVÊNIO DOS ESTADOS DESTINADAS A PROGRAM	
2472.99.00.00	OUTRAS TRANSFERÊNCIAS DE CONVÊNIO DOS ESTADOS	
9000.00.00.00	DEDUÇÕES DA RECEITA	
9500.00.00.00	DEDUÇÕES DO FUNDEB	
9510.01.01.00	Dedução de Rec. p/ Formação do FUNDEB - FPM	
9510.01.02.00	Dedução de Rec. p/ Formação do FUNDEB - ITR	
9510.01.03.00	Dedução de Rec. p/ Formação do FUNDEB - ICMS Deson. LC 87/86	
9510.01.04.00	Dedução de Rec. p/ Formação do FUNDEB - ICMS/ESTADUAL	
9510.01.05.00	Dedução de Rec. p/ Formação do FUNDEB - IPVA	
9510.01.06.00	Dedução de Rec. p/ Formação do FUNDEB - IP/E exportação	



ESTADO DE MATO GROSSO DO SUL
PREFEITURA MUNICIPAL DE GLÓRIA DE DOURADOS
CNPJ: 03.155.942/0001-37
Rua Tancredo de Almeida Neves, s/nº - CEAD - CEP 79730-000

f) Quadro das dotações por órgãos do governo: Poder Legislativo e Poder Executivo;



ESTADO DE MATO GROSSO DO SUL
PREFEITURA MUNICIPAL DE GLÓRIA DE DOURADOS
CNPJ: 03.155.942/0001-37
Rua Tancredo de Almeida Neves, s/n° - CEAD - CEP 79730-000

1 - PODER LEGISLATIVO



ESTADO DE MATO GROSSO DO SUL
PREFEITURA MUNICIPAL DE GLÓRIA DE DOURADOS
CNPJ: 03.155.942/0001-37
Rua Tancredo de Almeida Neves, s/nº - CEAD - CEP 79730-000

1.1 - CÂMARA MUNICIPAL



ESTADO DE MATO GROSSO DO SUL
PREFEITURA MUNICIPAL DE GLÓRIA DE DOURADOS
CNPJ: 03.155.942/0001-37
Rua Tancredo de Almeida Neves, s/nº - CEAD - CEP 79730-000

2 - PODER EXECUTIVO



ESTADO DE MATO GROSSO DO SUL
PREFEITURA MUNICIPAL DE GLÓRIA DE DOURADOS
CNPJ: 03.155.942/0001-37

Rua Tancredo de Almeida Neves, s/nº - CEAD - CEP 79730-000

2.1 - PREITURA MUNICIPAL



PREVISÃO DA RECEITA

Entidade: 1 - PREFEITURA MUNICIPAL DE GLÓRIA DE DOURADOS

Código	Especificação	FR	Desdobramento	SubCategoria Fonte	Categoria Econômica
					20.056.000,00
1000 00 00	RECEITAS CORRENTES			1.656.000,00	
1100 00 00	RECEITA TRIBUTÁRIA			1.452.000,00	
1110 00 00	IMPOSTOS		1.170.000,00		
1112 00 00	IMPOSTOS SOBRE O PATRIMÔNIO E A RENDA		760.000,00		
1112 02 00	PTU - IMPOSTO SOBRE A PROPRIEDADE PREDIAL E TERRE		456.000,00		
1112 02 00	PTU - IMPOSTO SOBRE A PROPRIEDADE PREDIAL E TERRE		190.000,00		
1112 02 00	PTU - IMPOSTO SOBRE A PROPRIEDADE PREDIAL E TERRE		114.000,00		
1112 02 00	PTU - IMPOSTO SOBRE A PROPRIEDADE PREDIAL E TERRE		456.000,00		
1112 02 00	Imposto sobre a Propriedade Predial e Territorial Urbana		190.000,00		
1112 02 00	Imposto sobre a Propriedade Predial e Territorial Urbana		114.000,00		
1112 02 00	Imposto sobre a Propriedade Predial e Territorial Urbana		150.000,00		
1112 04 00	IMPOSTO SOBRE A RENDA E PROVENTOS DE QUALQUER		72.000,00		
1112 04 31	IRRF - IMPOSTO DE RENDA RETIDO NAS FONTES SOBRE		30.000,00		
1112 04 31	IRRF - IMPOSTO DE RENDA RETIDO NAS FONTES SOBRE		18.000,00		
1112 04 31	IRRF - IMPOSTO DE RENDA RETIDO NAS FONTES SOBRE		72.000,00		
1112 04 31	Imposto de Renda Retido na Fonte sob os Rendim. do Trabalho		30.000,00		
1112 04 31	Imposto de Renda Retido na Fonte sob os Rendim. do Trabalho		18.000,00		
1112 04 31	Imposto de Renda Retido na Fonte sob os Rendim. do Trabalho		18.000,00		
1112 04 34	IRRF - IMPOSTO DE RENDA RETIDO NAS FONTES SOBRE		7.500,00		
1112 04 34	IRRF - IMPOSTO DE RENDA RETIDO NAS FONTES SOBRE		4.800,00		
1112 04 34	IRRF - IMPOSTO DE RENDA RETIDO NAS FONTES SOBRE		15.000,00		
1112 04 34	Imposto de Renda Retido na Fonte sobre Outros Rendimentos		7.500,00		
1112 04 34	Imposto de Renda Retido na Fonte sobre Outros Rendimentos		4.800,00		
1112 04 34	Imposto de Renda Retido na Fonte sobre Outros Rendimentos		260.000,00		
1112 08 00	TBI - IMPOSTO SOBRE TRANSMISSÃO "INTER VIVOS" DE		156.000,00		
1112 08 00	TBI - IMPOSTO SOBRE TRANSMISSÃO "INTER VIVOS" DE		65.000,00		
1112 08 00	TBI - IMPOSTO SOBRE TRANSMISSÃO "INTER VIVOS" DE		35.000,00		
1112 08 00	TBI - IMPOSTO SOBRE TRANSMISSÃO "INTER VIVOS" DE		156.000,00		
1112 08 00	Imp. s/ Trans "Inter Vivos" de Bens Imóveis e de Direitos Rea		65.000,00		
1112 08 00	Imp. s/ Trans "Inter Vivos" de Bens Imóveis e de Direitos Rea		39.000,00		
1112 08 00	Imp. s/ Trans "Inter Vivos" de Bens Imóveis e de Direitos Rea		252.000,00		
1113 00 00	IMPOSTOS SOBRE A PRODUÇÃO E A CIRCULAÇÃO		282.000,00		
1113 05 00	ISS - IMPOSTO SOBRE SERVIÇOS DE QUALQUER NATURE		169.200,00		
1113 05 01	ISS - IMPOSTO SOBRE SERVIÇOS DE QUALQUER NATURE		70.500,00		
1113 05 01	ISS - IMPOSTO SOBRE SERVIÇOS DE QUALQUER NATURE		42.300,00		
1113 05 01	Imposto Sobre Serviços Qualquer Natureza - ISSQN		150.000,00		
1113 05 01	Imposto Sobre Serviços Qualquer Natureza - ISSQN		62.500,00		
1113 05 01	Imposto Sobre Serviços Qualquer Natureza - ISSQN		37.500,00		
1113 05 01	Simplex Nacional		19.200,00		
1113 05 01	Simplex Nacional		9.000,00		
1113 05 01	Simplex Nacional		4.800,00		
1120 00 00	TAXAS			204.000,00	
1121 00 00	TAXAS PELO EXERCÍCIO DO PODER DE POLÍCIA		35.000,00		
1121 17 00	Taxa de Fiscalização de Vigilância Sanitária		5.000,00		
1121 25 00	Taxa de Licença de Func. de Estab. Com. Ind. e Prest. de Ser		30.000,00		
1122 00 00	TAXAS PELA PRESTAÇÃO DE SERVIÇOS		169.000,00		
1122 28 00	Taxa de Câmbios		4.000,00		
1122 90 00	Taxa de Limpeza Pública		65.000,00		
1122 99 00	Outras Taxas de Prestação de Serviços		100.000,00		
1200 00 00	RECEITAS DE CONTRIBUIÇÕES			330.000,00	
1230 00 00	COSIP - Contribuição pro Custeio do Serviço de Iluminação			330.000,00	
1230 00 00	COSIP - Contribuição pro Custeio do Serviço de Iluminação		330.000,00		
1300 00 00	RECEITA PATRIMONIAL			45.000,00	
1320 00 00	RECEITAS DE VALORES MOBILIÁRIOS			45.000,00	



PREF. MUNIC. DE GLÓRIA DE DOURADOS
 Rua Tancredo de Almeida Neves - CNPJ.03155942/0001-37.
 Orçamento Programa - Exercício de 2015
PREVISÃO DA RECEITA

Anexo 02
 Página 2
 Lei: , Data:

Entidade: 1 - PREFEITURA MUNICIPAL DE GLÓRIA DE DOURADOS

Código	Especificação	F.R.	Desdobramento	SubCategoria Fonte	Categoria Econômica
			45.000,00		
1325 00 00	REMUNERAÇÃO DE DEPÓSITOS BANCÁRIOS		13.000,00		
1325 01 00	REMUNERAÇÃO DE DEPÓSITOS DE RECURSOS VINCULAD		1.000,00		
1325 01 99	REC. DE REMUN. DE OUTROS DEPÓSITOS BANC. DE REC		1.000,00		
1325 01 99	REC. DE REMUN. DE OUTROS DEPÓSITOS BANC. DE REC		1.000,00		
1325 01 99	REC. DE REMUN. DE OUTROS DEPÓSITOS BANC. DE REC		1.000,00		
1325 01 99	REC. DE REMUN. DE OUTROS DEPÓSITOS BANC. DE REC		1.000,00		
1325 01 99	REC. DE REMUN. DE OUTROS DEPÓSITOS BANC. DE REC		1.000,00		
1325 01 99	REC. DE REMUN. DE OUTROS DEPÓSITOS BANC. DE REC		1.000,00		
1325 01 99	REC. DE REMUN. DE OUTROS DEPÓSITOS BANC. DE REC		1.000,00		
1325 01 99	REC. DE REMUN. DE OUTROS DEPÓSITOS BANC. DE REC		1.000,00		
1325 01 99	REC. DE REMUN. DE OUTROS DEPÓSITOS BANC. DE REC		1.000,00		
1325 01 99	Remuneração de Depósitos Bancários - FNDE/Saário Educaçã		1.000,00		
1325 01 99	Remuneração de Depósitos Bancários - FNDE/PNAE		1.000,00		
1325 01 99	Remuneração de Depósitos Bancários - FNDE/PNATE		1.000,00		
1325 01 99	Remuneração de Depósitos Bancários - FNDE/OUTROS		1.000,00		
1325 01 99	Remuneração de Depósitos Bancários-Transp. Escolar Estadual		1.000,00		
1325 01 99	Remuneração de Depósitos Bancários - COSIP		1.000,00		
1325 01 99	Remuneração de Depósitos Bancários - FUNDERSUL		1.000,00		
1325 01 99	Remuneração de Depósitos Bancários - União/Estado		1.000,00		
1325 01 99	Remuneração de Depósitos Bancários - União/Outros		1.000,00		
1325 02 00	REMUNERAÇÃO DE DEPÓSITOS DE RECURSOS NAO VINCI		32.000,00		
1325 02 99	REMUNERAÇÃO DE OUTROS DEPÓSITOS DE RECURSOS		32.000,00		
1325 02 99	Remun. de Outros Dep. de Recur. não Vinculados - PM		32.000,00		
1600 00 00	RECEITA DE SERVIÇOS		800.000,00	800.000,00	
1600 26 00	Serviços de Fornecimento de Água			17.171.000,00	
1700 00 00	TRANSFERÊNCIAS CORRENTES			16.671.000,00	
1720 00 00	TRANSFERÊNCIAS INTERGOVERNAMENTAIS				
1721 00 00	TRANSFERÊNCIAS DA UNIÃO		9.078.000,00		
1721 01 00	PARTICIPAÇÃO NA RECEITA DA UNIÃO		8.429.000,00		
1721 01 02	COTA-PARTE DO FPM - FUNDO DE PARTICIPAÇÃO DOS ML		4.729.000,00		
1721 01 02	COTA-PARTE DO FPM - FUNDO DE PARTICIPAÇÃO DOS ML		1.996.000,00		
1721 01 02	COTA-PARTE DO FPM - FUNDO DE PARTICIPAÇÃO DOS ML		1.575.000,00		
1721 01 02	Cota-Parte do FPM - Fundo de Participação dos Municípios		4.729.000,00		
1721 01 02	Cota-Parte do FPM - Fundo de Participação dos Municípios		1.996.000,00		
1721 01 02	Cota-Parte do FPM - Fundo de Participação dos Municípios		1.575.000,00		
1721 01 02	Cota-Parte do FPM - Fundo de Participação dos Municípios		72.000,00		
1721 01 05	COTA-PARTE DO ITR - IMPOSTO SOBRE A PROPRIEDADE		30.000,00		
1721 01 05	COTA-PARTE DO ITR - IMPOSTO SOBRE A PROPRIEDADE		18.000,00		
1721 01 05	COTA-PARTE DO ITR - IMPOSTO SOBRE A PROPRIEDADE		72.000,00		
1721 01 05	Cota-Parte do ITR - Imposto s/a Propriedade Territorial Rural		30.000,00		
1721 01 05	Cota-Parte do ITR - Imposto s/a Propriedade Territorial Rural		18.000,00		
1721 01 05	Cota-Parte do ITR - Imposto s/a Propriedade Territorial Rural		72.000,00		
1721 22 00	TRANSFERÊNCIA DA COMPENSAÇÃO FINANCEIRA PELA E		110.000,00		
1721 35 00	TRANSFERÊNCIAS DE RECURSOS DO FUNDO NACIONAL		301.000,00		
1721 35 99	OUTRAS TRANSFERÊNCIAS DIRETAS DO FUNDO NACIO		26.000,00		
1721 35 99	Programa de Apoio de Atendimento ao EJA		26.000,00		
1721 36 00	TRANSFERÊNCIA FINANCEIRA DO ICMS - DESONERAÇÃO		25.000,00		
1721 36 00	TRANSFERÊNCIA FINANCEIRA DO ICMS - DESONERAÇÃO		15.000,00		
1721 36 00	TRANSFERÊNCIA FINANCEIRA DO ICMS - DESONERAÇÃO		6.250,00		
1721 36 00	TRANSFERÊNCIA FINANCEIRA DO ICMS - DESONERAÇÃO		3.750,00		
1721 36 00	Transferência Financeira do ICMS - Desoneração - L.C. Nº 87/96		15.000,00		
1721 36 00	Transferência Financeira do ICMS - Desoneração - L.C. Nº 87/96		6.250,00		
1721 36 00	Transferência Financeira do ICMS - Desoneração - L.C. Nº 87/96		3.750,00		
1721 36 00	Transferência Financeira do ICMS - Desoneração - L.C. Nº 87/96		220.000,00		
1721 99 00	Outras Transferências da União		220.000,00		
1721 99 00	Outras Transferências da União		220.000,00		
1721 99 00	Auxílio Financeiro para Fomentar as Exportações - FEX		80.000,00		



PREF. MUNIC. DE GLÓRIA DE DOURADOS

Rua Anacleto de Almeida Neves - CNPJ 03155942/0001-37

Anexo 02

Página 3

Orçamento Programa - Exercício de 2015

Lei: Data:

PREVISÃO DA RECEITA

Entidade 1 - PREFEITURA MUNICIPAL DE GLÓRIA DE DOURADOS

Cod.ço	Espec.ificação	R.R.	Desdobramento	SubCategoria Fonte	Categoria Econômica
1722 99 00	AFM - Apoio Financeiro aos Municípios		140.000,00		
1722 00 00	TRANSFERÊNCIAS DOS ESTADOS		7.795.000,00		
1722 01 00	PARTICIPAÇÃO NA RECEITA DOS ESTADOS		6.985.000,00		
1722 01 01	COTA-PARTE DO ICMS - IMPOSTO SOBRE A CIRCULAÇÃO		3.808.000,00		
1722 01 01	COTA-PARTE DO ICMS - IMPOSTO SOBRE A CIRCULAÇÃO		1.717.000,00		
1722 01 01	COTA-PARTE DO ICMS - IMPOSTO SOBRE A CIRCULAÇÃO		975.000,00		
1722 01 01	Cota-Parte do ICMS		3.808.000,00		
1722 01 01	Cota-Parte do ICMS		1.717.000,00		
1722 01 01	Cota-Parte do ICMS		975.000,00		
1722 01 01	Cota-Parte do ICMS		252.000,00		
1722 01 02	COTA-PARTE DO IPVA - IMPOSTO SOBRE A PROPRIEDADE		105.000,00		
1722 01 02	COTA-PARTE DO IPVA - IMPOSTO SOBRE A PROPRIEDADE		63.000,00		
1722 01 02	COTA-PARTE DO IPVA - IMPOSTO SOBRE A PROPRIEDADE		252.000,00		
1722 01 02	Cota-Parte do IPVA		105.000,00		
1722 01 02	Cota-Parte do IPVA		63.000,00		
1722 01 02	Cota-Parte do IPVA		36.000,00		
1722 01 04	COTA-PARTE DO IPI - IMPOSTO SOBRE PRODUTOS INDUS		15.000,00		
1722 01 04	COTA-PARTE DO IPI - IMPOSTO SOBRE PRODUTOS INDUS		9.000,00		
1722 01 04	COTA-PARTE DO IPI - IMPOSTO SOBRE PRODUTOS INDUS		36.000,00		
1722 01 04	Cota-Parte do IPI sobre Exportação		15.000,00		
1722 01 04	Cota-Parte do IPI sobre Exportação		9.000,00		
1722 01 04	Cota-Parte do IPI sobre Exportação		810.000,00		
1722 99 00	OUTRAS TRANSFERÊNCIAS DOS ESTADOS		630.000,00		
1722 99 51	FUNDERSUL - LEI Nº 1963/99		180.000,00		
1722 99 51	FUNDERSUL - LEI Nº 1963/99		830.000,00		
1722 99 51	Fundersul Linear		180.000,00		
1722 99 51	Fundersul ICMS			300.000,00	
1760 00 00	TRANSFERÊNCIAS DE CONVÊNIOS				
1762 00 00	TRANSFERÊNCIA DE CONVÊNIO DOS ESTADOS E DO DIS		300.000,00		
1762 02 00	TRANSFERÊNCIAS DE CONVÊNIO DOS ESTADOS DESTINA		300.000,00		
1762 02 00	TRANSFERÊNCIAS DE CONVÊNIO DOS ESTADOS DESTINA		500.000,00		
1762 02 00	Convênio Transporte Escolar		300.000,00		
1900 00 00	OUTRAS RECEITAS CORRENTES			64.000,00	
1910 00 00	MULTAS E JUROS DE MORA			4.000,00	
1911 00 00	MULTAS E JUROS DE MORA DOS TRIBUTOS		2.000,00		
1911 38 00	MULTAS E JUROS DE MORA DO IPTU - IMPOSTO SOBRE A		1.000,00		
1911 38 00	MULTAS E JUROS DE MORA DO IPTU - IMPOSTO SOBRE A		600,00		
1911 38 00	MULTAS E JUROS DE MORA DO IPTU - IMPOSTO SOBRE A		250,00		
1911 38 00	MULTAS E JUROS DE MORA DO IPTU - IMPOSTO SOBRE A		150,00		
1911 38 00	MULTAS E JUROS DE MORA DO IPTU - IMPOSTO SOBRE A		600,00		
1911 38 00	Multas e Juros de Mora do IPTU		250,00		
1911 38 00	Multas e Juros de Mora do IPTU		150,00		
1911 38 00	Multas e Juros de Mora do IPTU		1.000,00		
1911 40 00	MULTAS E JUROS DE MORA DO ISS - IMPOSTO SOBRE SE		600,00		
1911 40 00	MULTAS E JUROS DE MORA DO ISS - IMPOSTO SOBRE SE		250,00		
1911 40 00	MULTAS E JUROS DE MORA DO ISS - IMPOSTO SOBRE SE		150,00		
1911 40 00	MULTAS E JUROS DE MORA DO ISS - IMPOSTO SOBRE SE		600,00		
1911 40 00	Multas e Juros de Mora do ISS		250,00		
1911 40 00	Multas e Juros de Mora do ISS		150,00		
1911 40 00	Multas e Juros de Mora do ISS		2.000,00		
1913 00 00	MULTAS E JUROS DE MORA DA DÍVIDA ATIVA DOS TRIBU		2.000,00		
1913 11 00	MULTAS E JUROS DE MORA DA DÍVIDA ATIVA DO IPTU - IN		1.200,00		
1913 11 00	MULTAS E JUROS DE MORA DA DÍVIDA ATIVA DO IPTU - IN		500,00		
1913 11 00	MULTAS E JUROS DE MORA DA DÍVIDA ATIVA DO IPTU - IN		300,00		
1913 11 00	MULTAS E JUROS DE MORA DA DÍVIDA ATIVA DO IPTU - IN		1.200,00		
1913 11 00	Multas e Juros de Mora da Dívida Ativa do IPTU		500,00		
1913 11 00	Multas e Juros de Mora da Dívida Ativa do IPTU				



PREVISÃO DA RECEITA

Entidade: 1 - PREFEITURA MUNICIPAL DE GLÓRIA DE DOURADOS

Código	Especificação	F.R.	Desdobramento	SubCategoria Fonte	Categoria Econômica
1910 00 00	Multas e Juros de Mora da Dívida Ativa do IPTU		300,00		
1920 00 00	INDENIZAÇÕES E RESTITUIÇÕES		5 000,00	5 000,00	
1921 00 00	INDENIZAÇÕES		5 000,00		
1921 99 00	OUTRAS INDENIZAÇÕES		5 000,00		
1921 99 00	OUTRAS INDENIZAÇÕES		5 000,00		
1921 99 00	Outras indenizações			55 000,00	
1930 00 00	RECEITA DA DÍVIDA ATIVA		55.000,00		
1931 00 00	RECEITA DA DÍVIDA ATIVA TRIBUTÁRIA		50 000,00		
1931 11 00	RECEITA DA DÍVIDA ATIVA DO IMPOSTO SOBRE A PROPRIEDADE		30 000,00		
1931 11 00	RECEITA DA DÍVIDA ATIVA DO IMPOSTO SOBRE A PROPRIEDADE		12.500,00		
1931 11 00	RECEITA DA DÍVIDA ATIVA DO IMPOSTO SOBRE A PROPRIEDADE		7 500,00		
1931 11 00	RECEITA DA DÍVIDA ATIVA DO IMPOSTO SOBRE A PROPRIEDADE		30 000,00		
1931 11 00	Receta da Dívida Ativa do IPTU		12.500,00		
1931 11 00	Receta da Dívida Ativa do IPTU		7 500,00		
1931 11 00	Receta da Dívida Ativa do IPTU		5 000,00		
1931 13 00	RECEITA DA DÍVIDA ATIVA DO IMPOSTO SOBRE SERVIÇOS		3 000,00		
1931 13 00	RECEITA DA DÍVIDA ATIVA DO IMPOSTO SOBRE SERVIÇOS		1.250,00		
1931 13 00	RECEITA DA DÍVIDA ATIVA DO IMPOSTO SOBRE SERVIÇOS		750,00		
1931 13 00	RECEITA DA DÍVIDA ATIVA DO IMPOSTO SOBRE SERVIÇOS		3 000,00		
1931 13 00	Receta da Dívida Ativa do ISS		1.250,00		
1931 13 00	Receta da Dívida Ativa do ISS		750,00		
1931 13 00	Receta da Dívida Ativa do ISS				5 951.296,00
2000 00 00	RECEITAS DE CAPITAL			5 951 296,00	
2400 00 00	TRANSFERÊNCIAS DE CAPITAL			447 000,00	
2420 00 00	TRANSFERÊNCIAS INTERGOVERNAMENTAIS		447 000,00		
2421 00 00	TRANSFERÊNCIAS DA UNIÃO		447 000,00		
2421 02 00	Transferências de Rec. Destinados a Programas de Educação			5 504 296,00	
2470 00 00	TRANSFERÊNCIAS DE CONVÊNIO		5 048 296,00		
2471 00 00	TRANSFERÊNCIA DE CONVÊNIO DA UNIÃO E DE SUAS ENTIDADES		449 000,00		
2471 02 00	Transf. de Convênio da União dest. a Programas de Educação		4 599 296,00		
2471 99 00	OUTRAS TRANSFERÊNCIAS DE CONVÊNIO DA UNIÃO		4 599 296,00		
2471 99 00	OUTRAS TRANSFERÊNCIAS DE CONVÊNIO DA UNIÃO		4 599 296,00		
2471 99 00	Outras Transferências de Convênios da União		456 000,00		
2472 00 00	TRANSFERÊNCIAS DE CONVÊNIO DOS ESTADOS E DO DISTRITO FEDERAL		450 000,00		
2472 02 00	TRANSFERÊNCIAS DE CONVÊNIO DOS ESTADOS DESTINADAS A PROGRAMAS DE EDUCAÇÃO		6 000,00		
2472 99 00	OUTRAS TRANSFERÊNCIAS DE CONVÊNIO DOS ESTADOS				3 085.000,00
9000 00 00	DEDUÇÕES DA RECEITA			-3 085 000,00	
9500 00 00	DEDUÇÕES DO FUNDEB			-3 085 000,00	
9510 00 00	DEDUÇÕES DO FUNDEB				
Total das Receitas (exceto Intra-Orçamentárias)					22 932 296,00

Total Geral das Receitas	22 932 296,00
--------------------------	---------------



QUADRO AUXILIAR DE DETALHAMENTO DA DESPESA

ORGÃO 02 PODER EXECUTIVO
 UNIDADE 01 GABINETE DO PREFEITO
 SUB UNIDADE 03 ASSESSORIA DE COMUNICAÇÃO

Aplicação Programada	Proj/Ativ	Finalidade F.R. - C.A.	Categoria	Detalhada	Total Grupo	Total Categ.	Total Func.
Manutenção das Atividades da Assessoria de Comunicação	04.13.1000.2005.0000					99.000,00	104.000,00
3. DESPESAS CORREN							
3.1. OUTRAS DESPESAS CORRENTES			3.3.90.14.00	2.000,00			
DIARIAS - PESSOAL CIVIL			3.3.90.30.00	6.000,00			
MATERIAL DE CONSUMO			3.3.90.36.00	2.000,00			
OUTROS SERVIÇOS DE TERCEIROS - PESSOA FÍSICA			3.3.90.36.00	90.000,00			
3.2. DESPESAS DE CAPT					8.000,00	8.000,00	
4. INVESTIMENTOS			4.4.90.52.00	8.000,00			
EQUIPAMENTOS E MATERIAL PERMANENTE							
Ações de Comunicação Institucional	04.13.1000.2034.0000					10.000,00	10.000,00
3. DESPESAS CORREN							
3.1. OUTRAS DESPESAS CORRENTES			3.3.90.39.00	10.000,00			
OUTROS SERVIÇOS DE TERCEIROS - PESSOA JURÍDICA							
Divulgação de Ato(s) Oficiais do Município	04.13.1000.2035.0000					50.000,00	50.000,00
3. DESPESAS CORREN							
3.1. OUTRAS DESPESAS CORRENTES			3.3.90.39.00	50.000,00			
OUTROS SERVIÇOS DE TERCEIROS - PESSOA JURÍDICA							
TOTAL							164.000,00



QUADRO AUXILIAR DE DETALHAMENTO DA DESPESA

ORGÃO 02 PODER EXECUTIVO
 UNIDADE 01 GABINETE DO PREFEITO
 SUB-UNIDADE 06 COORDENADORIA MUN. DE DEFESA CIVIL - COMDEC

Descrição Programada	Proj/Ativ	Finalidade	Categoria	Detalhada	Total Grupo	Total Categ.	Total Func.
		F.R. - C.A.					55 000,00
Gestão das Atividades da Coordenadoria Mun. de Defesa Civil - COMDEC	04.162.1000.2101.0000					55 000,00	
3 DESPESAS CORRENTES					45 000,00		
3 3 OUTRAS DESPESAS CORRENTES							
DIARIAS - PESSOAL CIVIL			3 3 90 14 00	5 000,00			
MATERIAL DE CONSUMO			3 3 90 30 00	10 000,00			
OUTROS SERVIÇOS DE TERCEIROS - PESSOA FÍSICA			3 3 90 36 00	15 000,00			
OUTROS SERVIÇOS DE TERCEIROS - PESSOA JURÍDICA			3 3 90 36 00	15 000,00			
4 DESPESAS DE CAPITAL					10 000,00		10 000,00
4 4 INVESTIMENTOS							
EQUIPAMENTOS E MATERIAL PERMANENTE			4 4 90 52 00	10 000,00			
TOTAL							55 000,00



Orçamento Programa - Exercício de 2015

QUADRO AUXILIAR DE DETALHAMENTO DA DESPESA

ORGÃO 02 PODER EXECUTIVO
 UNIDADE 02 SECRETARIA MUNICIPAL DE GESTÃO PÚBLICA
 SUBUNIDADE 01 SECRETARIA MUNICIPAL DE GESTÃO PÚBLICA

Aplicação Programada	Proj/Ativ	Finalidade F.R. - CA	Categoria	Detalhada	Total Grupo	Total Categ.	Total Func.
							13.000,00
Operacionalização das Sentenças Judiciais	02.062.0000.2025.0000					10.000,00	
3 - DESPESAS CORRENTE					5.000,00		
4 - PESSOAL E ENCARGOS SOCIAIS			3.1.90.91.00	5.000,00			
3 - SENTENÇAS JUDICIAIS					5.000,00		
3 - OUTRAS DESPESAS CORRENTES			3.3.90.91.00	5.000,00			
3 - SENTENÇAS JUDICIAIS							
							475.000,00
Precatórios Judiciais	02.062.0000.2042.0000					475.000,00	
3 - DESPESAS CORRENTE					20.000,00		
4 - PESSOAL E ENCARGOS SOCIAIS			3.1.90.91.00	20.000,00			
3 - SENTENÇAS JUDICIAIS					455.000,00		
3 - OUTRAS DESPESAS CORRENTES			3.3.90.91.00	455.000,00			
3 - SENTENÇAS JUDICIAIS							
							1.430.000,00
Vencimento das Atividades da Secretaria Municipal de Gestão Pública	04.122.0200.2006.0000					1.405.000,00	
3 - DESPESAS CORRENTE					1.405.000,00		
3 - OUTRAS DESPESAS CORRENTES			3.3.90.14.00	30.000,00			
DIARIAS - PESSOAL CIVIL			3.3.90.30.00	30.000,00			
MATERIAL DE CONSUMO			3.3.90.35.00	100.000,00			
SERVIÇOS DE CONSULTORIA			3.3.90.36.00	25.000,00			
OUTROS SERVIÇOS DE TERCEIROS - PESSOA FÍSICA			3.3.90.39.00	750.000,00			
OUTROS SERVIÇOS DE TERCEIROS - PESSOA JURÍDICA			3.3.90.47.00	370.000,00			
OBRIGAÇÕES TRIBUTARIAS E CONTRIBUTIVAS			3.3.90.93.00	150.000,00			
INDENZAÇÕES E RESTITUIÇÕES							25.000,00
4 - DESPESAS DE CAPITAL					25.000,00		
4 - INVESTIMENTOS			4.4.90.52.00	25.000,00			
EQUIPAMENTOS E MATERIAL PERMANENTE							
							3.683.600,00
Pessoal e Encargos em Geral	04.122.0200.2011.0000					3.683.600,00	
3 - DESPESAS CORRENTE					3.683.600,00		
4 - PESSOAL E ENCARGOS SOCIAIS			3.1.90.03.02	55.000,00			
PENSOES CUSTEADAS COM RECURSOS ORDINARIOS DO TESO			3.1.90.04.00	2.000,00			
CONTRATAÇÃO POR TEMPO DETERMINADO			3.1.90.11.00	2.341.800,00			
VENCIMENTOS E VANTAGENS FIXAS - PESSOAL CIVIL			3.1.90.11.07	180.000,00			
SUBSÍDIO PREFEITO			3.1.90.11.08	84.000,00			
SUBSÍDIO VICE-PREFEITO			3.1.90.11.09	375.000,00			
SUBSÍDIO SECRETÁRIO MUNICIPAL			3.1.90.13.02	630.000,00			
CONTRIBUIÇÃO PATRONAL PARA O INSS			3.1.90.92.00	1.000,00			
DESPESAS DE EXERCÍCIOS ANTERIORES			3.1.90.94.00	16.000,00			
INDENZAÇÕES E RESTITUIÇÕES TRABALHISTAS							
							55.000,00
Implementação das Ações do CIDECO	04.122.0305.2093.0000					55.000,00	
3 - DESPESAS CORRENTE					55.000,00		
3 - OUTRAS DESPESAS CORRENTES			3.3.71.70.00	55.000,00			
RATEIO PELA PARTICIPAÇÃO EM CONSÓRCIO PÚBLICO							
							4.000,00
Participação da Cade Dega	04.126.0201.2075.0000					3.000,00	
3 - DESPESAS CORRENTE					3.000,00		
3 - OUTRAS DESPESAS CORRENTES			3.3.90.30.00	1.000,00			
MATERIAL DE CONSUMO			3.3.90.35.00	1.000,00			
OUTROS SERVIÇOS DE TERCEIROS - PESSOA FÍSICA			3.3.90.36.00	1.000,00			
OUTROS SERVIÇOS DE TERCEIROS - PESSOA JURÍDICA							1.000,00
4 - DESPESAS DE CAPITAL					1.000,00		
4 - INVESTIMENTOS			4.4.90.52.00	1.000,00			
EQUIPAMENTOS E MATERIAL PERMANENTE							



Orçamento Programa - Exercício de 2016

QUADRO AUXILIAR DE DETALHAMENTO DA DESPESA

DEPARTAMENTO: 02 PODER EXECUTIVO
 JORNAL: 02 SECRETARIA MUNICIPAL DE GESTÃO PÚBLICA
 SUBUNIDADE: 01 SECRETARIA MUNICIPAL DE GESTÃO PÚBLICA

Aplicação Programada	Proj/Ativ	Finalidade	Categoria	Detalhada	Total Grupo	Total Categ.	Total Func.
		F.R. - C.A.					
							4.000,00
Manutenção de Cidade Digital	04.126.0201.2075.0000						555.000,00
Amortização de Dívida Interna	28.843.0000.2066.0000					5.000,00	
1. DESPESAS CORREN					5.000,00		
2. JUROS E ENCARGOS DA DÍVIDA			3.2.90.21.00	5.000,00		550.000,00	
4. DESPESAS DE CAPÍT					550.000,00		
5. AMORTIZAÇÃO DA DÍVIDA			4.8.90.71.00	550.000,00			
PRINCIPAL DA DÍVIDA CONTRATUAL RESGATADA							
TOTAL							6.212.500,00

Orçamento Programa - Exercício de 2015

QUADRO AUXILIAR DE DETALHAMENTO DA DESPESA

ORGÃO 02 PODER EXECUTIVO
 UNIDADE 03 SECRETARIA MUNICIPAL DE INFRA ESTRUTURA
 SUB-UNIDADE 01 SECRETARIA MUNICIPAL DE INFRA ESTRUTURA

Aplicação Programada	Proj/Ativ	Finalidade F.R. - C.A.	Categoria	Detalhados	Total Grupo	Total Categ	Total Func
							265.000,00
Manutenção das Atividades da Secretaria Municipal de Infraestrutura	04.122.0300.2018.0000				265.000,00	265.000,00	
3	3	DESPESAS CORREN					
		OUTRAS DESPESAS CORRENTES	3.3.90.14.00	15.000,00			
		DIARIAS - PESSOAL CIVIL	3.3.90.30.00	200.000,00			
		MATERIAL DE CONSUMO	3.3.90.36.00	10.000,00			
		OUTROS SERVIÇOS DE TERCEIROS - PESSOA FISICA	3.3.90.39.00	30.000,00			
		OUTROS SERVIÇOS DE TERCEIROS - PESSOA JURIDICA			10.000,00		
4	4	DESPESAS DE CAPT			10.000,00		
		INVESTIMENTOS	4.4.90.52.00	10.000,00			
		EQUIPAMENTOS E MATERIAL PERMANENTE					50.000,00
Manutenção do Terminal Rodoviário	04.122.0300.2018.0000				50.000,00	50.000,00	
3	3	DESPESAS CORREN					
		OUTRAS DESPESAS CORRENTES	3.3.90.30.00	30.000,00			
		MATERIAL DE CONSUMO	3.3.90.36.00	10.000,00			
		OUTROS SERVIÇOS DE TERCEIROS - PESSOA FISICA	3.3.90.39.00	10.000,00			
		OUTROS SERVIÇOS DE TERCEIROS - PESSOA JURIDICA					110.000,00
Manutenção do Fundo Especial do Petróleo - FEP	04.122.0300.2081.0000				110.000,00	110.000,00	
3	3	DESPESAS CORREN					
		OUTRAS DESPESAS CORRENTES	3.3.90.30.00	50.000,00			
		MATERIAL DE CONSUMO	3.3.90.36.00	6.000,00			
		OUTROS SERVIÇOS DE TERCEIROS - PESSOA FISICA	3.3.90.39.00	42.000,00			
		OUTROS SERVIÇOS DE TERCEIROS - PESSOA JURIDICA	3.3.90.47.00	2.000,00			
		OBRIGAÇÕES TRIBUTARIAS E CONTRIBUTIVAS					76.000,00
Construção/Reforma e Ampliação de Prédios Municipais	04.122.0300.1002.0000				76.000,00	76.000,00	
4	4	DESPESAS DE CAPT					
		INVESTIMENTOS	4.4.90.51.00	25.000,00			
		OBRAS E INSTALAÇÕES	4.4.90.51.00	50.000,00			
		OBRAS E INSTALAÇÕES	4.4.90.51.00	1.000,00			
		OBRAS E INSTALAÇÕES					8.000,00
Manutenção das Atives e Serviços de Recursos da CIDE	15.122.0300.2083.0000				8.000,00	8.000,00	
3	3	DESPESAS CORREN					
		OUTRAS DESPESAS CORRENTES	3.3.90.30.00	2.000,00			
		MATERIAL DE CONSUMO	3.3.90.36.00	2.000,00			
		OUTROS SERVIÇOS DE TERCEIROS - PESSOA FISICA	3.3.90.39.00	1.000,00			
		OUTROS SERVIÇOS DE TERCEIROS - PESSOA JURIDICA	3.3.90.47.00	1.000,00			
		OBRIGAÇÕES TRIBUTARIAS E CONTRIBUTIVAS					502.000,00
Adquisição de Veículos, Maquinários e Demônios	15.451.0300.1018.0000				502.000,00	502.000,00	
4	4	DESPESAS DE CAPT					
		INVESTIMENTOS	4.4.90.52.00	1.000,00			
		EQUIPAMENTOS E MATERIAL PERMANENTE	4.4.90.52.00	500.000,00			
		EQUIPAMENTOS E MATERIAL PERMANENTE	4.4.90.52.00	1.000,00			
		EQUIPAMENTOS E MATERIAL PERMANENTE					950.000,00
Pavimentação, Drenagem e Revitalização de Vias Públicas	15.451.0300.1017.0000				950.000,00	950.000,00	
4	4	DESPESAS DE CAPT					
		INVESTIMENTOS	4.4.90.51.00	50.000,00			
		OBRAS E INSTALAÇÕES	4.4.90.51.00	900.000,00			
		OBRAS E INSTALAÇÕES					1.000,00
Parque do Lago	15.451.0300.1037.0000						



Orçamento Programa Exercício de 2015

QUADRO AUXILIAR DE DETALHAMENTO DA DESPESA

GRUPO 02 PODER EXECUTIVO
 INÍCIO 03 SECRETARIA MUNICIPAL DE INFRA ESTRUTURA
 SUBUNIDADE 01 SECRETARIA MUNICIPAL DE INFRA ESTRUTURA

Aplicação Programada	Proj/Ativ	Finalidade F.R. - C.A.	Categoria	Detalhada	Total Grupo	Total Categ	Total Func.
	15 451 0301 1037 0003				1.000,00	1.000,00	1.000,00
4 Le do Lago						1.000,00	
4 4 DESPESAS DE CAPITAL			4 4 90 51 00	1.000,00			
4 4 INVESTIMENTOS							
4 4 OBRAS E INSTALAÇÕES						152.000,00	152.000,00
4 4 15 451 0305 1018 0000					152.000,00		
4 4 15 451 0305 1018 0000						152.000,00	
4 4 15 451 0305 1018 0000			4 4 90 52 00	1.000,00			
4 4 15 451 0305 1018 0000			4 4 90 52 00	150.000,00			
4 4 15 451 0305 1018 0000			4 4 90 52 00	1.200,00			
4 4 15 451 0305 1018 0000							826.000,00
3 26 762 0304 2014 0000					826.000,00		
3 26 762 0304 2014 0000						826.000,00	
3 3 3 90 36 00			3 3 90 36 00	5.000,00			
3 3 3 90 36 00			3 3 90 36 00	630.000,00			
3 3 3 90 36 00			3 3 90 36 00	5.000,00			
3 3 3 90 36 00			3 3 90 36 00	21.000,00			
3 3 3 90 36 00			3 3 90 36 00	5.000,00			
3 3 3 90 36 00			3 3 90 36 00	160.000,00			
TOTAL							1.940.000,00



Orçamento Programa : Exercício de 2015

QUADRO AUXILIAR DE DETALHAMENTO DA DESPESA

2.0000 - GOV. FEDERAL
 2.0000 - GOV. FEDERAL
 3.0000 - GOV. MUNICIPAL

02 - PODER EXECUTIVO
 04 - SECRETARIA MUNICIPAL DE DESENVOLVIMENTO SUSTENTAVEL
 01 - SECRETARIA MUNICIPAL DE DESENVOLVIMENTO SUSTENTAVEL

Atividade Programada	Proj/Ativ	Finalidade F.R. - CA	Categoria	Detalhada	Total Grupo	Total Categ.	Total Func.
Atividade de Resfriadores de Leite	20.608.0401.1038.0000				1.000,00	1.000,00	1.000,00
4 - DESPESAS DE CAPITAL			4.4.90.52.00	1.000,00			
4 - INVESTIMENTOS							
EQUIPAMENTOS E MATERIAL PERMANENTE							20.000,00
Atividade de Apoio ao Pequeno Produtor Rural	20.608.0401.2008.0000				20.000,00	20.000,00	20.000,00
3 - DESPESAS CORRENTES			3.3.90.30.00	5.000,00			
3 - OUTRAS DESPESAS CORRENTES			3.3.90.36.00	5.000,00			
MATERIAL DE CONSUMO			3.3.90.39.00	10.000,00			
OUTROS SERVIÇOS DE TERCEIROS - PESSOA FISICA							
OUTROS SERVIÇOS DE TERCEIROS - PESSOA JURÍDICA							
Atividades de Preparação de Solo	20.608.0401.2009.0000				25.000,00	25.000,00	25.000,00
3 - DESPESAS CORRENTES			3.3.90.30.00	15.000,00			
3 - OUTRAS DESPESAS CORRENTES			3.3.90.36.00	5.000,00			
MATERIAL DE CONSUMO			3.3.90.39.00	5.000,00			
OUTROS SERVIÇOS DE TERCEIROS - PESSOA FISICA							
OUTROS SERVIÇOS DE TERCEIROS - PESSOA JURÍDICA							
Construção da Associação dos Produtores Orgânicos MS - APOMS	20.608.0401.1005.0000				120.000,00	120.000,00	120.000,00
4 - DESPESAS DE CAPITAL			4.4.90.51.00	100.000,00			
4 - INVESTIMENTOS			4.4.90.52.00	20.000,00			
OBRAS E INSTALAÇÕES							
EQUIPAMENTOS E MATERIAL PERMANENTE							
Manutenção do Polo de Contações	23.122.2401.2076.0000				2.000,00	2.000,00	3.000,00
3 - DESPESAS CORRENTES			3.3.90.36.00	1.000,00			
3 - OUTRAS DESPESAS CORRENTES			3.3.90.39.00	1.000,00			
OUTROS SERVIÇOS DE TERCEIROS - PESSOA FISICA							
OUTROS SERVIÇOS DE TERCEIROS - PESSOA JURÍDICA							
4 - DESPESAS DE CAPITAL					1.000,00		
4 - INVESTIMENTOS			4.4.90.51.00	1.000,00			
OBRAS E INSTALAÇÕES							
TOTAL							1.856.000,00



Orçamento Programa - Exercício de 2015

QUADRO AUXILIAR DE DETALHAMENTO DA DESPESA

ORGÃO 02 PODER EXECUTIVO
 UNIDADE 05 SECRETARIA MUNICIPAL DE EDUCAÇÃO E CULTURA
 SUB-UNIDADE 01 SECRETARIA MUNICIPAL DE EDUCAÇÃO E CULTURA

Classificação Programada	Proj/Ativ	Finalidade F.R. - C.A.	Categoria	Detalhada	Total Grupo	Total Categ	Total Func.
							46.000,00
Manutenção das Atividades de Educação Infantil	12.365.0503.2057.0000				30.000,00	36.000,00	
3	3	DESPESAS CORREN					
	3	OUTRAS DESPESAS CORRENTES	3.3.90.30.00	20.000,00			
		MATERIAL DE CONSUMO	3.3.90.38.00	5.000,00			
		OUTROS SERVIÇOS DE TERCEIROS - PESSOA FISICA	3.3.90.39.00	5.000,00			
		OUTROS SERVIÇOS DE TERCEIROS - PESSOA JURÍDICA			10.000,00	10.000,00	
4	4	DESPESAS DE CAPIT					
	4	INVESTIMENTOS	4.4.90.52.00	10.000,00			
		EQUIPAMENTOS E MATERIAL PERMANENTE					
							490.000,00
Const/ Reforma Ampliação de Centros Educacionais	12.365.0504.1020.0000				20.000,00	20.000,00	
3	3	DESPESAS CORREN					
	3	OUTRAS DESPESAS CORRENTES	3.3.90.39.00	20.000,00			
		OUTROS SERVIÇOS DE TERCEIROS - PESSOA JURÍDICA			470.000,00	470.000,00	
4	4	DESPESAS DE CAPIT					
	4	INVESTIMENTOS	4.4.90.51.00	20.000,00			
		OBRAS E INSTALAÇÕES	4.4.90.51.00	150.000,00			
		OBRAS E INSTALAÇÕES	4.4.90.51.00	150.000,00			
		OBRAS E INSTALAÇÕES	4.4.90.51.00	150.000,00			
							26.000,00
Manutenção do Programa Educação de Jovens e Adultos - PEJA	12.366.0500.2105.0000				21.000,00	21.000,00	
3	3	DESPESAS CORREN					
	3	OUTRAS DESPESAS CORRENTES	3.3.90.30.00	13.500,00			
		MATERIAL DE CONSUMO	3.3.90.38.00	1.000,00			
		OUTROS SERVIÇOS DE TERCEIROS - PESSOA FISICA	3.3.90.39.00	6.500,00			
		OUTROS SERVIÇOS DE TERCEIROS - PESSOA JURÍDICA			5.000,00	5.000,00	
4	4	DESPESAS DE CAPIT					
	4	INVESTIMENTOS	4.4.90.52.00	5.000,00			
		EQUIPAMENTOS E MATERIAL PERMANENTE					
							516.000,00
Construção/Reforma e Ampliação de Unidades Esportivas	27.812.0507.1007.0000				15.000,00	15.000,00	
3	3	DESPESAS CORREN					
	3	OUTRAS DESPESAS CORRENTES	3.3.90.39.00	15.000,00			
		OUTROS SERVIÇOS DE TERCEIROS - PESSOA JURÍDICA			501.000,00	501.000,00	
4	4	DESPESAS DE CAPIT					
	4	INVESTIMENTOS	4.4.90.51.00	500.000,00			
		OBRAS E INSTALAÇÕES	4.4.90.51.00	1.000,00			
		OBRAS E INSTALAÇÕES					
							70.000,00
Operacionalização e Manutenção do Esporte Amador	27.812.0507.2055.0000				70.000,00	70.000,00	
3	3	DESPESAS CORREN					
	3	OUTRAS DESPESAS CORRENTES	3.3.90.43.00	2.000,00			
		SUBVENÇÕES SOCIAIS	3.3.90.30.00	5.000,00			
		MATERIAL DE CONSUMO	3.3.90.31.00	50.000,00			
		PREVENÇÕES CULTURAIS, ARTÍSTICAS, CIENTÍFICAS, DESPORTIVAS	3.3.90.32.00	3.000,00			
		Natureza - Bem do Serviço para Distribuição Gratuita	3.3.90.36.00	5.000,00			
		OUTROS SERVIÇOS DE TERCEIROS - PESSOA FISICA	3.3.90.36.00	5.000,00			
		OUTROS SERVIÇOS DE TERCEIROS - PESSOA JURÍDICA					
							58.000,00
Manutenção do Departamento de Esporte e Lazer	27.812.0507.2058.0000					58.000,00	
3	3	DESPESAS CORREN					



Orçamento Programa - Exercício de 2015

QUADRO AUXILIAR DE DETALHAMENTO DA DESPESA

CARGO 02 PODER EXECUTIVO
 FUNÇÃO 05 SECRETARIA MUNICIPAL DE EDUCAÇÃO E CULTURA
 SUB UNIDADE 01 SECRETARIA MUNICIPAL DE EDUCAÇÃO E CULTURA

Aplicação Programada	Proj/Ativ	Finalidade F.R. - CA	Categoria	Data/nada	Total Grupo	Total Categ	Total Func
Manutenção do Departamento de Esporte e Lazer	27	812	0507	2066	0000	58.000,00	58.000,00
3							
5							
DESPESAS CORREN						40.000,00	
OUTRAS DESPESAS CORRENTES						5.000,00	
DIARIAS - PESSOAL CIVIL						2.000,00	
MATERIAL DE CONSUMO						5.000,00	
PREVENÇÕES CULTURAIS ARTÍSTICAS CIENTÍFICAS DESPORTI						5.000,00	
OUTROS SERVIÇOS DE TERCEIROS - PESSOA FÍSICA						5.000,00	
OUTROS SERVIÇOS DE TERCEIROS - PESSOA JURÍDICA							

TOTAL

3.905.500,00

**PREF. MUNIC. DE GLÓRIA DE DOURADOS**

Rua Tancredino de Almeida Neves - CNPJ: 03155942/0001-37

Orçamento Programa - Exercício de 2015

Página 17

Lêl: , Data:

QUADRO AUXILIAR DE DETALHAMENTO DA DESPESA

ORGÃO 02 PODER EXECUTIVO
 UNIDADE 08 SECRETARIA MUNICIPAL DE SANEAMENTO BÁSICO
 SUB-UNIDADE 01 SECRETARIA MUNICIPAL DE SANEAMENTO BÁSICO - SEMUSB

Aplicação Programática	Proj/Ativ	Finalidade	Categoria	Detalhada	Total Grupo	Total Categ	Total Func
		F.R. - CA					
Manutenção da Secretaria Municipal de Saneamento Básico	04.122.0800.2095.0000						110.000,00
3	DESPESAS CORREN					48.000,00	48.000,00
3	OUTRAS DESPESAS CORRENTES						
	DIARIAS - PESSOA CIVIL		3.3.90.14.00	3.000,00			
	MATERIAL DE CONSUMO		3.3.90.30.00	17.000,00			
	OUTROS SERVIÇOS DE TERCEIROS - PESSOA FISICA		3.3.90.36.00	10.000,00			
	OUTROS SERVIÇOS DE TERCEIROS - PESSOA JURIDICA		3.3.90.39.00	18.000,00			
4	DESPESAS DE CAPIT					88.000,00	88.000,00
4	INVESTIMENTOS						
	OBRAS E INSTALAÇÕES		4.4.90.51.00	30.000,00			
	EQUIPAMENTOS E MATERIAL PERMANENTE		4.4.90.52.00	58.000,00			
Construção de Ateneu Santário	15.452.0301.1008.0000						2.000,00
3	DESPESAS CORREN					1.000,00	1.000,00
3	OUTRAS DESPESAS CORRENTES						
	OUTROS SERVIÇOS DE TERCEIROS - PESSOA JURIDICA		3.3.90.39.00	1.000,00			
4	DESPESAS DE CAPIT					1.000,00	1.000,00
4	INVESTIMENTOS						
	OBRAS E INSTALAÇÕES		4.4.90.51.00	1.000,00			
Manutenção do Departamento de Água e Esgoto	17.122.0900.2019.0000					430.000,00	430.000,00
3	DESPESAS CORREN						
3	OUTRAS DESPESAS CORRENTES					430.000,00	430.000,00
	MATERIAL DE CONSUMO		3.3.90.30.00	80.000,00			
	OUTROS SERVIÇOS DE TERCEIROS - PESSOA FISICA		3.3.90.36.00	35.000,00			
	OUTROS SERVIÇOS DE TERCEIROS - PESSOA JURIDICA		3.3.90.39.00	315.000,00			
Construção e Ampliação da rede de Água e Esgoto	17.512.0301.1012.0000						1.001.295,00
4	DESPESAS DE CAPIT					1.001.295,00	1.001.295,00
4	INVESTIMENTOS						
	OBRAS E INSTALAÇÕES		4.4.90.51.00	1.001.295,00			
TOTAL							543.295,00



PREF. MUNIC. DE GLÓRIA DE DOURADOS
Rua Tenreiro de Almeida Neves, - CNPJ:03155942/0001-37

Orçamento Programa - Exercício de 2015

Página 18

Lei: , Data:

QUADRO AUXILIAR DE DETALHAMENTO DA DESPESA

ORGÃO 02 PODER EXECUTIVO
UNIDADE 09 SECRETARIA MUNICIPAL DE OBRAS PÚBLICAS E LIMPEZA URBANA
SUB-UNIDADE 01 SECRETARIA MUNICIPAL DE OBRAS PÚBLICAS E LIMPEZA URBANA

Aplicação Programada	Proj/Ativ	Finalidade	Categoria	Detalhada	Total Grupo	Total Categ.	Total Func.
		FR - CA					
							170.000,00
Manut. da Sed. Mun. de Obras Públ. e Limpeza Urban - SEVOPLU	15 122 0800 2099 0000					150.000,00	150.000,00
3	3	DESPESAS CORREN				150.000,00	
	3	OUTRAS DESPESAS CORRENTES					
		DIARIAS - PESSOAL CIVIL	3 3 90 14 00	3.000,00			
		MATERIAL DE CONSUMO	3 3 90 30 00	35.000,00			
		OUTROS SERVIÇOS DE TERCEIROS - PESSOA FISICA	3 3 90 38 00	12.000,00			
		OUTROS SERVIÇOS DE TERCEIROS - PESSOA JURIDICA	3 3 90 39 00	100.000,00			
4	4	DESPESAS DE CAPIT				20.000,00	20.000,00
	4	INVESTIMENTOS					
		OBRAS E INSTALAÇÕES	4 4 90 51 00	10.000,00			
		EQUIPAMENTOS E MATERIAL PERMANENTE	4 4 90 52 00	10.000,00			
							15.000,00
Manutenção/Conservação e Recuperação Vias Públicas	15 451 0301 2015 0000					15.000,00	15.000,00
3	3	DESPESAS CORREN				15.000,00	
	3	OUTRAS DESPESAS CORRENTES					
		MATERIAL DE CONSUMO	3 3 90 30 00	5.000,00			
		OUTROS SERVIÇOS DE TERCEIROS - PESSOA FISICA	3 3 90 38 00	5.000,00			
		OUTROS SERVIÇOS DE TERCEIROS - PESSOA JURIDICA	3 3 90 39 00	5.000,00			
							21.000,00
Construção de Obras de Águas Pluviais	15 452 0501 1015 0000					21.000,00	21.000,00
4	4	DESPESAS DE CAPIT				21.000,00	
	4	INVESTIMENTOS					
		OBRAS E INSTALAÇÕES	4 4 90 51 00	20.000,00			
		OBRAS E INSTALAÇÕES	4 4 90 51 00	1.000,00			
							15.000,00
Coleta Seletiva de Lixo	18 541 0800 2041 0000					15.000,00	15.000,00
3	3	DESPESAS CORREN				15.000,00	
	3	OUTRAS DESPESAS CORRENTES					
		MATERIAL DE CONSUMO	3 3 90 30 00	5.000,00			
		OUTROS SERVIÇOS DE TERCEIROS - PESSOA FISICA	3 3 90 38 00	5.000,00			
		OUTROS SERVIÇOS DE TERCEIROS - PESSOA JURIDICA	3 3 90 39 00	5.000,00			
							331.000,00
Manutenção da Rede de Utilização Pública	25 752 0301 2021 0000					326.000,00	326.000,00
3	3	DESPESAS CORREN				326.000,00	
	3	OUTRAS DESPESAS CORRENTES					
		MATERIAL DE CONSUMO	3 3 90 30 00	111.000,00			
		OUTROS SERVIÇOS DE TERCEIROS - PESSOA FISICA	3 3 90 38 00	5.000,00			
		OUTROS SERVIÇOS DE TERCEIROS - PESSOA JURIDICA	3 3 90 39 00	210.000,00			
4	4	DESPESAS DE CAPIT				5.000,00	5.000,00
	4	INVESTIMENTOS					
		OBRAS E INSTALAÇÕES	4 4 90 51 00	5.000,00			
							552.000,00
TOTAL							552.000,00



QUADRO AUXILIAR DE DETALHAMENTO DA DESPESA

ORGÃO 02 PODER EXECUTIVO
UNIDADE 99 RESERVA DE CONTINGÊNCIA
SUB UNIDADE 99 RESERVA DE CONTINGÊNCIA

Aplicação Programada	Pro./Ativ	Finalidade	Categoria	Detalhada	Total Grupo	Total Categ.	Total Func.
Reserva de Contingência	99 999 9999 9999 9999	F.R. - C.A.				225.000,00	225.000,00
6 RESERVA DE CONTI					225.000,00		
9 RESERVA DE CONTINGÊNCIA			9 9 99 99 00	225.000,00			
9 RESERVA DE CONTINGÊNCIA							
TOTAL						225.000,00	



ESTADO DE MATO GROSSO DO SUL
PREFEITURA MUNICIPAL DE GLÓRIA DE DOURADOS
CNPJ: 03.155.942/0001-37
Rua Tancredo de Almeida Neves, s/nº - CEAD - CEP 79730-000

2.2 - FUNDO DE INVESTIMENTOS CULTURAIS



PREF. MUNIC. DE GLÓRIA DE DOURADOS
Rua: Francisco de Almeida Neves, CNPJ: 03.155.942/0001-37
Orçamento Programa Exercício de 2015
DEMONSTRATIVO DA RECEITA E DESPESA SEGUNDO AS CATEGORIAS ECONOMICAS
(Inc. II, §1º, Art 2º)

Anexo 01

Página 1

Leg. Data

	R\$	R\$	R\$
RECEITA			
RECEITAS CORRENTES			
RECEITA TRIBUTÁRIA	1.656.000,00		
RECEITAS DE CONTRIBUIÇÕES	330.000,00		
RECEITA PATRIMONIAL	98.000,00		
RECEITA DE SERVIÇOS	800.000,00		
TRANSFERÊNCIAS CORRENTES	22.207.000,00		
OUTRAS RECEITAS CORRENTES	64.000,00		
DEDUÇÕES DO FUNDEB	-3.085.000,00		
SUB TOTAL		22.070.000,00	
TOTAL		22.070.000,00	
SUPERAVIT DO ORÇAMENTO CORRENTE			
RECEITAS DE CAPITAL			
TRANSFERÊNCIAS DE CAPITAL	1.434.000,00		
SUB TOTAL		1.434.000,00	
TOTAL		1.434.000,00	
SUPERAVIT DO ORÇAMENTO CORRENTE			
DESPESAS CORRENTES			
PESSOAL E ENCARGOS SOCIAIS	10.771.600,00		
JUROS E ENCARGOS DA DÍVIDA	5.000,00		
OUTRAS DESPESAS CORRENTES	9.859.400,00		
SUB TOTAL		20.636.000,00	
TOTAL		20.636.000,00	
RESERVA DE CONTINGÊNCIA			
SUB TOTAL		1.434.000,00	
TOTAL		1.434.000,00	
RESERVA DE CONTINGÊNCIA			
TOTAL		22.070.000,00	
RESUMO			
RECEITAS CORRENTES	25.155.000,00		
RECEITAS DE CAPITAL	6.959.296,00		
DEDUÇÕES DA RECEITA	-3.085.000,00		
TOTAL DE RECEITAS		29.029.296,00	
TOTAL		29.029.296,00	
DESPESAS CORRENTES			
PESSOAL E ENCARGOS SOCIAIS	10.771.600,00		
JUROS E ENCARGOS DA DÍVIDA	5.000,00		
OUTRAS DESPESAS CORRENTES	9.859.400,00		
SUB TOTAL		20.636.000,00	
TOTAL		20.636.000,00	
RESERVA DE CONTINGÊNCIA			
SUB TOTAL		1.434.000,00	
TOTAL		1.434.000,00	
RESERVA DE CONTINGÊNCIA			
TOTAL		22.070.000,00	
RESUMO			
DESPESAS CORRENTES	20.636.000,00		
DESPESAS DE CAPITAL	8.168.296,00		
RESERVA DE CONTINGÊNCIA	725.000,00		
TOTAL DE DESPESA		29.029.296,00	
TOTAL		29.029.296,00	



ESTADO DE MATO GROSSO DO SUL
PREFEITURA MUNICIPAL DE GLÓRIA DE DOURADOS
CNPJ: 03.155.942/0001-37
Rua Tancredo de Almeida Neves, s/nº - CEAD - CEP 79730-000

c) Receita segundo as categorias econômicas – Anexo 2 da Lei n.
4.320/64;



RECEITAS SEGUNDAS AS CATEGORIAS ECONOMICAS

Código	Especificação	FR	Descobrimento	SubCategoria Fonte	Categoria Econômica
					25 155 000,00
1000 00 00	RECEITAS CORRENTES	0 000 000			
1100 00 00	RECEITA TRIBUTÁRIA	0 000 000		655 000 00	
1110 00 00	IMPOSTOS	0 000 000		452 000 00	
1112 00 00	IMPOSTOS SOBRE O PATRIMÔNIO E A RENDA	0 000 000	1 170 000 00		
1112 02 00	PTU - IMPOSTO SOBRE A PROPRIEDADE PREDIAL E TERRIT	0 000 000	750 000 00		
1112 02 01	PTU - IMPOSTO SOBRE A PROPRIEDADE PREDIAL E TERRIT	0 1 00	456 000 00		
1112 02 02	PTU - IMPOSTO SOBRE A PROPRIEDADE PREDIAL E TERRIT	0 1 01	190 000 00		
1112 02 03	PTU - IMPOSTO SOBRE A PROPRIEDADE PREDIAL E TERRIT	0 1 02	114 000 00		
1112 04 00	IMPOSTO SOBRE A RENDA E PROVENTOS DE QUALQUER NA	0 000 000	150 000 00		
1112 04 01	RRF - IMPOSTO DE RENDA RETIDO NAS FONTES SOBRE OS	0 1 00	72 000 00		
1112 04 02	RRF - IMPOSTO DE RENDA RETIDO NAS FONTES SOBRE OS	0 1 01	30 000 00		
1112 04 03	RRF - IMPOSTO DE RENDA RETIDO NAS FONTES SOBRE OS	0 1 02	18 000 00		
1112 04 04	RRF - IMPOSTO DE RENDA RETIDO NAS FONTES SOBRE OS	0 1 03	18 000 00		
1112 04 05	RRF - IMPOSTO DE RENDA RETIDO NAS FONTES SOBRE OS	0 1 04	7 500 00		
1112 04 06	RRF - IMPOSTO DE RENDA RETIDO NAS FONTES SOBRE OS	0 1 05	4 500 00		
1112 04 07	RRF - IMPOSTO DE RENDA RETIDO NAS FONTES SOBRE OS	0 1 06	260 000 00		
1112 08 00	ITB - IMPOSTO SOBRE TRANSMISSÃO "INTER VIVOS" DE BEN	0 1 00	156 000 00		
1112 08 01	ITB - IMPOSTO SOBRE TRANSMISSÃO "INTER VIVOS" DE BEN	0 1 01	55 000 00		
1112 08 02	ITB - IMPOSTO SOBRE TRANSMISSÃO "INTER VIVOS" DE BEN	0 1 02	39 000 00		
1112 08 03	ITB - IMPOSTO SOBRE TRANSMISSÃO "INTER VIVOS" DE BEN	0 1 03	282 000 00		
1113 00 00	IMPOSTOS SOBRE A PRODUÇÃO E A CIRCULAÇÃO	0 000 000	282 000 00		
1113 05 00	ISS - IMPOSTO SOBRE SERVIÇOS DE QUALQUER NATUREZA	0 1 00	169 200 00		
1113 05 01	ISS - IMPOSTO SOBRE SERVIÇOS DE QUALQUER NATUREZA	0 1 01	70 500 00		
1113 05 02	ISS - IMPOSTO SOBRE SERVIÇOS DE QUALQUER NATUREZA	0 1 02	42 300 00		
1120 00 00	TAXAS	0 000 000		204 000 00	
1121 00 00	TAXAS PELO EXERCÍCIO DO PODER DE POLÍCIA	0 000 000	35 000 00		
1121 17 00	Taxa de Fiscalização de Vigilância Sanitária	0 1 00	6 000 00		
1121 25 00	Taxa de Licença de Func. de Estab. Com. Ind. e Prest. de Ser	0 1 00	30 000 00		
1122 00 00	TAXAS PELA PRESTAÇÃO DE SERVIÇOS	0 000 000	169 000 00		
1122 28 00	Taxa de Cemitérios	0 1 00	4 000 00		
1122 50 00	Taxa de - Hospício Público	0 1 00	65 000 00		
1122 99 00	Diversas Taxas de Prestação de Serviços	0 1 00	100 000 00		
1200 00 00	RECEITAS DE CONTRIBUIÇÕES	0 000 000		330 000 00	
1230 00 00	COSIP - Contribuição de Custeio do Serviço de Iluminação	0 000 000		330 000 00	
1250 00 00	COSIP - Contribuição de Custeio do Serviço de Iluminação	0 1 17	330 000 00		
1300 00 00	RECEITA PATRIMONIAL	0 000 000		98 000 00	
1320 00 00	RECEITAS DE VALORES MOBILIÁRIOS	0 000 000		98 000 00	
1325 00 00	REMUNERAÇÃO DE DEPÓSITOS BANCÁRIOS	0 000 000	61 000 00		
1325 01 00	REMUNERAÇÃO DE DEPÓSITOS BANCÁRIOS DE F	0 1 18	6 000 00		
1325 01 02	RECEITA DE REMUNERAÇÃO DE DEPÓSITOS BANCÁRIOS DE F	0 1 19	4 000 00		
1325 01 03	Receita de Remun. de Dep. Banc. de Rec. Vinculados-F. Saúde	0 1 14	1 000 00		
1325 01 04	Receita de Remun. de Dep. Banc. de Rec. Vinculados-F. Saúde	0 1 14	1 000 00		
1325 01 05	Receita de Remun. de Dep. Banc. de Rec. Vinculados-F. Saúde	0 1 14	1 000 00		
1325 01 06	Receita de Remun. de Dep. Banc. de Rec. Vinculados-F. Saúde	0 1 14	1 000 00		
1325 01 07	Receita de Remun. de Dep. Banc. de Rec. Vinculados-F. Saúde	0 1 14	1 000 00		
1325 01 08	Receita de Remun. de Dep. Banc. de Rec. Vinculados-F. Saúde	0 1 14	1 000 00		
1325 01 09	Receita de Remun. de Dep. Banc. de Rec. Vinculados-F. Saúde	0 1 14	1 000 00		
1325 01 10	Receita de Remun. de Dep. Banc. de Rec. Vinculados-F. Saúde	0 1 14	1 000 00		
1325 01 11	Receita de Remun. de Dep. Banc. de Rec. Vinculados-F. Saúde	0 1 14	1 000 00		
1325 01 12	Receita de Remun. de Dep. Banc. de Rec. Vinculados-F. Saúde	0 1 14	1 000 00		
1325 01 13	Receita de Remun. de Dep. Banc. de Rec. Vinculados-F. Saúde	0 1 14	1 000 00		
1325 01 14	Receita de Remun. de Dep. Banc. de Rec. Vinculados-F. Saúde	0 1 14	1 000 00		
1325 01 15	Receita de Remun. de Dep. Banc. de Rec. Vinculados-F. Saúde	0 1 14	1 000 00		
1325 01 16	Receita de Remun. de Dep. Banc. de Rec. Vinculados-F. Saúde	0 1 14	1 000 00		
1325 01 17	Receita de Remun. de Dep. Banc. de Rec. Vinculados-F. Saúde	0 1 21	1 000 00		
1325 01 18	Receita de Remun. de Dep. Banc. de Rec. Vinculados-F. Saúde	0 1 25	1 000 00		
1325 01 19	Receita de Remun. de Dep. Banc. de Rec. Vinculados-F. Saúde	0 1 31	1 000 00		



RECEITAS SEGUNDAS AS CATEGORIAS ECONOMICAS

Código	Especificação	F.R.	Descobrimento	SubCategoria Fonte	Categoria Econômica
1325 01 03	Receta de Remun de Dep Banc de Rec Vinculados-F Saúde	0131	1.000,00		
1325 01 03	Receta de Remun de Dep Banc de Rec Vinculados-F Saúde	0131	1.000,00		
1325 01 03	Receta de Remun de Dep Banc de Rec Vinculados-F Saúde	0131	1.000,00		
1325 01 03	Receta de Remun de Dep Banc de Rec Vinculados-F Saúde	0131	1.000,00		
1325 01 03	Receta de Remun de Dep Banc de Rec Vinculados-F Saúde	0131	1.000,00		
1325 01 05	Rec de Remun de Dep Bancários de Recur Vinc-MDE	0102	5.000,00		
1325 01 05	Rec de Remun de Dep Bancários de Recur Vinc-ASPS	0116	3.000,00		
1325 01 09	Rec de Remun de Dep Bancários de Recur Vinc-CIDE	0129	10.000,00		
1325 01 10	Rec de Remun de Dep Bancários de Recur Vinc-FNAB	0115	1.000,00		
1325 01 99	REC DE REMUN DE OUTROS DEPÓSITOS BANC DE RECUR	0115	1.000,00		
1325 01 99	REC DE REMUN DE OUTROS DEPÓSITOS BANC DE RECUR	0115	1.000,00		
1325 01 99	REC DE REMUN DE OUTROS DEPÓSITOS BANC DE RECUR	0116	1.000,00		
1325 01 99	REC DE REMUN DE OUTROS DEPÓSITOS BANC DE RECUR	0117	1.000,00		
1325 01 99	REC DE REMUN DE OUTROS DEPÓSITOS BANC DE RECUR	0120	1.000,00		
1325 01 99	REC DE REMUN DE OUTROS DEPÓSITOS BANC DE RECUR	0123	1.000,00		
1325 01 99	REC DE REMUN DE OUTROS DEPÓSITOS BANC DE RECUR	0124	1.000,00		
1325 01 99	REC DE REMUN DE OUTROS DEPÓSITOS BANC DE RECUR	0127	1.000,00		
1325 01 99	REC DE REMUN DE OUTROS DEPÓSITOS BANC DE RECUR	0130	1.000,00		
1325 01 99	REC DE REMUN DE OUTROS DEPÓSITOS BANC DE RECUR	0180	1.000,00		
1325 01 99	REC DE REMUN DE OUTROS DEPÓSITOS BANC DE RECUR	0181	1.000,00		
1325 01 99	REC DE REMUN DE OUTROS DEPÓSITOS BANC DE RECUR	0182	1.000,00		
1325 01 99	REC DE REMUN DE OUTROS DEPÓSITOS BANC DE RECUR	0000000	37.000,00		
1325 02 00	REMUNERAÇÃO DE DEPÓSITOS DE RECURSOS NÃO VINCULA	0100	37.000,00		
1325 02 99	REMUNERAÇÃO DE OUTROS DEPÓSITOS DE RECURSOS NA	0100	37.000,00	600.000,00	
1600 00 00	RECEITA DE SERVIÇOS	0100	600.000,00		
1800 26 00	Serviços de Fomento de Água	0000000		22.207.000,00	
1700 00 00	TRANSFERÊNCIAS CORRENTES	0000000		21.896.000,00	
1720 00 00	TRANSFERÊNCIAS INTERGOVERNAMENTAIS	0000000			
1721 00 00	TRANSFERÊNCIAS DA UNÃO	0000000	10.765.000,00		
1721 01 00	PARTICIPAÇÃO NA RECEITA DA UNÃO	0100	8.420.000,00		
1721 01 02	COTA-PARTE DO FPM - FUNDO DE PARTICIPAÇÃO DOS MUNIC	0101	4.729.000,00		
1721 01 02	COTA-PARTE DO FPM - FUNDO DE PARTICIPAÇÃO DOS MUNIC	0102	1.995.000,00		
1721 01 02	COTA-PARTE DO FPM - FUNDO DE PARTICIPAÇÃO DOS MUNIC	0100	1.575.000,00		
1721 01 05	COTA-PARTE DO TR - IMPOSTO SOBRE A PROPRIEDADE TER	0101	72.000,00		
1721 01 05	COTA-PARTE DO TR - IMPOSTO SOBRE A PROPRIEDADE TER	0101	30.000,00		
1721 01 05	COTA-PARTE DO TR - IMPOSTO SOBRE A PROPRIEDADE TER	0102	16.000,00		
1721 22 00	TRANSFERÊNCIA DA COMPENSAÇÃO FINANCEIRA PELA EXPL	0000000	110.000,00		
1721 22 70	Cota-Parte do FEP - Fundo Especial de Petróleo	0170	110.000,00		
1721 33 00	TRANSFERÊNCIA DE RECURSOS DO SISTEMA UNICO DE SAU	0000000	1.302.000,00		
1721 33 01	BLOCO DA ATENÇÃO BÁSICA	0114	280.000,00		
1721 33 01	BLOCO DA ATENÇÃO BÁSICA	0114	551.000,00		
1721 33 02	BLOCO DA MÉDIA E ALTA COMPLEXIDADE AMBULATORIAL E	0114	64.000,00		
1721 33 03	BLOCO DA VIGILÂNCIA EM SAÚDE	0114	40.000,00		
1721 33 03	BLOCO DA VIGILÂNCIA EM SAÚDE	0114	15.000,00		
1721 33 04	BLOCO DE ASSISTÊNCIA FARMACÉUTICA	0114	52.000,00		
1721 34 00	TRANSFERÊNCIAS DE RECURSOS DO FUNDO NACIONAL DE	0000000	387.000,00		
1721 34 01	BLOCO DA PROTEÇÃO SOCIAL ESPECIAL	0126	170.000,00		
1721 34 01	BLOCO DA PROTEÇÃO SOCIAL ESPECIAL	0126	180.000,00		
1721 34 02	BLOCO DA PROTEÇÃO SOCIAL BÁSICA	0126	37.000,00		
1721 34 03	BLOCO DE GESTÃO	0000000	301.000,00		
1721 35 00	TRANSFERÊNCIAS DE RECURSOS DO FUNDO NACIONAL DO	0000000	140.000,00		
1721 35 01	Transferências do Saeb-Educação	0115	75.000,00		
1721 35 03	Transferências Diretas do FNDE - PNAE	0115	80.000,00		
1721 35 04	Transferências Diretas do FNDE - PNATE	0115	80.000,00		
1721 35 99	OUTRAS TRANSFERÊNCIAS DIRETAS DO FUNDO NACIONAL D	0115	25.000,00		
1721 36 00	TRANSFERÊNCIA FINANCEIRA DO ICMS - DESONERAÇÃO - LC	0000000	25.000,00		



PREF. MUNIC. DE GLÓRIA DE DOURADOS
 Rua Tancredo de Almeida Neves, - CNPJ: 03155942/0001-37

Anexo 02
 Página 3

Orçamento Programa - Exercício de 2015
RECEITAS SEGUNDAS AS CATEGORIAS ECONOMICAS

Lei: , Data:

Código	Especificação	F.R.	Desdobramento	SubCategoria Fonte	Categoria Econômica
1721 36 00	TRANSFERENCIA FINANCEIRA DO ICMS - DESONERACAO - LC	0 1 00	15.000,00		
1721 36 00	TRANSFERENCIA FINANCEIRA DO ICMS - DESONERACAO - LC	0 1 01	6.250,00		
1721 36 00	TRANSFERENCIA FINANCEIRA DO ICMS - DESONERACAO - LC	0 1 02	3.750,00		
1721 99 00	Outras Transferências da União	0 000 000	220.000,00		
1721 99 00	Outras Transferências da União	0 1 00	220.000,00		
1722 00 00	TRANSFERENCIAS DOS ESTADOS	0 000 000	9.341.300,00		
1722 00 00	TRANSFERENCIAS DOS ESTADOS	0 000 000	9.985.000,00		
1722 01 00	PARTICIPACAO NA RECEITA DOS ESTADOS	0 1 00	3.808.000,00		
1722 01 01	COTA-PARTE DO ICMS - IMPOSTO SOBRE A CIRCULACAO DE	0 1 01	1.717.000,00		
1722 01 01	COTA-PARTE DO ICMS - IMPOSTO SOBRE A CIRCULACAO DE	0 1 02	975.000,00		
1722 01 01	COTA-PARTE DO ICMS - IMPOSTO SOBRE A CIRCULACAO DE	0 1 00	252.000,00		
1722 01 02	COTA-PARTE DO IPVA - IMPOSTO SOBRE A PROPRIEDADE D	0 1 01	105.000,00		
1722 01 02	COTA-PARTE DO IPVA - IMPOSTO SOBRE A PROPRIEDADE D	0 1 02	63.000,00		
1722 01 02	COTA-PARTE DO IPVA - IMPOSTO SOBRE A PROPRIEDADE D	0 1 00	38.000,00		
1722 01 04	COTA-PARTE DO IPI - IMPOSTO SOBRE PRODUTOS INDUSTR	0 1 01	15.000,00		
1722 01 04	COTA-PARTE DO IPI - IMPOSTO SOBRE PRODUTOS INDUSTR	0 1 02	9.000,00		
1722 01 04	COTA-PARTE DO IPI - IMPOSTO SOBRE PRODUTOS INDUSTR	0 1 18	5.000,00		
1722 01 13	Cota-Parte da CIDE - Contrib. de Interv. no Domínio Econômico	0 000 000	382.000,00		
1722 33 00	TRANSFERENCIA DE RECURSOS DO ESTADO PARA PROGRA	0 1 31	218.000,00		
1722 33 11	BLOCO DA ATENÇÃO BÁSICA	0 1 31	140.000,00		
1722 33 12	BLOCO DO VAC - MÉDIA E ALTA COMPLEXIDADE	0 1 31	2.000,00		
1722 33 13	BLOCO DA VGS - VIGILÂNCIA EM SAÚDE	0 1 31	24.000,00		
1722 33 14	BLOCO DA ASSISTÊNCIA FARMACÉUTICA	0 000 000	974.000,00		
1722 99 00	OUTRAS TRANSFERÊNCIAS DOS ESTADOS	0 1 80	630.000,00		
1722 99 51	FUNDERSUL - LEI Nº 1963/99	0 1 80	180.000,00		
1722 99 51	FUNDERSUL - LEI Nº 1963/99	0 1 81	129.000,00		
1722 99 52	FIS - Fundo de Investimentos Sociais - Lei nº 2 125/2000	0 1 82	35.000,00		
1722 99 53	FEAS - Fundo Estadual de Assistência Social - Dec nº 13 111	0 000 000	2.790.000,00		
1724 00 00	TRANSFERÊNCIAS MULTIGOVERNAMENTAIS	0 000 000	2.790.000,00		
1724 01 00	TRANSFERÊNCIAS DE RECURSOS DO FUNDO DE MANUTENÇ	0 1 18	2.234.000,00		
1724 01 00	TRANSFERÊNCIAS DE RECURSOS DO FUNDO DE MANUTENÇ	0 1 19	556.000,00		
1724 01 00	TRANSFERÊNCIAS DE RECURSOS DO FUNDO DE MANUTENÇ	0 000 000		311.000,00	
1760 00 00	TRANSFERÊNCIAS DE CONVÊNIO	0 000 000	311.000,00		
1762 00 00	TRANSFERÊNCIA DE CONVÊNIO DOS ESTADOS E DO DISTR	0 000 000	300.000,00		
1762 02 00	TRANSFERÊNCIAS DE CONVÊNIO DOS ESTADOS DESTINADA	0 1 24	300.000,00		
1762 02 00	TRANSFERÊNCIAS DE CONVÊNIO DOS ESTADOS DESTINADA	0 1 27	11.000,00		
1762 99 00	OUTRAS TRANSFERÊNCIAS DE CONVÊNIO DO ESTADO	0 000 000		64.000,00	
1900 00 00	OUTRAS RECEITAS CORRENTES	0 000 000		4.000,00	
1910 00 00	MULTAS E JUROS DE VORA	0 000 000			
1911 00 00	MULTAS E JUROS DE MORA DOS TRIBUTOS	0 000 000	2.000,00		
1911 38 00	MULTAS E JUROS DE MORA DO IPTU - IMPOSTO SOBRE A PR	0 000 000	1.000,00		
1911 38 00	MULTAS E JUROS DE MORA DO IPTU - IMPOSTO SOBRE A PR	0 1 00	600,00		
1911 38 00	MULTAS E JUROS DE MORA DO IPTU - IMPOSTO SOBRE A PR	0 1 01	250,00		
1911 38 00	MULTAS E JUROS DE MORA DO IPTU - IMPOSTO SOBRE A PR	0 1 02	150,00		
1911 40 00	MULTAS E JUROS DE MORA DO ISS - IMPOSTO SOBRE SERVI	0 000 000	1.000,00		
1911 40 00	MULTAS E JUROS DE MORA DO ISS - IMPOSTO SOBRE SERV	0 1 00	600,00		
1911 40 00	MULTAS E JUROS DE MORA DO ISS - IMPOSTO SOBRE SERVI	0 1 01	250,00		
1911 40 00	MULTAS E JUROS DE MORA DO ISS - IMPOSTO SOBRE SERVI	0 1 02	150,00		
1913 00 00	MULTAS E JUROS DE MORA DA DÍVIDA ATIVA DOS TRIBUTOS	0 000 000	2.000,00		
1913 11 00	MULTAS E JUROS DE MORA DA DÍVIDA ATIVA DO IPTU - IMPO	0 000 000	2.000,00		
1913 11 00	MULTAS E JUROS DE MORA DA DÍVIDA ATIVA DO IPTU - IMPO	0 1 00	1.200,00		
1913 11 00	MULTAS E JUROS DE MORA DA DÍVIDA ATIVA DO IPTU - IMPO	0 1 01	500,00		
1913 11 00	MULTAS E JUROS DE MORA DA DÍVIDA ATIVA DO IPTU - IMPO	0 1 02	300,00		
1920 00 00	INDENIZAÇÕES E RESTITUIÇÕES	0 000 000		5.000,00	
1921 00 00	INDENIZAÇÕES	0 000 000	5.000,00		
1921 69 00	OUTRAS INDENIZAÇÕES	0 000 000	5.000,00		



Orçamento Programa - Exercício de 2015
RECEITAS SEGUNDAS AS CATEGORIAS ECONOMICAS

Lei: Data:

Código	Especificação	FR	Desdobramento	SubCategoria Fonte	Categoria Econômica
1927 99 00	OUTRAS INDENIZACÕES	0 1 00	5 000,00		
1930 00 00	RECEITA DA DÍVIDA ATIVA	0 000 000		55 000,00	
1931 00 00	RECEITA DA DÍVIDA ATIVA TRIBUTÁRIA	0 000 000	55 000,00		
1931 11 00	RECEITA DA DÍVIDA ATIVA DO IMPOSTO SOBRE A PROPRIEDADE	0 000 000	50 000,00		
1931 11 01	RECEITA DA DÍVIDA ATIVA DO IMPOSTO SOBRE A PROPRIEDADE	0 1 00	30 000,00		
1931 11 02	RECEITA DA DÍVIDA ATIVA DO IMPOSTO SOBRE A PROPRIEDADE	0 1 01	12 500,00		
1931 11 03	RECEITA DA DÍVIDA ATIVA DO IMPOSTO SOBRE A PROPRIEDADE	0 1 02	7 500,00		
1931 13 00	RECEITA DA DÍVIDA ATIVA DO IMPOSTO SOBRE SERVIÇOS DE	0 000 000	5 000,00		
1931 13 01	RECEITA DA DÍVIDA ATIVA DO IMPOSTO SOBRE SERVIÇOS DE	0 1 00	3 000,00		
1931 13 02	RECEITA DA DÍVIDA ATIVA DO IMPOSTO SOBRE SERVIÇOS DE	0 1 01	1 250,00		
1931 13 03	RECEITA DA DÍVIDA ATIVA DO IMPOSTO SOBRE SERVIÇOS DE	0 1 02	750,00		
2000 00 00	RECEITAS DE CAPITAL	0 000 000			6 959 296,00
2400 00 00	TRANSFERÊNCIAS DE CAPITAL	0 000 000		6 959 296,00	
2420 00 00	TRANSFERÊNCIAS INTERGOVERNAMENTAIS	0 000 000	1 306 000,00		
2421 00 00	TRANSFERÊNCIAS DA UNIÃO	0 000 000			
2421 01 00	Transferências de Recursos do Sistema Único de Saúde - SUS	0 000 000	659 300,00		
2421 01 01	Transferência de Recursos do SUS - BLOCO DE INVESTIMENTO	0 1 14	559 000,00		
2421 01 02	Transferências de Rec. Destinadas a Programas de Educação	0 1 15	447 000,00		
2421 02 00	TRANSFERÊNCIAS DE CONVÊNIO	0 000 000		5 953 296,00	
2421 02 01	TRANSFERÊNCIA DE CONVÊNIO DA UNIÃO E DE SUAS ENTIDADES	0 000 000	5 348 296,00		
2421 02 01 01	TRANSFERÊNCIAS DE CONVÊNIO DA UNIÃO PARA O SISTEMA	0 000 000	299 000,00		
2421 02 01 02	TRANSFERÊNCIAS DE CONVÊNIO DA UNIÃO PARA O SISTEMA	0 1 21	299 000,00		
2421 02 01 03	Transferência de Convênio de União para a Programas de Educação	0 1 20	449 000,00		
2421 02 01 04	OUTRAS TRANSFERÊNCIAS DE CONVÊNIO DA UNIÃO	0 000 000	4 500 296,00		
2421 02 01 05	OUTRAS TRANSFERÊNCIAS DE CONVÊNIO DA UNIÃO	0 1 23	4 599 296,00		
2421 02 01 06	OUTRAS TRANSFERÊNCIAS DE CONVÊNIO DA UNIÃO	0 1 30	1 000,00		
2421 02 02	TRANSFERÊNCIAS DE CONVÊNIO DOS ESTADOS E DO DIST.	0 000 000	805 000,00		
2421 02 03	Transferências de Convênios dos Estados para o SUS	0 1 25	149 000,00		
2421 02 04	TRANSFERÊNCIAS DE CONVÊNIO DOS ESTADOS DESTINADO	0 1 24	450 000,00		
2421 02 05	OUTRAS TRANSFERÊNCIAS DE CONVÊNIO DOS ESTADOS	0 1 27	6 000,00		
9000 00 00	DEDUÇÕES DA RECEITA	0 000 000			-3 085 000,00
9500 00 00	DEDUÇÕES DO FUNDEB	0 000 000		3 085 000,00	
9510 00 00	DEDUÇÕES DO FUNDEB	0 000 000		3 085 000,00	
9510 01 01	Dedução de Rec. p/ Formação do FUNDEB - FPM	0 1 01	-1 660 000,00		
9510 01 02	Dedução de Rec. p/ Formação do FUNDEB - ITR	0 1 01	-24 000,00		
9510 01 03	Dedução de Rec. p/ Formação do FUNDEB - CMS Deson. LC 87/96	0 1 01	-5 000,00		
9510 01 04	Dedução de Rec. p/ Formação do FUNDEB - ICMS/ESTADUAL	0 1 01	-1 300 000,00		
9510 01 05	Dedução de Rec. p/ Formação do FUNDEB - IPVA	0 1 01	-84 000,00		
9510 01 06	Dedução de Rec. p/ Formação do FUNDEB - IPI/Exportação	0 1 01	-1 200 000,00		
Total das Receitas (exceto Intra-Orçamentárias)					29 029 296,00

Total Geral das Receitas	29 029 296,00
--------------------------	---------------



ESTADO DE MATO GROSSO DO SUL
PREFEITURA MUNICIPAL DE GLÓRIA DE DOURADOS
CNPJ: 03.155.942/0001-37
Rua Tancredo de Almeida Neves, s/nº - CEAD - CEP 79730-000

d) Natureza da despesa segundo as categorias econômicas -
Consolidação Geral - Anexo 2 da Lei n. 4.320/64;



ESTADO DE MATO GROSSO DO SUL
PREFEITURA MUNICIPAL DE GLÓRIA DE DOURADOS
CNPJ: 03.155.942/0001-37
Rua Tancredo de Almeida Neves, s/nº - CEAD - CEP 79730-000

e) Quadro discriminativo da receita, por fontes, e respectiva legislação:



PREF. MUNIC. DE GLÓRIA DE DOURADOS

Rua Tancredo de Almeida Neves, CNPJ 03.155.942/0001-37

Orçamento Programa - Exercício de 2015

LEGISLAÇÃO DA RECEITA

(Inc. III, § 1º, Art. 2º)

Quadro 11

Página 1

Lei, Data

Legislação

Código	Discriminação	Legislação
1000.00.00.00	RECEITAS CORRENTES	
1100.00.00.00	RECEITA TRIBUTÁRIA	
1110.00.00.00	IMPOSTOS	
1112.00.00.00	IMPOSTOS SOBRE O PATRIMÔNIO E A RENDA	
1112.02.00.01	Imposto sobre a Propriedade Predial e Territorial Urbana	Código Tributário Municipal
1112.02.00.02	Imposto sobre a Propriedade Predial e Territorial Urbana	Código Tributário Municipal
1112.02.00.03	Imposto sobre a Propriedade Predial e Territorial Urbana	Código Tributário Municipal
1112.04.00.00	IMPOSTO SOBRE A RENDA E PROVENTOS DE QUALQUER NATUREZA	
1112.04.31.01	Imposto de Renda Retido na Fonte sob os Rendim. do Trabalho	Código Tributário Municipal
1112.04.31.02	Imposto de Renda Retido na Fonte sob os Rendim. do Trabalho	Código Tributário Municipal
1112.04.31.03	Imposto de Renda Retido na Fonte sob os Rendim. do Trabalho	Código Tributário Municipal
1112.04.34.01	Imposto de Renda Retido na Fonte sobre Outros Rendimentos	Código Tributário Municipal
1112.04.34.02	Imposto de Renda Retido na Fonte sobre Outros Rendimentos	Código Tributário Municipal
1112.04.34.03	Imposto de Renda Retido na Fonte sobre Outros Rendimentos	Código Tributário Municipal
1112.08.00.01	Imp s/ Trans "Inter Vivos" de Bens Imóveis e de Direitos Rea	Código Tributário Municipal
1112.08.00.02	Imp s/ Trans "Inter Vivos" de Bens Imóveis e de Direitos Rea	Código Tributário Municipal
1112.08.00.03	Imp s/ Trans "Inter Vivos" de Bens Imóveis e de Direitos Rea	Código Tributário Municipal
1113.00.00.00	IMPOSTOS SOBRE A PRODUÇÃO E A CIRCULAÇÃO	
1113.05.00.00	ISS - IMPOSTO SOBRE SERVIÇOS DE QUALQUER NATUREZA	
1113.05.01.01	Imposto Sobre Serviços Qualquer Natureza - ISSQN	Código Tributário Municipal
1113.05.01.02	Imposto Sobre Serviços Qualquer Natureza - ISSQN	Código Tributário Municipal
1113.05.01.03	Imposto Sobre Serviços Qualquer Natureza - ISSQN	Código Tributário Municipal
1113.05.01.04	Simplex Nacional	Código Tributário Municipal
1113.05.01.05	Simplex Nacional	Código Tributário Municipal
1113.05.01.06	Simplex Nacional	Código Tributário Municipal
1120.00.00.00	TAXAS	
1121.00.00.00	TAXAS PELO EXERCÍCIO DO PODER DE POLÍCIA	
1121.17.00.00	Taxa de Fiscalização de Vigilância Sanitária	Código Tributário Municipal
1121.25.00.00	Taxa de Licença p/ Func. de Estab. Com. Ind. e Prest. de Ser	Código Tributário Municipal
1122.00.00.00	TAXAS PELA PRESTAÇÃO DE SERVIÇOS	
1122.28.00.00	Taxa de Cemitérios	Código Tributário Municipal
1122.90.00.00	Taxa de Limpeza Pública	Código Tributário Municipal
1122.99.00.00	Outras Taxas p/ Prestação de Serviços	Código Tributário Municipal
1200.00.00.00	RECEITAS DE CONTRIBUIÇÕES	
1230.00.00.00	COSIP - Contribuição p/ o Custeio do Serviço de Iluminação	Código Tributário Municipal
1300.00.00.00	RECEITA PATRIMONIAL	
1320.00.00.00	RECEITAS DE VALORES MOBILIÁRIOS	
1325.00.00.00	REMUNERAÇÃO DE DEPÓSITOS BANCÁRIOS	



PREF. MUNIC. DE GLÓRIA DE DOURADOS
Rua Tacerado de Almeida Neves, 100 - CNPJ 03155942/0001-37

Orçamento Programa Exercício de 2015

LEGISLAÇÃO DA RECEITA

(Inc. III, § 1º, Art. 2º)

Quadro 11
Página 2
Lei Data

Legislação

Código	Discriminação
1325.01.00.00	RE-MUNERAÇÃO DE DEPOSITOS DE RECURSOS VINCULADOS
1325.01.02.01	Receita de Remun. de Dep. Banc. de Recur. Vinc. FUNDEB
1325.01.02.02	Receita de Remun. de Dep. Banc. de Recur. Vinc. FUNDEB
1325.01.03.01	Remuneração de Depósitos Bancários - F. de Saúde/PAB Fixo
1325.01.03.02	Remuneração de Depósitos Bancários - F. de Saúde/PAB Variável
1325.01.03.03	Remuneração de Depósitos Bancários - F. de Saúde/MAC
1325.01.03.04	Remuneração de Depósitos Bancários - F. de Saúde/FAEC
1325.01.03.05	Remuneração de Depósitos Bancários - F. de Saúde/Vig. em Saúde
1325.01.03.06	Remuneração de Depósitos Bancários - F. de Saúde/Vig. Sanitária
1325.01.03.07	Remuneração de Depósitos Bancários - F. de Saúde/A Farmacêutica
1325.01.03.08	Remuneração de Depósitos Bancários - F. de Saúde/Medicamentos
1325.01.03.09	Remuneração de Depósitos Bancários - F. de Saúde/Qualit. do SUS
1325.01.03.10	Remuneração de Depósitos Bancários - F. de Saúde/Ações Saúde
1325.01.03.11	Remuneração de Depósitos Bancários - F. de Saúde/Investimentos
1325.01.03.12	Remuneração de Depósitos Bancários - Convênios/União/Saúde
1325.01.03.13	Remuneração de Depósitos Bancários - Estado/PAB Fixo
1325.01.03.14	Remuneração de Depósitos Bancários - Estado/PAB Variável
1325.01.03.15	Remuneração de Depósitos Bancários - Estado/MAC
1325.01.03.16	Remuneração de Depósitos Bancários - Estado/Vig. em Saúde
1325.01.03.18	Remuneração de Depósitos Bancários - Estado/Vig. Sanitária
1325.01.03.19	Remuneração de Depósitos Bancários - Estado/A Farmacêutica
1325.01.03.20	Remuneração de Depósitos Bancários - Estado/MDE
1325.01.05.00	Rec. de Remun. de Dep. Bancários de Recur. Vinc. ASPS
1325.01.06.00	Rec. de Remun. de Dep. Bancários de Recur. Vinc. CIDE
1325.01.09.00	Rec. de Remun. de Dep. Bancários de Recur. Vinc. FNAS
1325.01.10.00	Rec. de Remun. de Dep. Bancários de Recur. Vinc. FNAS
1325.01.99.01	Remuneração de Depósitos Bancários - INDEF/Estado/Educação
1325.01.99.02	Remuneração de Depósitos Bancários - FUNDEF/INAE
1325.01.99.03	Remuneração de Depósitos Bancários - FUNDEF/INATE
1325.01.99.04	Remuneração de Depósitos Bancários - FUNDEF/OUTROS
1325.01.99.05	Remuneração de Depósitos Bancários - Transp. Escolar Estadual
1325.01.99.06	Remuneração de Depósitos Bancários - COSJP
1325.01.99.07	Remuneração de Depósitos Bancários - FUNDERSUL
1325.01.99.08	Remuneração de Depósitos Bancários - FIS
1325.01.99.09	Remuneração de Depósitos Bancários - FEAS
1325.01.99.10	Remuneração de Depósitos Bancários - União/Estado
1325.01.99.11	Remuneração de Depósitos Bancários - União/Outros
1325.01.99.12	Remuneração de Depósitos Bancários - Estado/Outros
1325.01.99.13	Remuneração de Depósitos Bancários - F.N.H.S.
1325.02.00.00	RE-MUNERAÇÃO DE DEPOSITOS DE RECURSOS NÃO VINCULADOS
1325.02.99.01	Remun. de Outros Dep. de Recur. não Vinculados - PM
1325.02.99.02	Remun. de Outros Dep. de Recur. não Vinculados - FICMGD
1325.02.99.04	Remun. de Outros Dep. de Recur. não Vinculados - FMCAD



PREF. MUNIC. DE GLÓRIA DE DOURADOS
 Rua Francisco de Almeida Neves, CNPJ 031.55942/0001-37

Quadro 11
 Página 3
 de 10

Orçamento Programa Exercício de: 2015

LEGISLAÇÃO DA RECEITA

(Inc. III, § 1º, Art. 2º)

Legislação

Código	Discriminação	Legislação
1325.02.99.05	Remun. de Outros Dep. de Recor. não Vinculados - FMS	
1600.00.00.00	RECEITA DE SERVIÇOS	
1600.26.00.00	Serviços de Fornecimento de Água	
1700.00.00.00	TRANSFERÊNCIAS CORRENTES	
1720.00.00.00	TRANSFERÊNCIAS INTERGOVERNAMENTAIS	
1721.00.00.00	TRANSFERÊNCIAS DA UNIÃO	
1721.01.00.00	PARTICIPAÇÃO NA RECEITA DA UNIÃO	
1721.01.02.01	Cota-Parte do FPM - Fundo de Participação dos Municípios	Art. 159, inciso I, alínea "b" da Constituição Federal
1721.01.02.02	Cota-Parte do FPM - Fundo de Participação dos Municípios	Art. 159, inciso I, alínea "b" da Constituição Federal
1721.01.02.03	Cota-Parte do FPM - Fundo de Participação dos Municípios	Art. 159, inciso I, alínea "b" da Constituição Federal
1721.01.05.01	Cota-Parte do ITR - Imposto s/a Propriedade Territorial Rural	Art. 158, inciso II, da Constituição Federal
1721.01.05.02	Cota-Parte do ITR - Imposto s/a Propriedade Territorial Rural	Art. 158, inciso II, da Constituição Federal
1721.01.05.03	Cota-Parte do ITR - Imposto s/a Propriedade Territorial Rural	Art. 158, inciso II, da Constituição Federal
1721.22.00.00	TRANSFERÊNCIA DA COMPENSAÇÃO FINANCEIRA PELA EXPLORAÇÃO DE R.	Lei nº 7.525, de 22 de Julho de 1986
1721.22.70.00	Cota-Parte do FEP - Fundo Especial do Petróleo	Lei Federal 8.142/90
1721.33.11.01	Programa de Melhoria do Acesso e da Qualidade - FMAO	Lei Federal 8.142/90
1721.33.11.02	Saúde da Família - SF	Lei Federal 8.142/90
1721.33.11.03	Agentes Comunitários de Saúde - ACS	Lei Federal 8.142/90
1721.33.11.04	Compensação de Especificidades Regionais	Lei Federal 8.142/90
1721.33.11.05	Saúde Bucal - SB	Lei Federal 8.142/90
1721.33.11.06	PAB Fixo	Lei Federal 8.142/90
1721.33.12.01	Teto Mun. da Média e Alta Complex. Ambulatorial e Hospitalar	Lei Federal 8.142/90
1721.33.12.02	Teto Municipal Rede Gergonha (RCF RCEG)	Lei Federal 8.142/90
1721.33.13.00	BLOCO DA VIGILÂNCIA EM SAÚDE	Lei Federal 8.142/90
1721.33.13.01	Piso Fixo de Vigilância em Saúde - P1 VS	Lei Federal 8.142/90
1721.33.13.02	Piso Fixo de Vigilância Sanitária - ANVISA	Lei Federal 8.142/90
1721.33.13.03	Piso Estratégico - Gerenciamento do Risco VS (ANVISA)	Lei Federal 8.142/90
1721.33.13.04	Piso Fixo de Vigilância Sanitária - FNS	Lei Federal 8.142/90
1721.33.14.01	Programa de Assistência Farmacêutica Básica	Lei Federal 8.142/90
1721.34.01.00	BLOCO DA PROTEÇÃO SOCIAL ESPECIAL	Lei Federal 8.142/90
1721.34.01.01	Piso Fixo de Média Complexidade - PAEFI	Lei Federal 8.142/90
1721.34.01.02	Piso de Transição de Média Complexidade	Lei Federal 8.142/90
1721.34.01.03	Piso de Alta Complexidade I - Criança/Adolescente	Lei Federal 8.142/90
1721.34.01.04	Piso de Alta Complexidade I	Lei Federal 8.142/90
1721.34.02.00	BLOCO DA PROTEÇÃO SOCIAL BÁSICA	Lei Federal 8.142/90
1721.34.02.01	Piso Básico Variável - SCFV	Lei Federal 8.142/90
1721.34.02.02	Piso Básico Fixo	Lei Federal 8.142/90
1721.34.03.00	BLOCO DE GESTÃO	Lei Federal 8.142/90
1721.34.03.01	Índice de Gestão Descentralizada do SUAS	Lei Federal 8.142/90
1721.34.03.02	Índice de Gestão Descentralizada - IGDBF	Lei Federal 8.142/90



PREF. MUNIC. DE GLÓRIA DE DOURADOS
Rua Tancredo de Almeida Neves, - CNPJ 03.155942/0001-37

Orçamento Programático - Exercício de 2015

LEGISLAÇÃO DA RECEITA

(Inc. III, § 1º, Art. 2º)

Quadro 11
Página 5
Lr.: Data

Legislação

Código	Discriminação
1762.02.00.01	Convênio Transporte Escolar
1762.99.00.00	OUTRAS TRANSFERÊNCIAS DE CONVÊNIO DO ESTADO
1900.00.00.00	OUTRAS RECEITAS CORRENTES
1910.00.00.00	MULTAS E JUROS DE MORA
1911.00.00.00	MULTAS E JUROS DE MORA DOS TRIBUTOS
1911.38.00.01	Multas e Juros de Mora do IPTU
1911.38.00.02	Multas e Juros de Mora do IPTU
1911.38.00.03	Multas e Juros de Mora do IPTU
1911.40.00.01	Multas e Juros de Mora do ISS
1911.40.00.02	Multas e Juros de Mora do ISS
1911.40.00.03	Multas e Juros de Mora do ISS
1913.00.00.00	MULTAS E JUROS DE MORA DA DIVIDA ATIVA DOS TRIBUTOS
1913.11.00.01	Multas e Juros de Mora da Divida Ativa do IPTU
1913.11.00.02	Multas e Juros de Mora da Divida Ativa do IPTU
1913.11.00.03	Multas e Juros de Mora da Divida Ativa do IPTU
1920.00.00.00	INDENIZAÇÕES E RESTITUIÇÕES
1921.00.00.00	INDENIZAÇÕES
1921.99.00.01	Outras Indenizações
1930.00.00.00	RECEITA DA DIVIDA ATIVA
1931.00.00.00	RECEITA DA DIVIDA ATIVA TRIBUTÁRIA
1931.11.00.01	Receita da Divida Ativa do IPTU
1931.11.00.02	Receita da Divida Ativa do IPTU
1931.11.00.03	Receita da Divida Ativa do IPTU
1931.13.00.01	Receita da Divida Ativa do ISS
1931.13.00.02	Receita da Divida Ativa do ISS
1931.13.00.03	Receita da Divida Ativa do ISS
2000.00.00.00	RECEITAS DE CAPITAL
2400.00.00.00	TRANSFERÊNCIAS DE CAPITAL
2420.00.00.00	TRANSFERÊNCIAS INTERGOVERNAMENTAIS
2421.00.00.00	TRANSFERÊNCIAS DA UNIÃO
2421.01.01.00	Transf. de Recursos do SUS / BLOCO DE INVESTIMENTO
2421.02.00.00	Transferências de Rec. Destinados a Programas de Educação
2470.00.00.00	TRANSFERÊNCIAS DE CONVÊNIO
2471.00.00.00	TRANSFERÊNCIA DE CONVÊNIO DA UNIÃO E DE SUAS ENTIDADES
2471.01.00.01	Transf. de Convênio da União para o SUS
2471.02.00.00	Transf. de Convênio da União dest. a Programas de Educação
2471.99.00.01	Outras Transferências de Convênios da União
2471.99.00.02	Outras Transferências de Convênios da União - FNHIS



Quadro 11

Página 1

1 de 1 Data

Legislação

PREF. MUNIC. DE GLÓRIA DE DOURADOS
 Rua Tancredo de Almeida Neves, CNPJ 03.155.942/0001-37

Orçamento Programa Exercício de 2015

LEGISLAÇÃO DA RECEITA

(Inc. III, § 1º, Art 2º)

2.8 - FUNDEB

Discriminação

Código	Discriminação
2472.00.00.00	TRANSFERÊNCIAS DE CONVÊNIO DOS ESTADOS E DO DISTRITO FEDERAL
2472.01.00.00	Transferências de Convênios dos Estados para o SUS
2472.02.00.00	TRANSFERÊNCIAS DE CONVÊNIO DOS ESTADOS DESTINADAS A PROGRAMAS
2472.99.00.00	OUTRAS TRANSFERÊNCIAS DE CONVÊNIO DOS ESTADOS
9000.00.00.00	DEDUÇÕES DA RECEITA
9500.00.00.00	DEDUÇÕES DO FUNDEB
9510.01.01.00	Dedução de Rec. p/ Formação do FUNDEB - FPM
9510.01.02.00	Dedução de Rec. p/ Formação do FUNDEB - ITR
9510.01.03.00	Dedução de Rec. p/ Formação do FUNDEB - ICMS Deson. LC 87/96
9510.01.04.00	Dedução de Rec. p/ Formação do FUNDEB - ICMS/ESTADUAL
9510.01.05.00	Dedução de Rec. p/ Formação do FUNDEB - IPVA
9510.01.06.00	Dedução de Rec. p/ Formação do FUNDEB - IP/E-participação



ESTADO DE MATO GROSSO DO SUL
PREFEITURA MUNICIPAL DE GLÓRIA DE DOURADOS
CNPJ: 03.155.942/0001-37
Rua Tancredo de Almeida Neves, s/nº - CEAD - CEP 79730-000

f) Quadro das dotações por órgãos do governo: Poder Legislativo e Poder Executivo;



ESTADO DE MATO GROSSO DO SUL
PREFEITURA MUNICIPAL DE GLÓRIA DE DOURADOS
CNPJ: 03.155.942/0001-37
Rua Tancredo de Almeida Neves, s/nº - CEAD - CEP 79730-000

1 - PODER LEGISLATIVO



ESTADO DE MATO GROSSO DO SUL
PREFEITURA MUNICIPAL DE GLÓRIA DE DOURADOS
CNPJ: 03.155.942/0001-37
Rua Tancredo de Almeida Neves, s/nº - CEAD - CEP 79730-000

1.1 - CÂMARA MUNICIPAL



QUADRO AUXILIAR DE DETALHAMENTO DA DESPESA

ORGÃO: 01 PODER LEGISLATIVO
 UNIDADE: 01 CÂMARA MUNICIPAL DE GLÓRIA DE DOURADOS
 SUB UNIDADE: 01 CÂMARA MUNICIPAL DE GLÓRIA DE DOURADOS

Aplicação Programada	Proj/Ativ	Finalidade	Categoria	Detalhada	Total Grupo	Total Categ.	Total Func.
		F.R. - C.A					
Manutenção das Atividades do Poder Legislativo	01.031.0100.2001.0000						1.148.000,00
3	DESPESAS CORREN-				710.000,00		109.000,00
	PESSOAL E ENCARGOS SOCIAIS		3.1.90.11.00	580.000,00			
	VENCIMENTOS E VANTAGENS FIXAS - PESSOAL CIVIL		3.1.90.13.02	150.000,00			
	CONTRIBUIÇÃO PATRONAL PARA O INSS				396.000,00		
3	OUTRAS DESPESAS CORRENTES						
	DÍARIAS - PESSOAL CIVIL		3.3.90.14.00	25.000,00			
	MATERIAL DE CONSUMO		3.3.90.30.00	48.000,00			
	OUTROS SERVIÇOS DE TERCEIROS - PESSOA FÍSICA		3.3.90.36.00	89.000,00			
	OUTROS SERVIÇOS DE TERCEIROS - PESSOA JURÍDICA		3.3.90.39.00	234.000,00			
4	DESPESAS DE CAPIT				40.000,00		40.000,00
4	INVESTIMENTOS		4.4.90.51.00	10.000,00			
	OBRAS E INSTALAÇÕES		4.4.90.52.00	30.000,00			
	EQUIPAMENTOS E MATERIAL PERMANENTE						
TOTAL							1.148.000,00



ESTADO DE MATO GROSSO DO SUL
PREFEITURA MUNICIPAL DE GLÓRIA DE DOURADOS
CNPJ: 03.155.942/0001-37
Rua Tancredo de Almeida Neves, s/nº - CEAD - CEP 79730-000

2 - PODER EXECUTIVO



ESTADO DE MATO GROSSO DO SUL
PREFEITURA MUNICIPAL DE GLÓRIA DE DOURADOS
CNPJ: 03.155.942/0001-37
Rua Tancredo de Almeida Neves, s/nº - CEAD - CEP 79730-000

2.1 - PREITURA MUNICIPAL



PREVISÃO DA RECEITA

Entidade: 1 - PREFEITURA MUNICIPAL DE GLÓRIA DE DOURADOS

Código	Especificação	F.R.	Desdobramento	SubCategoria Fonte	Categoria Econômica
1000 00 00	RECEITAS CORRENTES				20.066.000,00
1100 00 00	RECEITA TRIBUTÁRIA			1.556.000,00	
1110 00 00	IMPOSTOS			1.452.000,00	
1112 00 00	IMPOSTOS SOBRE O PATRIMÔNIO E A RENDA		1.170.000,00		
1112 02 00	PTU - IMPOSTO SOBRE A PROPRIEDADE PREDIAL E TER		760.000,00		
1112 02 00	PTU - IMPOSTO SOBRE A PROPRIEDADE PREDIAL E TER		456.000,00		
1112 02 00	PTU - IMPOSTO SOBRE A PROPRIEDADE PREDIAL E TER		100.000,00		
1112 02 00	PTU - IMPOSTO SOBRE A PROPRIEDADE PREDIAL E TER		114.000,00		
1112 02 00	Imposto sobre a Propriedade Predial e Territorial Urbana		456.000,00		
1112 02 00	Imposto sobre a Propriedade Predial e Territorial Urbana		190.000,00		
1112 02 00	Imposto sobre a Propriedade Predial e Territorial Urbana		114.000,00		
1112 04 00	MPOSTO SOBRE A RENDA E PROVENTOS DE QUALQUER		150.000,00		
1112 04 31	IRRF - IMPOSTO DE RENDA RETIDO NAS FONTES SOBRE		72.000,00		
1112 04 31	IRRF - IMPOSTO DE RENDA RETIDO NAS FONTES SOBRE		30.000,00		
1112 04 31	IRRF - IMPOSTO DE RENDA RETIDO NAS FONTES SOBRE		18.000,00		
1112 04 31	Imposto de Renda Retido na Fonte sob os Rendim. do Trabalho		72.000,00		
1112 04 31	Imposto de Renda Retido na Fonte sob os Rendim. do Trabalho		30.000,00		
1112 04 31	Imposto de Renda Retido na Fonte sob os Rendim. do Trabalho		18.000,00		
1112 04 34	IRRF - IMPOSTO DE RENDA RETIDO NAS FONTES SOBRE		18.000,00		
1112 04 34	IRRF - IMPOSTO DE RENDA RETIDO NAS FONTES SOBRE		7.500,00		
1112 04 34	IRRF - IMPOSTO DE RENDA RETIDO NAS FONTES SOBRE		4.500,00		
1112 04 34	Imposto de Renda Retido na Fonte sobre Outros Rendimentos		18.000,00		
1112 04 34	Imposto de Renda Retido na Fonte sobre Outros Rendimentos		7.500,00		
1112 04 34	Imposto de Renda Retido na Fonte sobre Outros Rendimentos		4.500,00		
1112 08 00	TB - IMPOSTO SOBRE TRANSMISSÃO "INTER VIVOS" DE I		260.000,00		
1112 08 00	TB - IMPOSTO SOBRE TRANSMISSÃO "INTER VIVOS" DE I		155.000,00		
1112 08 00	TB - IMPOSTO SOBRE TRANSMISSÃO "INTER VIVOS" DE I		65.000,00		
1112 08 00	TB - IMPOSTO SOBRE TRANSMISSÃO "INTER VIVOS" DE I		39.000,00		
1112 08 00	Imp/Trans "Inter Vivos" de Bens Imóveis e de Direitos Rea		155.000,00		
1112 08 00	Imp/Trans "Inter Vivos" de Bens Imóveis e de Direitos Rea		65.000,00		
1112 08 00	Imp/Trans "Inter Vivos" de Bens Imóveis e de Direitos Rea		39.000,00		
1113 00 00	IMPOSTOS SOBRE A PRODUÇÃO E A CIRCULAÇÃO		282.000,00		
1113 05 00	ISS - IMPOSTO SOBRE SERVIÇOS DE QUALQUER NATURE		282.000,00		
1113 05 01	ISS - IMPOSTO SOBRE SERVIÇOS DE QUALQUER NATURE		169.200,00		
1113 05 01	ISS - IMPOSTO SOBRE SERVIÇOS DE QUALQUER NATURE		70.500,00		
1113 05 01	ISS - IMPOSTO SOBRE SERVIÇOS DE QUALQUER NATURE		42.300,00		
1113 05 01	Imposto Sobre Serviços Qualquer Natureza. - ISSQN		169.200,00		
1113 05 01	Imposto Sobre Serviços Qualquer Natureza. - ISSQN		62.500,00		
1113 05 01	Imposto Sobre Serviços Qualquer Natureza. - ISSQN		37.500,00		
1113 05 01	Simples Nacional		19.200,00		
1113 05 01	Simples Nacional		9.000,00		
1113 05 01	Simples Nacional		4.800,00		
1120 00 00	TAXAS			204.000,00	
1121 00 00	TAXAS PELO EXERCÍCIO DO PODER DE POLÍCIA		135.000,00		
1121 17 00	Taxa de Fiscalização de Vigilância Sanitária		6.000,00		
1121 25 00	Taxa de Licença pr Func. de Estab. Com. Ind. e Prest. de Ser		30.000,00		
1122 00 00	TAXAS PELA PRESTAÇÃO DE SERVIÇOS		169.000,00		
1122 28 00	Taxa de Cemitérios		4.000,00		
1122 90 00	Taxa de Limpeza Pública		55.000,00		
1122 99 00	Outras Taxas pr Prestação de Serviços		100.000,00		
1200 00 00	RECEITAS DE CONTRIBUIÇÕES			330.000,00	
1230 00 00	COS P - Contribuição pr o Custeio do Serviço de Iluminação			330.000,00	
1230 00 00	COS P - Contribuição pr o Custeio do Serviço de Iluminação		330.000,00		
1300 00 00	RECEITA PATRIMONIAL			45.000,00	
1320 00 00	RECEITAS DE VALORES MOBILIÁRIOS			45.000,00	

**PREF. MUNIC. DE GLÓRIA DE DOURADOS**

Rua Tancredo de Almeida Neves. - CNPJ 03155942/0001-37

Orçamento Programa - Exercício de 2015

PREVISÃO DA RECEITA

Entidade: 1 - PREFEITURA MUNICIPAL DE GLÓRIA DE DOURADOS

Anexo 02

Página 2

Lei: , Data:

Código	Especificação	F.R.	Desdobramento	SubCategoria Fonte	Categoria Econômica
1325 00 00	REMUNERAÇÃO DE DEPÓSITOS BANCÁRIOS		45 000,00		
1325 01 00	REMUNERAÇÃO DE DEPÓSITOS DE RECURSOS VINCULAD		13 000,00		
1325 01 99	REC. DE REMUN. DE OUTROS DEPÓSITOS BANC. DE REC		1 000,00		
1325 01 99	REC. DE REMUN. DE OUTROS DEPÓSITOS BANC. DE REC		1 000,00		
1325 01 99	REC. DE REMUN. DE OUTROS DEPÓSITOS BANC. DE REC		1 000,00		
1325 01 99	REC. DE REMUN. DE OUTROS DEPÓSITOS BANC. DE REC		1 000,00		
1325 01 99	REC. DE REMUN. DE OUTROS DEPÓSITOS BANC. DE REC		1 000,00		
1325 01 99	REC. DE REMUN. DE OUTROS DEPÓSITOS BANC. DE REC		1 000,00		
1325 01 99	REC. DE REMUN. DE OUTROS DEPÓSITOS BANC. DE REC		1 000,00		
1325 01 99	REC. DE REMUN. DE OUTROS DEPÓSITOS BANC. DE REC		1 000,00		
1325 01 99	Remuneração de Depósitos Bancários - FNDE/Salário Educaçã		1 000,00		
1325 01 99	Remuneração de Depósitos Bancários - FNDE/PNAE		1 000,00		
1325 01 99	Remuneração de Depósitos Bancários - FNDE/PNATE		1 000,00		
1325 01 99	Remuneração de Depósitos Bancários - FNDE/OUTROS		1 000,00		
1325 01 99	Remuneração de Depósitos Bancários-Transp. Escolar Estadu		1 000,00		
1325 01 99	Remuneração de Depósitos Bancários - COSIP		1 000,00		
1325 01 99	Remuneração de Depósitos Bancários - FUNDERSUL		1 000,00		
1325 01 99	Remuneração de Depósitos Bancários - União/Estado		1 000,00		
1325 01 99	Remuneração de Depósitos Bancários - União/Outros		1 000,00		
1325 02 00	REMUNERAÇÃO DE DEPÓSITOS DE RECURSOS NÃO VINCI		32 000,00		
1325 02 99	REMUNERAÇÃO DE OUTROS DEPÓSITOS DE RECURSOS		32 000,00		
1325 02 99	Remun. de Outros Dep. de Recur. não Vinculados - PM		32 000,00		
1600 00 00	RECEITA DE SERVIÇOS			800 000,00	
1600 26 00	Serviços de Fornecimento de Água		800 000,00		
1700 00 00	TRANSFERÊNCIAS CORRENTES			17 171 000,00	
1720 00 00	TRANSFERÊNCIAS INTERGOVERNAMENTAIS			16 871 000,00	
1721 00 00	TRANSFERÊNCIAS DA UNIÃO		9 076 000,00		
1721 01 00	PARTICIPAÇÃO NA RECEITA DA UNIÃO		8 420 000,00		
1721 01 02	COTA-PARTE DO FPM - FUNDO DE PARTICIPAÇÃO DOS MU		4 729 000,00		
1721 01 02	COTA-PARTE DO FPM - FUNDO DE PARTICIPAÇÃO DOS MU		1 996 000,00		
1721 01 02	COTA-PARTE DO FPM - FUNDO DE PARTICIPAÇÃO DOS M.		1 575 000,00		
1721 01 02	Cota-Parte do FPM - Fundo de Participação dos Municípios		4 729 000,00		
1721 01 02	Cota-Parte do FPM - Fundo de Participação dos Municípios		1 996 000,00		
1721 01 02	Cota-Parte do FPM - Fundo de Participação dos Municípios		1 575 000,00		
1721 01 05	COTA-PARTE DO ITR - IMPOSTO SOBRE A PROPRIEDADE		72 000,00		
1721 01 05	COTA-PARTE DO ITR - IMPOSTO SOBRE A PROPRIEDADE		30 000,00		
1721 01 05	COTA-PARTE DO ITR - IMPOSTO SOBRE A PROPRIEDADE		18 000,00		
1721 01 05	Cota-Parte do ITR- Imposto s/a Propriedade Territorial Rural		72 000,00		
1721 01 05	Cota-Parte do ITR- Imposto s/a Propriedade Territorial Rural		30 000,00		
1721 01 05	Cota-Parte do ITR- Imposto s/a Propriedade Territorial Rural		18 000,00		
1721 22 00	TRANSFERÊNCIA DA COMPENSAÇÃO FINANCEIRA PELA E		110 000,00		
1721 35 00	TRANSFERÊNCIAS DE RECURSOS DO FUNDO NACIONAL		301 000,00		
1721 35 99	OUTRAS TRANSFERÊNCIAS DIRETAS DO FUNDO NACION.		26 000,00		
1721 35 99	Programa de Apoio de Atendimento ao EJA		26 000,00		
1721 36 00	TRANSFERÊNCIA FINANCEIRA DO ICMS - DESONERAÇÃO		25 000,00		
1721 36 00	TRANSFERÊNCIA FINANCEIRA DO ICMS - DESONERAÇÃO		15 000,00		
1721 36 00	TRANSFERÊNCIA FINANCEIRA DO ICMS - DESONERAÇÃO		8 250,00		
1721 36 00	TRANSFERÊNCIA FINANCEIRA DO ICMS - DESONERAÇÃO		3 750,00		
1721 36 00	Transferência Financi do ICMS - Desoneração - L.C. Nº 87/96		15 000,00		
1721 36 00	Transferência Financi do ICMS - Desoneração - L.C. Nº 87/96		8 250,00		
1721 36 00	Transferência Financi do ICMS - Desoneração - L.C. Nº 87/96		3 750,00		
1721 99 00	Outras Transferências da União		220 000,00		
1721 99 00	Outras Transferências da União		220 000,00		
1721 99 00	Auxílio Financeiro para Fomentar as Exportações - FEX		80 000,00		



PREVISÃO DA RECEITA

Entidade: 1 - PREFEITURA MUNICIPAL DE GLÓRIA DE DOURADOS

Código	Especificação	F.R.	Descoberto	SubCategoria Fonte	Categoria Econômica
1721 95 00	AFM - Ação Financeira aos Municípios		140.000,00		
1722 00 00	TRANSFERÊNCIAS DOS ESTADOS		7.795.000,00		
1722 01 00	PARTICIPAÇÃO NA RECEITA DOS ESTADOS		6.985.000,00		
1722 01 01	COTA-PARTE DO ICMS - IMPOSTO SOBRE A CIRCULAÇÃO		3.808.000,00		
1722 01 01	COTA-PARTE DO ICMS - IMPOSTO SOBRE A CIRCULAÇÃO		1.717.000,00		
1722 01 01	COTA-PARTE DO ICMS - IMPOSTO SOBRE A CIRCULAÇÃO		975.000,00		
1722 01 01	Cota-Parte do ICMS		3.808.000,00		
1722 01 01	Cota-Parte do ICMS		1.717.000,00		
1722 01 01	Cota-Parte do ICMS		975.000,00		
1722 01 02	COTA-PARTE DO IPVA - IMPOSTO SOBRE A PROPRIEDADE		252.000,00		
1722 01 02	COTA-PARTE DO IPVA - IMPOSTO SOBRE A PROPRIEDADE		105.000,00		
1722 01 02	COTA-PARTE DO IPVA - IMPOSTO SOBRE A PROPRIEDADE		93.000,00		
1722 01 02	Cota-Parte do IPVA		252.000,00		
1722 01 02	Cota-Parte do IPVA		105.000,00		
1722 01 02	Cota-Parte do IPVA		93.000,00		
1722 01 04	COTA-PARTE DO IPI - IMPOSTO SOBRE PRODUTOS INDUST		35.000,00		
1722 01 04	COTA-PARTE DO IPI - IMPOSTO SOBRE PRODUTOS INDUST		15.000,00		
1722 01 04	COTA-PARTE DO IPI - IMPOSTO SOBRE PRODUTOS INDUST		9.000,00		
1722 01 04	Cota-Parte do IPI sobre Exportação		35.000,00		
1722 01 04	Cota-Parte do IPI sobre Exportação		15.000,00		
1722 01 04	Cota-Parte do IPI sobre Exportação		9.000,00		
1722 99 00	OUTRAS TRANSFERÊNCIAS DOS ESTADOS		810.000,00		
1722 99 51	FUNDERSUL - LEI Nº 1953/99		630.000,00		
1722 99 51	FUNDERSUL - LEI Nº 1953/99		180.000,00		
1722 99 51	Fundersul Linear		630.000,00		
1722 99 51	Fundersul ICMS		180.000,00		
1760 00 00	TRANSFERÊNCIAS DE CONVÊNIOS			300.000,00	
1762 00 00	TRANSFERÊNCIA DE CONVÊNIO DOS ESTADOS E DO DIS		300.000,00		
1762 02 00	TRANSFERÊNCIAS DE CONVÊNIO DOS ESTADOS DESTINA		300.000,00		
1762 02 00	TRANSFERÊNCIAS DE CONVÊNIO DOS ESTADOS DESTINA		300.000,00		
1762 02 00	Convênio Transporte Escolar		300.000,00		
1900 00 00	OUTRAS RECEITAS CORRENTES			64.000,00	
1910 00 00	MULTAS E JUROS DE MORA			4.000,00	
1911 30 00	MULTAS E JUROS DE MORA DOS TRIBUTOS		2.000,00		
1911 38 00	MULTAS E JUROS DE MORA DO IPTU - IMPOSTO SOBRE A		1.000,00		
1911 38 00	MULTAS E JUROS DE MORA DO IPTU - IMPOSTO SOBRE A		600,00		
1911 38 00	MULTAS E JUROS DE MORA DO IPTU - IMPOSTO SOBRE A		250,00		
1911 38 00	MULTAS E JUROS DE MORA DO IPTU - IMPOSTO SOBRE A		150,00		
1911 38 00	Multas e Juros de Mora do IPTU		600,00		
1911 38 00	Multas e Juros de Mora do IPTU		250,00		
1911 38 00	Multas e Juros de Mora do IPTU		150,00		
1911 40 00	MULTAS E JUROS DE MORA DO ISS - IMPOSTO SOBRE SE		1.000,00		
1911 40 00	MULTAS E JUROS DE MORA DO ISS - IMPOSTO SOBRE SE		600,00		
1911 40 00	MULTAS E JUROS DE MORA DO ISS - IMPOSTO SOBRE SE		250,00		
1911 40 00	MULTAS E JUROS DE MORA DO ISS - IMPOSTO SOBRE SE		150,00		
1911 40 00	Multas e Juros de Mora do ISS		600,00		
1911 40 00	Multas e Juros de Mora do ISS		250,00		
1911 40 00	Multas e Juros de Mora do ISS		150,00		
1913 00 00	MULTAS E JUROS DE MORA DA DÍVIDA ATIVA DOS TRIBU		2.000,00		
1913 11 00	MULTAS E JUROS DE MORA DA DÍVIDA ATIVA DO IPTU - IM		2.000,00		
1913 11 00	MULTAS E JUROS DE MORA DA DÍVIDA ATIVA DO IPTU - IM		1.200,00		
1913 11 00	MULTAS E JUROS DE MORA DA DÍVIDA ATIVA DO IPTU - IM		500,00		
1913 11 00	MULTAS E JUROS DE MORA DA DÍVIDA ATIVA DO IPTU - IM		300,00		
1913 11 00	Multas e Juros de Mora da Dívida Ativa do IPTU		1.200,00		
1913 11 00	Multas e Juros de Mora da Dívida Ativa do IPTU		500,00		

**PREF. MUNIC. DE GLÓRIA DE DOURADOS**

Rua Tancredo de Almeida Neves, - CNPJ:03155942/0001-37

Orçamento Programa - Exercício de 2015

PREVISÃO DA RECEITA

Anexo 02

Página 4

Lei: , Data:

Entidade: 1 - PREFEITURA MUNICIPAL DE GLÓRIA DE DOURADOS

Código	Especificação	F.R.	Descobrimento	SubCategoria Fonte	Categoria Econômica
1913 11 00	Multas e Juros de Mora de Dívida Ativa do IPTU		300,00		
1920 00 00	INDENIZAÇÕES E RESTITUIÇÕES			5.000,00	
1921 00 00	INDENIZAÇÕES		5.000,00		
1921 99 00	OUTRAS INDENIZAÇÕES		5.000,00		
1921 99 00	OUTRAS INDENIZAÇÕES		5.000,00		
1921 99 00	Outras indenizações		5.000,00		
1930 00 00	RECEITA DA DÍVIDA ATIVA			55.000,00	
1931 00 00	RECEITA DA DÍVIDA ATIVA TRIBUTÁRIA		55.000,00		
1931 11 00	RECEITA DA DÍVIDA ATIVA DO IMPOSTO SOBRE A PROPRIEDADE		50.000,00		
1931 11 00	RECEITA DA DÍVIDA ATIVA DO IMPOSTO SOBRE A PROPRIEDADE		30.000,00		
1931 11 00	RECEITA DA DÍVIDA ATIVA DO IMPOSTO SOBRE A PROPRIEDADE		12.500,00		
1931 11 00	RECEITA DA DÍVIDA ATIVA DO IMPOSTO SOBRE A PROPRIEDADE		7.500,00		
1931 11 00	Receta da Dívida Ativa do IPTU		30.000,00		
1931 11 00	Receta da Dívida Ativa do IPTU		12.500,00		
1931 11 00	Receta da Dívida Ativa do IPTU		7.500,00		
1931 13 00	RECEITA DA DÍVIDA ATIVA DO IMPOSTO SOBRE SERVIÇOS		5.000,00		
1931 13 00	RECEITA DA DÍVIDA ATIVA DO IMPOSTO SOBRE SERVIÇOS		3.000,00		
1931 13 00	RECEITA DA DÍVIDA ATIVA DO IMPOSTO SOBRE SERVIÇOS		1.250,00		
1931 13 00	RECEITA DA DÍVIDA ATIVA DO IMPOSTO SOBRE SERVIÇOS		750,00		
1931 13 00	Receta da Dívida Ativa do ISS		3.000,00		
1931 13 00	Receta da Dívida Ativa do ISS		1.250,00		
1931 13 00	Receta da Dívida Ativa do ISS		750,00		
2000 00 00	RECEITAS DE CAPITAL				5.951.296,00
2400 00 00	TRANSFERÊNCIAS DE CAPITAL			5.951.296,00	
2420 00 00	TRANSFERÊNCIAS INTERGOVERNAMENTAIS			447.000,00	
2421 00 00	TRANSFERÊNCIAS DA UNIÃO		447.000,00		
2421 02 00	Transferências de Rec. Destinados a Programas de Educação		447.000,00		
2470 00 00	TRANSFERÊNCIAS DE CONVÊNIO			5.504.296,00	
2471 00 00	TRANSFERÊNCIA DE CONVÊNIO DA UNIÃO E DE SUAS ENTIDADES		5.048.296,00		
2471 02 00	Transf. de Convênio da União dest. a Programas de Educação		449.000,00		
2471 99 00	OUTRAS TRANSFERÊNCIAS DE CONVÊNIO DA UNIÃO		4.599.296,00		
2471 99 00	OUTRAS TRANSFERÊNCIAS DE CONVÊNIO DA UNIÃO		4.599.296,00		
2471 99 00	Outras Transferências de Convênios da União		4.599.296,00		
2472 00 00	TRANSFERÊNCIAS DE CONVÊNIO DOS ESTADOS E DO DISTRITO FEDERAL		456.000,00		
2472 02 00	TRANSFERÊNCIAS DE CONVÊNIO DOS ESTADOS DESTINADAS A PROGRAMAS DE EDUCAÇÃO		450.000,00		
2472 99 00	OUTRAS TRANSFERÊNCIAS DE CONVÊNIO DOS ESTADOS		5.000,00		
9000 00 00	DEDUÇÕES DA RECEITA				-3.085.000,00
9500 00 00	DEDUÇÕES DO FUNDEB			-3.085.000,00	
9510 00 00	DEDUÇÕES DO FUNDEB			-3.085.000,00	
Total das Receitas (exceto Intra-Orçamentárias)					22.932.296,00

Total Geral das Receitas

22.932.296,00

**PREF. MUNIC. DE GLÓRIA DE DOURADOS**

Rua Tancredo de Almeida Neves, - CNPJ:03155942/0001-37

Orçamento Programa - Exercício de 2015

Página 2

QUADRO AUXILIAR DE DETALHAMENTO DA DESPESA

Leli, Data:

ORGÃO 02 PODER EXECUTIVO
UNIDADE 01 GABINETE DO PREFEITO
SUB UNIDADE 02 ASSESSORIA JURÍDICA

Aplicação Programada	Proj/Ativ	Finalidade	Categoria	Detalhada	Total Grupo	Total Categ.	Total Func.
		F.R. - C.A.					
Manutenção das Atividades da Assessoria Jurídica	02.122.1000.2004.0000						27.000,00
3	DESPESAS CORREN					25.000,00	
3	OUTRAS DESPESAS CORRENTES				25.000,00		
	DÁRIAS - PESSOAL CIVIL		3.3.90.14.00	1.000,00			
	MATERIAL DE CONSUMO		3.3.90.30.00	8.000,00			
	PASSAGENS E DESPESAS COM LOCOMOÇÃO		3.3.90.39.00	1.000,00			
	SERVICOS DE CONSULTORIA		3.3.90.36.00	15.000,00			
4	DESPESAS DE CAPT					2.000,00	
4	INVESTIMENTOS				2.000,00		
	EQUIPAMENTOS E MATERIAL PERMANENTE		4.4.90.52.00	2.000,00			
TOTAL							27.000,00



PREF. MUNIC. DE GLÓRIA DE DOURADOS
 Rua Tancredo de Almeida Neves, - CNPJ 03155942/0001-37

Orçamento Programa - Exercício de 2015

Lei: , Data:

QUADRO AUXILIAR DE DETALHAMENTO DA DESPESA

ORGÃO 02 PODER EXECUTIVO
 UNIDADE 01 GABINETE DO PREFEITO
 SUB UNIDADE 03 ASSESSORIA DE COMUNICAÇÃO

Aplicação Programada	Proj/Ativ	Finalidade F.R. - C.A.	Categoria	Dataçada	Total Grupo	Total Categ.	Total Func.
Manutenção das Atividades da Assessoria de Comunicação	04.131.1000.2005.0000						104.000,00
3 DESPESAS CORREN						99.000,00	
3.1 OUTRAS DESPESAS CORRENTES							
DIARIAS - PESSOAL CIVIL			3.3.90.14.00	2.000,00			
MATERIAL DE CONSUMO			3.3.90.30.00	5.000,00			
OUTROS SERVIÇOS DE TERCEIROS - PESSOA FISICA			3.3.90.36.00	2.000,00			
OUTROS SERVIÇOS DE TERCEIROS - PESSOA JURIDICA			3.3.90.36.00	90.000,00			
4 DESPESAS DE CAPT						5.000,00	5.000,00
4.1 INVESTIMENTOS							
EQUIPAMENTOS E MATERIAL PERMANENTE			4.4.90.52.00	5.000,00			
Ações de Comunicação Institucional	04.131.1000.2034.0000						10.000,00
3 DESPESAS CORREN						10.000,00	
3.1 OUTRAS DESPESAS CORRENTES							
OUTROS SERVIÇOS DE TERCEIROS - PESSOA JURIDICA			3.3.90.39.00	10.000,00			
Divulgação de Ates Oficiais do Município	04.131.1000.2035.0000						50.000,00
3 DESPESAS CORREN						50.000,00	
3.1 OUTRAS DESPESAS CORRENTES							
OUTROS SERVIÇOS DE TERCEIROS - PESSOA JURIDICA			3.3.90.39.00	50.000,00			
TOTAL:							164.000,00



Orçamento Programa - Exercício de 2015

QUADRO AUXILIAR DE DETALHAMENTO DA DESPESA

ORGÃO 02 PODER EXECUTIVO
UNIDADE 02 SECRETARIA MUNICIPAL DE GESTÃO PÚBLICA
SUB UNIDADE 01 SECRETARIA MUNICIPAL DE GESTÃO PÚBLICA

Aplicação Programada	Proj/Ativ	Finalidade F.R. - C.A	Categoria	Detalhada	Total Grupo	Total Categ.	Total Func.
Cooperacionalização das Sentenças Judiciais	02.062.0000.2025.0000					10.000,00	10.000,00
3 DESPESAS CORREN					5.000,00		
1 PESSOAL E ENCARGOS SOCIAIS			3.1.90.91.00	5.000,00			
3 SENTENÇAS JUDICIAIS					5.000,00		
3 OUTRAS DESPESAS CORRENTES			3.3.90.91.00	5.000,00			
3 SENTENÇAS JUDICIAIS							
02.062.0000.2042.0000						475.000,00	475.000,00
3 DESPESAS CORREN					20.000,00		
1 PESSOAL E ENCARGOS SOCIAIS			3.1.90.91.00	20.000,00			
3 SENTENÇAS JUDICIAIS					455.000,00		
3 OUTRAS DESPESAS CORRENTES			3.3.90.91.00	455.000,00			
3 SENTENÇAS JUDICIAIS							
04.122.0200.2006.0000						1.430.000,00	1.430.000,00
3 DESPESAS CORREN					1.405.000,00		
3 OUTRAS DESPESAS CORRENTES							
DIARIAS - PESSOAL CIVIL			3.3.90.14.00	30.000,00			
MATERIAL DE CONSUMO			3.3.90.30.00	20.000,00			
SERVIÇOS DE CONSULTORIA			3.3.90.35.00	1.000,00			
OUTROS SERVIÇOS DE TERCEIROS - PESSOA FÍSICA			3.3.90.36.00	25.000,00			
OUTROS SERVIÇOS DE TERCEIROS - PESSOA JURÍDICA			3.3.90.39.00	760.000,00			
OBRIGAÇÕES TRIBUTÁRIAS E CONTRIBUTIVAS			3.3.90.47.00	370.000,00			
INDENZAÇÕES E RESTITUIÇÕES			3.3.90.93.00	1.000,00			
4 DESPESAS DE CAPITAL					25.000,00		25.000,00
4 INVESTIMENTOS			4.4.90.52.00	25.000,00			
EQUIPAMENTOS E MATERIAL PERMANENTE							
04.122.0200.2011.0000						3.683.600,00	3.683.600,00
3 DESPESAS CORREN					3.683.600,00		
1 PESSOAL E ENCARGOS SOCIAIS							
PENSÕES CUSTEADAS COM RECURSOS ORDINÁRIOS DO TESO			3.1.90.05.02	95.000,00			
CONTRATAÇÃO POR TEMPO DETERMINADO			3.1.90.04.00	2.000,00			
VENCIMENTOS E VANTAGENS FIXAS - PESSOAL CIVIL			3.1.90.11.00	2.341.600,00			
SUBSÍDIO PREFEITO			3.1.90.11.07	180.000,00			
SUBSÍDIO VICE-PREFEITO			3.1.90.11.08	84.000,00			
SUBSÍDIO SECRETÁRIO MUNICÍPIO			3.1.90.11.09	375.000,00			
CONTRIBUIÇÃO PATRONAL PARA O INSS			3.1.90.13.02	620.000,00			
DESPESAS DE EXERCÍCIOS ANTERIORES			3.1.90.92.00	1.000,00			
INDENZAÇÕES E RESTITUIÇÕES TRABALHISTAS			3.1.90.94.00	15.000,00			
04.122.0305.2093.0000						55.000,00	55.000,00
3 DESPESAS CORREN					55.000,00		
3 OUTRAS DESPESAS CORRENTES							
RATEIO PELA PARTICIPAÇÃO EM CONSÓRCIO PÚBLICO			3.3.71.70.00	55.000,00			
04.126.0201.2075.0000						4.000,00	4.000,00
3 DESPESAS CORREN					3.000,00		
3 OUTRAS DESPESAS CORRENTES							
MATERIAL DE CONSUMO			3.3.90.30.00	1.000,00			
OUTROS SERVIÇOS DE TERCEIROS - PESSOA FÍSICA			3.3.90.36.00	1.000,00			
OUTROS SERVIÇOS DE TERCEIROS - PESSOA JURÍDICA			3.3.90.39.00	1.000,00			
4 DESPESAS DE CAPITAL					1.000,00		1.000,00
4 INVESTIMENTOS			4.4.90.52.00	1.000,00			
EQUIPAMENTOS E MATERIAL PERMANENTE							



QUADRO AUXILIAR DE DETALHAMENTO DA DESPESA

ORGÃO 02 PODER EXECUTIVO
UNIDADE 04 SECRETARIA MUNICIPAL DE DESENVOLVIMENTO SUSTENTAVEL
SUB UNIDADE 01 SECRETARIA MUNICIPAL DE DESENVOLVIMENTO SUSTENTAVEL

Aplicação Programada	Proj/Ativ	Finalidade	Categoria	Detalhada	Total Grupo	Total Categ.	Total Func.
		F.R. - O.A.					
							245.000,00
Manutenção das Atividades da Secretaria Municipal de Desenvolvimento Sustentável	04.122.0400.2010.0000					215.000,00	
3	3	DESPESAS CORREN			215.000,00		
	3	OUTRAS DESPESAS CORRENTES					
		DIARIAS - PESSOAL CIVIL	3.3.90.14.00	5.000,00			
		MATERIAL DE CONSUMO	3.3.90.30.00	55.000,00			
		OUTROS SERVIÇOS DE TERCEIROS - PESSOA FISICA	3.3.90.36.00	50.000,00			
		OUTROS SERVIÇOS DE TERCEIROS - PESSOA JURÍDICA	3.3.90.39.00	105.000,00			
4	4	DESPESAS DE CAPT			30.000,00		30.000,00
	4	INVESTIMENTOS					
		EQUIPAMENTOS E MATERIAL PERMANENTE	4.4.90.52.00	30.000,00			
							12.000,00
Manutenção do Departamento de Meio Ambiente	04.122.0400.2020.0000					12.000,00	
3	3	DESPESAS CORREN			12.000,00		
	3	OUTRAS DESPESAS CORRENTES					
		MATERIAL DE CONSUMO	3.3.90.30.00	8.000,00			
		OUTROS SERVIÇOS DE TERCEIROS - PESSOA FISICA	3.3.90.36.00	1.000,00			
		OUTROS SERVIÇOS DE TERCEIROS - PESSOA JURÍDICA	3.3.90.39.00	3.000,00			
							35.000,00
Reforma e Ampliação do Parque de Exposição	04.122.0401.1043.0000					35.000,00	
4	4	DESPESAS DE CAPT			35.000,00		
	4	INVESTIMENTOS					
		OBRAS E INSTALAÇÕES	4.4.90.51.00	35.000,00			
							265.000,00
Implantação e Destinação de Resíduos Sólidos	18.541.0301.1044.0000					265.000,00	
4	4	DESPESAS DE CAPT			265.000,00		
	4	INVESTIMENTOS					
		OBRAS E INSTALAÇÕES	4.4.90.51.00	1.000,00			
		OBRAS E INSTALAÇÕES	4.4.90.51.00	763.000,00			
		OBRAS E INSTALAÇÕES	4.4.90.51.00	1.000,00			
							20.000,00
Reestruturação do Viveiro de Mudas	18.541.0402.2013.0000					20.000,00	
3	3	DESPESAS CORREN			20.000,00		
	3	OUTRAS DESPESAS CORRENTES					
		MATERIAL DE CONSUMO	3.3.90.30.00	5.000,00			
		Materia Bem ou Serviço para Distribuição Gratuita	3.3.90.32.00	5.000,00			
		OUTROS SERVIÇOS DE TERCEIROS - PESSOA FISICA	3.3.90.36.00	5.000,00			
		OUTROS SERVIÇOS DE TERCEIROS - PESSOA JURÍDICA	3.3.90.39.00	5.000,00			
							788.000,00
Construção do Centro Territorial de Formação e Apoio Técnico Agrícola	20.806.0401.1006.0000					788.000,00	
4	4	DESPESAS DE CAPT			788.000,00		
	4	INVESTIMENTOS					
		OBRAS E INSTALAÇÕES	4.4.90.51.00	648.000,00			
		EQUIPAMENTOS E MATERIAL PERMANENTE	4.4.90.52.00	140.000,00			
							322.000,00
Adquirição de Patrulha Mecanizada	20.806.0401.1036.0000					322.000,00	
4	4	DESPESAS DE CAPT			322.000,00		
	4	INVESTIMENTOS					
		EQUIPAMENTOS E MATERIAL PERMANENTE	4.4.90.52.00	1.000,00			
		EQUIPAMENTOS E MATERIAL PERMANENTE	4.4.90.52.00	321.000,00			
		EQUIPAMENTOS E MATERIAL PERMANENTE	4.4.90.52.00	1.000,00			
							1.000,00
Adquirição de Resfriadores de Leite	20.806.0401.1036.0000					1.000,00	
4	4	DESPESAS DE CAPT					



PREF. MUNIC. DE GLÓRIA DE DOURADOS
 Rua Tancredo de Almeida Neves, - CNPJ 03155942/0001-37

Orçamento Programa - Exercício de 2015

Página 12
 Lei: , Data:

QUADRO AUXILIAR DE DETALHAMENTO DA DESPESA

ORGÃO 02 PODER EXECUTIVO
 UNIDADE 05 SECRETARIA MUNICIPAL DE EDUCAÇÃO E CULTURA
 SUB UNIDADE 01 SECRETARIA MUNICIPAL DE EDUCAÇÃO E CULTURA

Aplicação Programada	Pro./Ativ	Finalidade F.R. - C.A.	Categoria	Detalhada	Total Grupo	Total Categ.	Total Func.
Programa Nacional de Alimentação Escolar	12.305.0502.2058.0000					75.000,00	75.000,00
3 DESPESAS CORREN						75.000,00	
3 3 OUTRAS DESPESAS CORRENTES			3.3.90.30.00	75.000,00			
MATERIAL DE CONSUMO							
Programa Municipal de Alimentação Escolar	12.305.0502.2102.0000					94.000,00	94.000,00
3 DESPESAS CORREN						94.000,00	
3 3 OUTRAS DESPESAS CORRENTES			3.3.90.30.00	94.000,00			
MATERIAL DE CONSUMO							
Manutenção das Atividades da Secretaria Municipal de Educação	12.361.0500.2053.0000					872.000,00	872.000,00
3 DESPESAS CORREN						536.000,00	
PESSOAL E ENCARGOS SOCIAIS			3.1.90.04.00	1.000,00			
CONTRATAÇÃO POR TEMPO DETERMINADO			3.1.90.11.00	60.000,00			
VENCIMENTOS E VANTAGENS FIXAS - PESSOAL CIVIL			3.1.90.11.00	350.000,00			
VENCIMENTOS E VANTAGENS FIXAS - PESSOAL CIVIL			3.1.90.13.02	97.000,00			
CONTRIBUIÇÃO PATRONAL PARA O INSS					334.000,00		
3 3 OUTRAS DESPESAS CORRENTES			3.3.90.14.00	20.000,00			
DIÁRIAS - PESSOAL CIVIL			3.3.90.30.00	135.000,00			
MATERIAL DE CONSUMO			3.3.90.32.00	5.000,00			
Material, Bem ou Serviço para Distribuição Gratuita			3.3.90.33.00	2.000,00			
PASSAGENS E DESPESAS COM LOCOMOÇÃO			3.3.90.36.00	2.000,00			
OUTROS SERVIÇOS DE TERCEIROS - PESSOA FÍSICA			3.3.90.39.00	170.000,00			
OUTROS SERVIÇOS DE TERCEIROS - PESSOA JURÍDICA							
Gestão dos Recursos de Salário Educação	12.361.0500.2106.0000					37.000,00	142.000,00
3 DESPESAS CORREN						137.000,00	
3 3 OUTRAS DESPESAS CORRENTES			3.3.90.30.00	121.000,00			
MATERIAL DE CONSUMO			3.3.90.36.00	1.000,00			
OUTROS SERVIÇOS DE TERCEIROS - PESSOA FÍSICA			3.3.90.36.00	5.000,00			
OUTROS SERVIÇOS DE TERCEIROS - PESSOA JURÍDICA							
4 DESPESAS DE CAPIT						5.000,00	
4 4 INVESTIMENTOS			4.4.90.52.00	5.000,00			
EQUIPAMENTOS E MATERIAL PERMANENTE							
Programa Nacional de Apoio ao Transporte Escolar	12.361.0501.2007.0000					59.000,00	59.000,00
3 DESPESAS CORREN						59.000,00	
3 3 OUTRAS DESPESAS CORRENTES			3.3.90.30.00	48.000,00			
MATERIAL DE CONSUMO			3.3.90.36.00	1.000,00			
OUTROS SERVIÇOS DE TERCEIROS - PESSOA FÍSICA			3.3.90.39.00	9.000,00			
OUTROS SERVIÇOS DE TERCEIROS - PESSOA JURÍDICA							
Programa Municipal de Apoio ao Transporte Escolar	12.361.0501.2103.0000					57.000,00	72.000,00
3 DESPESAS CORREN						87.000,00	
3 3 OUTRAS DESPESAS CORRENTES			3.3.90.30.00	35.000,00			
MATERIAL DE CONSUMO			3.3.90.36.00	2.000,00			
OUTROS SERVIÇOS DE TERCEIROS - PESSOA FÍSICA			3.3.90.39.00	30.000,00			
OUTROS SERVIÇOS DE TERCEIROS - PESSOA JURÍDICA							
4 DESPESAS DE CAPIT						5.000,00	
4 4 INVESTIMENTOS			4.4.90.52.00	5.000,00			
EQUIPAMENTOS E MATERIAL PERMANENTE							
Transporte Escolar - Convênio Estado	12.361.0501.2104.0000					301.000,00	301.000,00
3 DESPESAS CORREN						301.000,00	

**PREF. MUNIC. DE GLÓRIA DE DOURADOS**

Rua Tancredo de Almeida Neves - CNPJ 03155942/0001-37

Orçamento Programa - Exercício de 2015

Página 13

Lef: , Data:

QUADRO AUXILIAR DE DETALHAMENTO DA DESPESA

ORGÃO 02: PODER EXECUTIVO
 UNIDADE 05: SECRETARIA MUNICIPAL DE EDUCAÇÃO E CULTURA
 SUB UNIDADE 01: SECRETARIA MUNICIPAL DE EDUCAÇÃO E CULTURA

Aplicação Programada	Proj/Ativ	Finalidade	Categoria	Detalhada	Total Grupo	Total Categ	Total Func.
		F.R. - C.A.					
Transporte Escolar - Convênio Estado	12.361.0501.2104.0000					301.000,00	301.000,00
3	DESPESAS CORREN				301.000,00		
33	OUTRAS DESPESAS CORRENTES						
	MATERIAL DE CONSUMO		33.90.30.00	100.000,00			
	OUTROS SERVIÇOS DE TERCEIROS - PESSOA FISICA		33.90.36.00	5.000,00			
	OUTROS SERVIÇOS DE TERCEIROS - PESSOA JURIDICA		33.90.39.00	15.000,00			
Mantença das Atividades do Ensino Fundamental	12.361.0503.2052.0000					63.000,00	63.000,00
3	DESPESAS CORREN				63.000,00		
1	PESSOAL E ENCARGOS SOCIAIS						
	CONTRATAÇÃO POR TEMPO DETERMINADO		31.90.04.00	1.000,00			
	VENCIMENTOS E VANTAGENS FIXAS - PESSOAL CIVIL		31.90.11.00	1.000,00			
	CONTRIBUIÇÃO PATRONAL PARA O INSS		31.90.13.02	1.000,00			
33	OUTRAS DESPESAS CORRENTES				60.000,00		
	MATERIAL DE CONSUMO		33.90.30.00	15.000,00			
	Materia Bem b. Servico para Distribuição Grátis		33.90.32.00	10.000,00			
	OUTROS SERVIÇOS DE TERCEIROS - PESSOA FISICA		33.90.36.00	5.000,00			
	OUTROS SERVIÇOS DE TERCEIROS - PESSOA JURIDICA		33.90.39.00	20.000,00			
Construção/Reforma e Ampliação de UND. Escolares	12.361.0504.1019.0000					15.000,00	480.000,00
3	DESPESAS CORREN				15.000,00		
33	OUTRAS DESPESAS CORRENTES						
	OUTROS SERVIÇOS DE TERCEIROS - PESSOA JURIDICA		33.90.39.00	5.000,00			
4	DESPESAS DE CAPT				485.000,00		
44	INVESTIMENTOS						
	OBRAS E INSTALAÇÕES		44.90.51.00	5.000,00			
	OBRAS E INSTALAÇÕES		44.90.51.00	150.000,00			
	OBRAS E INSTALAÇÕES		44.90.51.00	150.000,00			
	OBRAS E INSTALAÇÕES		44.90.51.00	150.000,00			
Construção/Reforma e Ampliação de Quadras/Escolas	12.361.0504.1040.0000					15.000,00	490.000,00
3	DESPESAS CORREN				15.000,00		
33	OUTRAS DESPESAS CORRENTES				15.000,00		
	OUTROS SERVIÇOS DE TERCEIROS - PESSOA JURIDICA		33.90.39.00	15.000,00			
4	DESPESAS DE CAPT				475.000,00		
44	INVESTIMENTOS						
	OBRAS E INSTALAÇÕES		44.90.51.00	25.000,00			
	OBRAS E INSTALAÇÕES		44.90.51.00	150.000,00			
	OBRAS E INSTALAÇÕES		44.90.51.00	150.000,00			
	OBRAS E INSTALAÇÕES		44.90.51.00	150.000,00			
App de Financeiro e Manutenção do Ensino Superior (UNIDERP)	12.354.0503.2017.0000					51.500,00	51.500,00
3	DESPESAS CORREN				51.500,00		
33	OUTRAS DESPESAS CORRENTES						
	SUBVENÇÕES SOCIAIS		33.50.43.00	10.000,00			
	DIARIAS - PESSOAL CIVIL		33.90.14.00	1.000,00			
	MATERIAL DE CONSUMO		33.90.30.00	10.500,00			
	OUTROS SERVIÇOS DE TERCEIROS - PESSOA FISICA		33.90.36.00	3.000,00			
	OUTROS SERVIÇOS DE TERCEIROS - PESSOA JURIDICA		33.90.39.00	17.000,00			
Mantença das Atividades de Educação Infantil	12.365.0503.2057.0000					35.000,00	46.000,00
3	DESPESAS CORREN				35.000,00		
1	PESSOAL E ENCARGOS SOCIAIS						
	VENCIMENTOS E VANTAGENS FIXAS - PESSOAL CIVIL		31.90.11.00	5.000,00			
	CONTRIBUIÇÃO PATRONAL PARA O INSS		31.90.13.02	1.000,00			



PREF. MUNIC. DE GLÓRIA DE DOURADOS
Rua Tancredo de Almeida Neves, - CNPJ.03155942/0001-37

Orçamento Programa - Exercício de 2015

Página 17

Lei: , Data:

QUADRO AUXILIAR DE DETALHAMENTO DA DESPESA

ORGÃO 02 PODER EXECUTIVO
UNIDADE 08 SECRETARIA MUNICIPAL DE SANEAMENTO BÁSICO
SUB UNIDADE 01 SECRETARIA MUNICIPAL DE SANEAMENTO BÁSICO - SEMUSB

Aplicação Programada	Proj/Ativ	Finalidade	Categoria	Deletada	Total/Grupo	Total Categ.	Total Func.
		F.R. - C.A.					
Manutenção da Secretaria Municipal de Saneamento Básico	04.122.0900.2095.0000						110.000,00
3	DESPESAS CORREN					45.000,00	
3	OUTRAS DESPESAS CORRENTES						
	DIÁRIAS - PESSOAL CIVIL		3.3.90.14.00	0.000,00			
	MATERIAL DE CONSUMO		3.3.90.30.00	7.000,00			
	OUTROS SERVIÇOS DE TERCEIROS - PESSOA FÍSICA		3.3.90.36.00	10.000,00			
	OUTROS SERVIÇOS DE TERCEIROS - PESSOA JURÍDICA		3.3.90.38.00	15.000,00			
4	DESPESAS DE CAPT					65.000,00	
4	INVESTIMENTOS						
	OBRAS E INSTALAÇÕES		4.4.90.51.00	20.000,00			
	EQUIPAMENTOS E MATERIAL PERMANENTE		4.4.90.52.00	35.000,00			
Contribuição de Aterro Sanitário	15.452.0301.1008.0000						2.000,00
3	DESPESAS CORREN					1.000,00	
3	OUTRAS DESPESAS CORRENTES						
	OUTROS SERVIÇOS DE TERCEIROS - PESSOA JURÍDICA		3.3.90.38.00	1.000,00			
4	DESPESAS DE CAPT					1.000,00	
4	INVESTIMENTOS						
	OBRAS E INSTALAÇÕES		4.4.90.51.00	1.000,00			
Manutenção do Departamento de Água e Esgoto	17.122.0900.2019.0000					430.000,00	430.000,00
3	DESPESAS CORREN						
3	OUTRAS DESPESAS CORRENTES					430.000,00	
	MATERIAL DE CONSUMO		3.3.90.30.00	90.000,00			
	OUTROS SERVIÇOS DE TERCEIROS - PESSOA FÍSICA		3.3.90.36.00	35.000,00			
	OUTROS SERVIÇOS DE TERCEIROS - PESSOA JURÍDICA		3.3.90.38.00	115.000,00			
Construção e Ampliação da rede de Água e Esgoto	17.512.0301.1012.0000						1.001.296,00
4	DESPESAS DE CAPT					1.001.296,00	
4	INVESTIMENTOS						
	OBRAS E INSTALAÇÕES		4.4.90.51.00	1.001.296,00			
TOTAL							1.643.296,00



QUADRO AUXILIAR DE DETALHAMENTO DA DESPESA

ORGÃO: 02 PODER EXECUTIVO
UNIDADE: 09 SECRETARIA MUNICIPAL DE OBRAS PÚBLICAS E LIMPEZA URBANA
SUB-UNIDADE: 01 SECRETARIA MUNICIPAL DE OBRAS PÚBLICAS E LIMPEZA URBANA

Aplicação Programada	Proj/Ativ	Finalidade	Categoria	Detalhada	Total Grupo	Total Categ	Total Func.
		F.R. - C.A					
Manut. da Sec. Mun. de Obras Públ. e Limpeza Urban - SEMOPLU	15.123.0800.2099.0000						170.000,00
3	DESPEAS CORREN				150.000,00	150.000,00	
3	OUTRAS DESPEAS CORRENTES						
	DIÁRIAS - PESSOAL CIVIL		3.3.90.14.00	3.000,00			
	MATERIAL DE CONSUMO		3.3.90.30.00	35.000,00			
	OUTROS SERVIÇOS DE TERCEIROS - PESSOA FÍSICA		3.3.90.36.00	12.000,00			
	OUTROS SERVIÇOS DE TERCEIROS - PESSOA JURÍDICA		3.3.90.39.00	100.000,00			
4	DESPEAS DE CAPIT				20.000,00	20.000,00	
4	INVESTIMENTOS						
	OBRAS E INSTALAÇÕES		4.4.90.51.00	10.000,00			
	EQUIPAMENTOS E MATERIAL PERMANENTE		4.4.90.52.00	10.000,00			
Manutenção/Conservação e Recuperação Vias Públicas	15.451.0301.2015.0000					15.000,00	15.000,00
3	DESPEAS CORREN				15.000,00	15.000,00	
3	OUTRAS DESPEAS CORRENTES						
	MATERIAL DE CONSUMO		3.3.90.30.00	5.000,00			
	OUTROS SERVIÇOS DE TERCEIROS - PESSOA FÍSICA		3.3.90.36.00	5.000,00			
	OUTROS SERVIÇOS DE TERCEIROS - PESSOA JURÍDICA		3.3.90.39.00	5.000,00			
Construção de Galerias de Águas Pluviais	15.452.0301.1015.0000					21.000,00	21.000,00
4	DESPEAS DE CAPIT				21.000,00	21.000,00	
4	INVESTIMENTOS						
	OBRAS E INSTALAÇÕES		4.4.90.51.00	20.000,00			
	OBRAS E INSTALAÇÕES		4.4.90.51.00	1.000,00			
Coleta Seletiva de Lixo	18.541.0800.2041.0000					15.000,00	15.000,00
3	DESPEAS CORREN				15.000,00	15.000,00	
3	OUTRAS DESPEAS CORRENTES						
	MATERIAL DE CONSUMO		3.3.90.30.00	5.000,00			
	OUTROS SERVIÇOS DE TERCEIROS - PESSOA FÍSICA		3.3.90.36.00	5.000,00			
	OUTROS SERVIÇOS DE TERCEIROS - PESSOA JURÍDICA		3.3.90.39.00	5.000,00			
Manutenção da Rede de Iluminação Pública	25.752.0301.2021.0000					326.000,00	331.000,00
3	DESPEAS CORREN				326.000,00	326.000,00	
3	OUTRAS DESPEAS CORRENTES						
	MATERIAL DE CONSUMO		3.3.90.30.00	111.000,00			
	OUTROS SERVIÇOS DE TERCEIROS - PESSOA FÍSICA		3.3.90.36.00	5.000,00			
	OUTROS SERVIÇOS DE TERCEIROS - PESSOA JURÍDICA		3.3.90.39.00	210.000,00			
4	DESPEAS DE CAPIT				5.000,00	5.000,00	
4	INVESTIMENTOS						
	OBRAS E INSTALAÇÕES		4.4.90.51.00	5.000,00			
TOTAL							552.000,00



ESTADO DE MATO GROSSO DO SUL
PREFEITURA MUNICIPAL DE GLÓRIA DE DOURADOS
CNPJ: 03.155.942/0001-37
Rua Tancredo de Almeida Neves, s/nº - CEAD - CEP 79730-000

2.2 - FUNDO DE INVESTIMENTOS CULTURAIS



PREF. MUNIC. DE GLÓRIA DE DOURADOS

Rua Tancredi de Almeida Neves - CNPJ:03155942/0001-37

Orçamento Programa - Exercício de 2015

PREVISÃO DA RECEITA

Entidade: 7 - FUNDO DE INVESTIMENTOS CULTURAIS

Anexo 02

Página 1

Let: Data:

Código	Especificação	F.R.	Descobrimento	SubCategoria Fonte	Categoria Econômica
1300 00 00	RECEITAS CORRENTES				13 000,00
1300 00 00	RECEITA PATRIMONIAL			2 000,00	
1320 00 00	RECEITAS DE VALORES MOBILIÁRIOS			2 000,00	
1325 00 00	REMUNERAÇÃO DE DEPÓSITOS BANCÁRIOS		2.000,00		
1325 01 00	REMUNERAÇÃO DE DEPÓSITOS DE RECURSOS VINCULAD		1.000,00		
1325 01 99	REC. DE REMUN. DE OUTROS DEPÓSITOS BANC. DE REC		1.000,00		
1325 01 99	Remuneração de Depósitos Bancários - Estada/Outros		1.000,00		
1325 02 00	REMUNERAÇÃO DE DEPÓSITOS DE RECURSOS NÃO VINC.		1.000,00		
1325 02 99	REMUNERAÇÃO DE OUTROS DEPÓSITOS DE RECURSOS		1.000,00		
1325 02 99	Remun. de Outros Dep. de Recur. não Vinculados - FICMGD		1.000,00		
1700 00 00	TRANSFERÊNCIAS CORRENTES			11.000,00	
1760 00 00	TRANSFERÊNCIAS DE CONVÊNIO			11.000,00	
1762 00 00	TRANSFERÊNCIA DE CONVÊNIO DOS ESTADOS E DO D		11.000,00		
1762 99 00	OUTRAS TRANSFERÊNCIAS DE CONVÊNIO DO ESTADO		11.000,00		
Total das Receitas (exceto Intra-Orçamentárias)					13 000,00
Total Geral das Receitas					13.000,00



ESTADO DE MATO GROSSO DO SUL
PREFEITURA MUNICIPAL DE GLÓRIA DE DOURADOS
CNPJ: 03.155.942/0001-37
Rua Tancredo de Almeida Neves, s/nº - CEAD - CEP 79730-000

2.3 - FUNDO LOCAL DE HABITAÇÃO DE INTERESSE SOCIAL



PREF. MUNIC. DE GLÓRIA DE DOURADOS
Rua Tancredo de Almeida Neves, - CNPJ:03155942/0001-37

Orçamento Programa - Exercício de 2015

PREVISÃO DA RECEITA

Entidade: 9 - FUNDO LOCAL DE HABITAÇÃO DE INTERESSE SOCIAL

Anexo 02

Página 1

Lei: , Data:

Código	Especificação	F.R.	Desdobramento	SubCategoria Fonte	Categoria Econômica
1000.00.00	RECEITAS CORRENTES				1.000,00
1300.00.00	RECEITA PATRIMONIAL			1.000,00	
1320.00.00	RECEITAS DE VALORES MOBILIÁRIOS			1.000,00	
1325.00.00	REMUNERAÇÃO DE DEPÓSITOS BANCÁRIOS		1.000,00		
1325.01.00	REMUNERAÇÃO DE DEPÓSITOS DE RECURSOS VINCULAD		1.000,00		
1325.01.99	REC. DE REMUN. DE OUTROS DEPÓSITOS BANC. DE REC		1.000,00		
1325.01.99	Remuneração de Depósitos Bancários - FNHIS		1.000,00		
2000.00.00	RECEITAS DE CAPITAL				1.000,00
2400.00.00	TRANSFERÊNCIAS DE CAPITAL			1.000,00	
2470.00.00	TRANSFERÊNCIAS DE CONVÊNIO			1.000,00	
2471.00.00	TRANSFERÊNCIA DE CONVÊNIO DA UNIÃO E DE SUAS E		1.000,00		
2471.99.00	OUTRAS TRANSFERÊNCIAS DE CONVÊNIO DA UNIÃO		1.000,00		
2471.99.00	OUTRAS TRANSFERÊNCIAS DE CONVÊNIO DA UNIÃO		1.000,00		
2471.99.00	Outras Transferências de Convênios da União - FNHIS		1.000,00		
Total das Receitas (exceto Intra-Orçamentárias)					2.000,00
Total Geral das Receitas					2.000,00



ESTADO DE MATO GROSSO DO SUL
PREFEITURA MUNICIPAL DE GLÓRIA DE DOURADOS
CNPJ: 03.155.942/0001-37
Rua Tancredo de Almeida Neves, s/nº - CEAD - CEP 79730-000

2.4 – FUNDO MUNICIPAL DE ASSISTÊNCIA SOCIAL



PREF. MUNIC. DE GLÓRIA DE DOURADOS
Rua Tancredo de Almeida Neves, - CNPJ 03155942/0001-37

Orçamento Programa - Exercício de 2015
PREVISÃO DA RECEITA

Entidade: 3 - FUNDO MUNICIPAL DE ASSISTÊNCIA SOCIAL

Anexo 02

Página 1

Lei: , Data:

Código	Especificação	P.R.	Desdobramento	SubCategoria Fonte	Categoria Econômica
1000 00 00	RECEITAS CORRENTES				436.000,00
1300 00 00	RECEITA PATRIMONIAL			14.000,00	
1320 00 00	RECEITAS DE VALORES MOBILIÁRIOS			14.000,00	
1325 00 00	REMUNERAÇÃO DE DEPÓSITOS BANCÁRIOS		14.000,00		
1325 01 00	REMUNERAÇÃO DE DEPÓSITOS DE RECURSOS VINCULAD		11.000,00		
1325 01 99	REC. DE REMUN. DE OUTROS DEPÓSITOS BANC. DE REC		1.000,00		
1325 01 99	Remuneração de Depósitos Bancários - FEAS		1.000,00		
1325 02 00	REMUNERAÇÃO DE DEPÓSITOS DE RECURSOS NÃO VINCI		3.000,00		
1325 02 99	REMUNERAÇÃO DE OUTROS DEPÓSITOS DE RECURSOS		3.000,00		
1325 02 99	Remun. de Outros Dep. de Recur. não Vinculados - FMS		3.000,00		
1700 00 00	TRANSFERÊNCIAS CORRENTES			422.000,00	
1720 00 00	TRANSFERÊNCIAS INTERGOVERNAMENTAIS			422.000,00	
1721 00 00	TRANSFERÊNCIAS DA UNIÃO		387.000,00		
1721 34 00	TRANSFERÊNCIAS DE RECURSOS DO FUNDO NACIONAL		387.000,00		
1721 34 01	BLOCO DA PROTEÇÃO SOCIAL ESPECIAL		1.70.000,00		
1721 34 01	Piso Fixo de Média Complexidade - PAEFI		78.000,00		
1721 34 01	Piso de Transição de Média Complexidade		9.000,00		
1721 34 01	Piso de Alta Complexidade I - Criança/Adolescente		60.000,00		
1721 34 01	Piso de Alta Complexidade I		23.000,00		
1721 34 02	BLOCO DA PROTEÇÃO SOCIAL BÁSICA		180.000,00		
1721 34 02	Piso Básico Variável - SCFV		138.000,00		
1721 34 02	Piso Básico Fixo		72.000,00		
1721 34 03	BLOCO DE GESTÃO		37.000,00		
1721 34 03	Índice de Gestão Descentralizada do SUAS		15.000,00		
1721 34 03	Índice de Gestão Descentralizada - IGDBF		22.000,00		
1722 00 00	TRANSFERÊNCIAS DOS ESTADOS		35.000,00		
1722 99 00	OUTRAS TRANSFERÊNCIAS DOS ESTADOS		35.000,00		
Total das Receitas (exceto Intra-Orçamentárias)					436.000,00
Total Geral das Receitas					436.000,00

**PREF. MUNIC. DE GLÓRIA DE DOURADOS**

Rua Tancredo de Almeida Neves, - CNPJ:03155942/0001-37

Orçamento Programa - Exercício de 2015

Página 1

Lei: , Data:

QUADRO AUXILIAR DE DETALHAMENTO DA DESPESA

ORGÃO 02 PODER EXECUTIVO
UNIDADE 05 SECRETARIA MUNICIPAL DE ASSISTÊNCIA SOCIAL E CIDADANIA
SUB UNIDADE 03 FUNDO MUNICIPAL DE ASSISTÊNCIA SOCIAL

Aplicação Programada	Proj/Ativ	Finalidade	Categoria	Detalhada	Total Grupo	Total Categ.	Total Func.
		F.R. - C.A.					
Manutenção das Atividades de Conselhos Municipais	08.122.0601.2060.0000					7.000,00	8.000,00
3	DESPESAS CORREN					7.000,00	
3	OUTRAS DESPESAS CORRENTES						
	DIARIAS - PESSOAL CIVIL		33.90.14.00	1.000,00			
	DIARIAS - PESSOAL CIVIL		33.90.14.00	1.000,00			
	MATERIAL DE CONSUMO		33.90.30.00	1.000,00			
	MATERIAL DE CONSUMO		33.90.30.00	2.000,00			
	OUTROS SERVIÇOS DE TERCEIROS - PESSOA JURÍDICA		33.90.39.00	1.000,00			
	OUTROS SERVIÇOS DE TERCEIROS - PESSOA JURÍDICA		33.90.39.00	1.000,00			
4	DESPESAS DE CAPITAL					1.000,00	
4	INVESTIMENTOS					1.000,00	
	EQUIPAMENTOS E MATERIAL PERMANENTE		44.90.52.00	1.000,00			
Repasso a Entidades Filantrópicas - PTMC	08.242.0601.2040.0000					16.000,00	15.000,00
3	DESPESAS CORREN					16.000,00	
3	OUTRAS DESPESAS CORRENTES						
	SUBVENÇÕES SOCIAIS		33.50.43.00	16.000,00			
Proteção Social Básica (PSB)	08.244.0601.2033.0000					193.000,00	213.000,00
3	DESPESAS CORREN					193.000,00	
3	OUTRAS DESPESAS CORRENTES						
	MATERIAL DE CONSUMO		33.90.30.00	30.000,00			
	OUTROS SERVIÇOS DE TERCEIROS - PESSOA FÍSICA		33.90.36.00	33.000,00			
	OUTROS SERVIÇOS DE TERCEIROS - PESSOA JURÍDICA		33.90.39.00	30.000,00			
4	DESPESAS DE CAPITAL					20.000,00	
4	INVESTIMENTOS					20.000,00	
	EQUIPAMENTOS E MATERIAL PERMANENTE		44.90.52.00	20.000,00			
Manutenção da Casa do Azeite	08.244.0601.2038.0000					12.000,00	12.000,00
3	DESPESAS CORREN					12.000,00	
3	OUTRAS DESPESAS CORRENTES						
	MATERIAL DE CONSUMO		33.90.30.00	2.000,00			
	OUTROS SERVIÇOS DE TERCEIROS - PESSOA FÍSICA		33.90.36.00	8.000,00			
	OUTROS SERVIÇOS DE TERCEIROS - PESSOA JURÍDICA		33.90.39.00	2.000,00			
Proteção Social Especial (PSE)	08.244.0601.2043.0000					126.000,00	127.000,00
3	DESPESAS CORREN					126.000,00	
1	PESSOAL E ENCARGOS SOCIAIS					2.000,00	
	VENCIMENTOS E VANTAGENS FIXAS - PESSOAL CIVIL		33.90.11.00	1.000,00			
	CONTRIBUIÇÃO PATRONAL PARA O INSS		33.90.13.02	1.000,00			
3	OUTRAS DESPESAS CORRENTES					124.000,00	
	SUBVENÇÕES SOCIAIS		33.50.43.00	15.000,00			
	MATERIAL DE CONSUMO		33.90.30.00	100.000,00			
	OUTROS SERVIÇOS DE TERCEIROS - PESSOA FÍSICA		33.90.36.00	3.000,00			
	OUTROS SERVIÇOS DE TERCEIROS - PESSOA JURÍDICA		33.90.39.00	6.000,00			
4	DESPESAS DE CAPITAL					1.000,00	
4	INVESTIMENTOS					1.000,00	
	EQUIPAMENTOS E MATERIAL PERMANENTE		44.90.52.00	1.000,00			
Manutenção das Atividades do Fundo de Assistência Social	08.244.0601.2068.0000					793.000,00	853.000,00
3	DESPESAS CORREN					793.000,00	851.000,00
1	PESSOAL E ENCARGOS SOCIAIS						
	VENCIMENTOS E VANTAGENS FIXAS - PESSOAL CIVIL		33.90.11.00	550.000,00			
	CONTRIBUIÇÃO PATRONAL PARA O INSS		33.90.13.02	63.000,00			



QUADRO AUXILIAR DE DETALHAMENTO DA DESPESA

ORGÃO 02 PODER EXECUTIVO
UNIDADE 05 SECRETARIA MUNICIPAL DE ASSISTÊNCIA SOCIAL E CIDADANIA
SUB UNIDADE 03 FUNDO MUNICIPAL DE ASSISTÊNCIA SOCIAL

Aplicação Programada	Proj/Ativ	Finalidade	Categoria	Detalhada	Total Grupo	Total Categ.	Total Func.
Manutenção das Atividades do Fundo de Assistência Social		08.244.0601.2088.0000					853.000,00
3	DESPESAS CORREN					851.000,00	
3	OUTRAS DESPESAS CORRENTES				58.000,00		
	DIARIAS - PESSOAL CIVIL		3.3.90.14.00	2.000,00			
	MATERIAL DE CONSUMO		3.3.90.30.00	7.000,00			
	Materia - Bem ou Serviço para Distribuição Gratuita		3.3.90.32.00	9.000,00			
	PASSAGENS E DESPESAS COM LOCOMOÇÃO		3.3.90.33.00	1.000,00			
	OUTROS SERVIÇOS DE TERCEIROS - PESSOA FÍSICA		3.3.90.36.00	40.000,00			
	OUTROS SERVIÇOS DE TERCEIROS - PESSOA JURÍDICA		3.3.90.39.00	5.000,00			
4	DESPESAS DE CAPITAL					2.000,00	
4	INVESTIMENTOS				2.000,00		
	EQUIPAMENTOS E MATERIAL PERMANENTE		4.4.90.52.00	2.000,00			
Bloco de Gestão		08.244.0601.2084.0000					37.000,00
3	DESPESAS CORREN					27.000,00	
3	OUTRAS DESPESAS CORRENTES				27.000,00		
	DIARIAS - PESSOAL CIVIL		3.3.90.14.00	10.000,00			
	MATERIAL DE CONSUMO		3.3.90.30.00	5.000,00			
	OUTROS SERVIÇOS DE TERCEIROS - PESSOA FÍSICA		3.3.90.36.00	2.000,00			
	OUTROS SERVIÇOS DE TERCEIROS - PESSOA JURÍDICA		3.3.90.39.00	10.000,00			
4	DESPESAS DE CAPITAL					10.000,00	
4	INVESTIMENTOS				10.000,00		
	EQUIPAMENTOS E MATERIAL PERMANENTE		4.4.90.52.00	10.000,00			
Manutenção do Fundo Estadual de Assist. Social - FEAS		08.244.0601.2087.0000					36.000,00
3	DESPESAS CORREN					36.000,00	
3	OUTRAS DESPESAS CORRENTES				36.000,00		
	SUBVENÇÕES SOCIAIS		3.3.50.43.00	20.000,00			
	MATERIAL DE CONSUMO		3.3.90.30.00	8.000,00			
	Materia - Bem ou Serviço para Distribuição Gratuita		3.3.90.32.00	8.000,00			
TOTAL							1.301.000,00



ESTADO DE MATO GROSSO DO SUL
PREFEITURA MUNICIPAL DE GLÓRIA DE DOURADOS
CNPJ: 03.155.942/0001-37
Rua Tancredo de Almeida Neves, s/nº - CEAD - CEP 79730-000

2.5 – FUNDO MUNICIPAL DE INVESTIMENTO SOCIAL



PREF. MUNIC. DE GLÓRIA DE DOURADOS
Rua Tancredo de Almeida Neves, - CNPJ. 03155942/0001-37

Orçamento Programa - Exercício de 2015

PREVISÃO DA RECEITA

Entidade: 5 - FUNDO MUNICIPAL DE INVESTIMENTO SOCIAL

Anexo 02

Página 1

Lei: Data:

Código	Especificação	F.R.	Descobrimento	SubCategoria Fonte	Categoria Econômica
1000.00.00	RECEITAS CORRENTES				130.000,00
1300.00.00	RECEITA PATRIMONIAL			1.000.00	
1320.00.00	RECEITAS DE VALORES MOBILIÁRIOS			1.000.00	
1325.00.00	REMUNERAÇÃO DE DEPÓSITOS BANCÁRIOS		1.000.00		
1325.01.00	REMUNERAÇÃO DE DEPÓSITOS DE RECURSOS VINCULAD		1.000.00		
1325.01.99	REC. DE REMUN. DE OUTROS DEPÓSITOS BANC. DE REC		1.000.00		
1325.01.99	Remuneração de Depósitos Bancários - FIS		1.000.00		
1700.00.00	TRANSFERÊNCIAS CORRENTES			129.000.00	
1720.00.00	TRANSFERÊNCIAS INTERGOVERNAMENTAIS			129.000.00	
1722.00.00	TRANSFERÊNCIAS DOS ESTADOS		129.000.00		
1722.99.00	OUTRAS TRANSFERÊNCIAS DOS ESTADOS		129.000.00		
Total das Receitas (exceto Intra-Orçamentárias)					130.000,00

Total Geral das Receitas					130.000,00
--------------------------	--	--	--	--	------------



ESTADO DE MATO GROSSO DO SUL
PREFEITURA MUNICIPAL DE GLÓRIA DE DOURADOS
CNPJ: 03.155.942/0001-37
Rua Tancredo de Almeida Neves, s/nº - CEAD - CEP 79730-000

2.6 – FUNDO MUNICIPAL DE SAÚDE



PREF. MUNIC. DE GLÓRIA DE DOURADOS
Rua Tancredo de Almeida Neves, - CNPJ: 03.155942/0001-37

Orçamento Programa - Exercício de 2016

PREVISÃO DA RECEITA

Anexo 02

Página 2

Lei: Data:

Entidade: 2 - FUNDO MUNICIPAL DE SAÚDE

Código	Especificação	F.R	Descobrimto	SubCategoria Fonte	Categoria Econômica
1721.33.12	BLOCO DA MÉDIA E ALTA COMPLEXIDADE AMBULATORIAL		54.000,00		
1721.33.12	Teto Mun. da Média e Alta Complex. Ambulatorial e Hospitalar		52.000,00		
1721.33.12	Teto Municipal Rede Degerona (RDE-RCEG)		2.000,00		
1721.33.13	BLOCO DA VIGILÂNCIA EM SAÚDE		40.000,00		
1721.33.13	BLOCO DA VIGILÂNCIA EM SAÚDE		15.000,00		
1721.33.13	Piso Fixo de Vigilância em Saúde - PFVS		40.000,00		
1721.33.13	Piso Fixo de Vigilância Sanitária - ANVISA		2.000,00		
1721.33.13	Piso Estratégico - Gerenciamento de Risco VS (ANVISA)		3.000,00		
1721.33.13	Piso Fixo de Vigilância Sanitária - FNS		8.000,00		
1721.33.14	BLOCO DE ASSISTÊNCIA FARMACÊUTICA		52.000,00		
1721.33.14	Programa de Assistência Farmacêutica Básica		52.000,00		
1722.00.00	TRANSFERÊNCIAS DOS ESTADOS		382.000,00		
1722.33.00	TRANSFERÊNCIA DE RECURSOS DO ESTADO PARA PROCD		382.000,00		
1722.33.11	BLOCO DA ATENÇÃO BÁSICA		215.000,00		
1722.33.11	ESF - Saúde da Família		185.000,00		
1722.33.11	PACS - Agentes Comunitários		31.000,00		
1722.33.12	BLOCO DO MAC - MÉDIA E ALTA COMPLEXIDADE		140.000,00		
1722.33.12	Lei 4.170/2012 FIS Saúde		140.000,00		
1722.33.13	BLOCO DA VGS - VIGILÂNCIA EM SAÚDE		2.000,00		
1722.33.13	CVISA - Vigilância Sanitária		2.000,00		
1722.33.14	BLOCO DA ASSISTÊNCIA FARMACÊUTICA		24.000,00		
1722.33.14	Farmácia Básica		24.000,00		
2000.00.00	RECEITAS DE CAPITAL				
2400.00.00	TRANSFERÊNCIAS DE CAPITAL				1.007.000,00
2420.00.00	TRANSFERÊNCIAS INTERGOVERNAMENTAIS			559.000,00	
2421.00.00	TRANSFERÊNCIAS DA UNIÃO		559.000,00		
2421.01.00	Transferências de Recursos do Sistema Único de Saúde - SUS		559.000,00		
2470.00.00	TRANSFERÊNCIAS DE CONVÊNIOS			448.000,00	
2471.00.00	TRANSFERÊNCIA DE CONVÊNIO DA UNIÃO E DE SUAS ET		299.000,00		
2471.01.00	TRANSFERÊNCIAS DE CONVÊNIO DA UNIÃO PARA O SISTE		299.000,00		
2471.01.00	TRANSFERÊNCIAS DE CONVÊNIO DA UNIÃO PARA O SISTE		299.000,00		
2471.01.00	Transf. de Convênio da União para o SUS		299.000,00		
2472.00.00	TRANSFERÊNCIAS DE CONVÊNIO DOS ESTADOS E DO D		149.000,00		
2472.01.00	Transferências de Convênios dos Estados para o SUS		149.000,00		
Total das Receitas (exceto Intra-Orçamentárias):					2.715.000,00

Total Geral das Receitas	2.715.000,00
--------------------------	--------------



PREF. MUNIC. DE GLÓRIA DE DOURADOS
Rua Tancredo de Almeida Neves, - CNPJ/03155942/0001-37

Orçamento Programa - Exercício de 2015

Página 1
Lei: , Data:

QUADRO AUXILIAR DE DETALHAMENTO DA DESPESA

ORGÃO 02 PODER EXECUTIVO
UNIDADE 07 SECRETARIA MUNICIPAL DE SAÚDE
SUB UNIDADE 01 SECRETARIA MUNICIPAL DE SAÚDE

Aplicação Programada	Proj/Ativ	Finalidade F.R. - C.A.	Categoria	Detalhada	Total Grupo	Total Categ.	Total Func.
Manutenção das Atividades da Secretaria Municipal de Saúde	10.122.0700.2031.0000						1.133.000,00
3	DESPESAS CORREN					1.116.000,00	
4	PESSOAL E ENCARGOS SOCIAIS				695.000,00		
	CONTRATAÇÃO POR TEMPO DETERMINADO		3.1.90.04.00	1.000,00			
	PESSOAL CARGO EFETIVO (VINCULADO AO INSS), EXCLUSIVE F		3.1.90.11.04	430.000,00			
	PESSOAL CARGO COMISSIONADO, EXCLUSIVE FUNDEB		3.1.90.11.06	58.000,00			
	SUBSÍDIO SECRETÁRIO MUNICÍPIO		3.1.90.11.09	65.000,00			
	OUTROS		3.1.90.11.99	1.000,00			
	CONTRIBUIÇÃO PATRONAL PARA O INSS		3.1.90.13.02	140.000,00			
3	OUTRAS DESPESAS CORRENTES				423.000,00		
	DIARIAS - PESSOAL CIVIL		3.3.90.14.00	36.000,00			
	MATERIAL DE CONSUMO		3.3.90.30.00	115.000,00			
	Material, Bem ou Serviço para Distribuição Gratuita		3.3.90.32.00	5.000,00			
	OUTROS SERVIÇOS DE TERCEIROS - PESSOA FÍSICA		3.3.90.36.00	10.000,00			
	OUTROS SERVIÇOS DE TERCEIROS - PESSOA JURÍDICA		3.3.90.39.00	200.000,00			
	INDENIZAÇÕES E RESTITUIÇÕES		3.3.90.93.00	5.000,00			
4	DESPESAS DE CAPITAL					15.000,00	
4	INVESTIMENTOS				15.000,00		
	EQUIPAMENTOS E MATERIAL PERMANENTE		4.4.90.52.00	15.000,00			
Manutenção das Ativ. do Conselho Municipal de Saúde	10.122.0700.2077.0000						15.000,00
3	DESPESAS CORREN					11.000,00	
3	OUTRAS DESPESAS CORRENTES				11.000,00		
	DIARIAS - PESSOAL CIVIL		3.3.90.14.00	2.000,00			
	MATERIAL DE CONSUMO		3.3.90.30.00	2.000,00			
	PASSAGENS E DESPESAS COM LOCOMOÇÃO		3.3.90.33.00	2.000,00			
	OUTROS SERVIÇOS DE TERCEIROS - PESSOA FÍSICA		3.3.90.36.00	2.000,00			
	OUTROS SERVIÇOS DE TERCEIROS - PESSOA JURÍDICA		3.3.90.39.00	3.000,00			
4	DESPESAS DE CAPITAL					4.000,00	
4	INVESTIMENTOS				4.000,00		
	EQUIPAMENTOS E MATERIAL PERMANENTE		4.4.90.52.00	4.000,00			
Repasse pr. Maternidade da Mãe Pobre Nº da Glória	10.302.0703.2012.0000						720.000,00
3	DESPESAS CORREN					720.000,00	
3	OUTRAS DESPESAS CORRENTES				720.000,00		
	SUBVENÇÕES SOCIAIS		3.3.55.43.00	720.000,00			
TOTAL							1.866.000,00

**PREF. MUNIC. DE GLÓRIA DE DOURADOS**

Rua Tancredo de Almeida Neves, - CNPJ:03155942/0001-37

Orçamento Programa - Exercício de 2016

Página 2

QUADRO AUXILIAR DE DETALHAMENTO DA DESPESA

Lei: , Data:

ORGÃO 02 PODER EXECUTIVO
 UNIDADE 07 SECRETARIA MUNICIPAL DE SAÚDE
 SUB UNIDADE 02 FUNDO MUNICIPAL DE SAÚDE

Aplicação Programada	Proj/Ativ	Finalidade	Categoria	Detalhada	Total Grupo	Total Categ.	Total Func.
		F.R. - C.A.					
Manutenção das Atividades da Secretaria Municipal de Saúde	10.122.0700.2031.0000						80.000,00
4	DESPESAS DE CAPT					80.000,00	
6	AMORTIZAÇÃO DA DÍVIDA PRINCIPAL DA DÍVIDA CONTRATUAL RESGATADA		4.6.90.71.00	60.000,00	60.000,00		
Adquirição de Equipamento em Geral	10.301.0702.1003.0000						80.000,00
4	DESPESAS DE CAPT					80.000,00	
4	INVESTIMENTOS				80.000,00		
	EQUIPAMENTOS E MATERIAL PERMANENTE		4.4.90.52.00	20.000,00			
	EQUIPAMENTOS E MATERIAL PERMANENTE		4.4.90.52.00	60.000,00			
Programa Saúde da Família - Saúde Bucal	10.301.0702.2022.0000						864.000,00
3	DESPESAS CORREN					864.000,00	
1	PESSOAL E ENCARGOS SOCIAIS				841.000,00		
	CONTRATAÇÃO POR TEMPO DETERMINADO		3.1.90.04.00	80.000,00			
	VENCIMENTOS E VANTAGENS FIXAS - PESSOAL CIVIL		3.1.90.11.00	1.000,00			
	VENCIMENTOS E VANTAGENS FIXAS - PESSOAL CIVIL		3.1.90.11.00	483.000,00			
	VENCIMENTOS E VANTAGENS FIXAS - PESSOAL CIVIL		3.1.90.11.00	1.95.000,00			
	CONTRIBUIÇÃO PATRONAL PARA O INSS		3.1.90.13.02	1.60.000,00			
3	OUTRAS DESPESAS CORRENTES				43.000,00		
	DIÁRIAS - PESSOAL CIVIL		3.3.90.14.00	3.000,00			
	MATERIAL DE CONSUMO		3.3.90.30.00	20.000,00			
	Materia - Bem ou Serviço para Distribuição Gratuita		3.3.90.32.00	5.000,00			
	OUTROS SERVIÇOS DE TERCEIROS - PESSOA FÍSICA		3.3.90.36.00	5.000,00			
	OUTROS SERVIÇOS DE TERCEIROS - PESSOA JURÍDICA		3.3.90.39.00	10.000,00			
Manutenção das Ações Básicas de Saúde	10.301.0702.2027.0000						300.000,00
3	DESPESAS CORREN					300.000,00	
3	OUTRAS DESPESAS CORRENTES				300.000,00		
	MATERIAL DE CONSUMO		3.3.90.30.00	45.000,00			
	Materia - Bem ou Serviço para Distribuição Gratuita		3.3.90.32.00	50.000,00			
	OUTROS SERVIÇOS DE TERCEIROS - PESSOA FÍSICA		3.3.90.36.00	10.000,00			
	OUTROS SERVIÇOS DE TERCEIROS - PESSOA JURÍDICA		3.3.90.39.00	95.000,00			
Programa Agente Comunitário de Saúde - PACS	10.301.0702.2028.0000						391.000,00
3	DESPESAS CORREN					391.000,00	
1	PESSOAL E ENCARGOS SOCIAIS				391.000,00		
	VENCIMENTOS E VANTAGENS FIXAS - PESSOAL CIVIL		3.1.90.11.00	40.000,00			
	VENCIMENTOS E VANTAGENS FIXAS - PESSOAL CIVIL		3.1.90.11.00	245.000,00			
	VENCIMENTOS E VANTAGENS FIXAS - PESSOAL CIVIL		3.1.90.11.00	31.000,00			
	CONTRIBUIÇÃO PATRONAL PARA O INSS		3.1.90.13.02	75.000,00			
Manutenção das Ações e Serviços do FIS/SAÚDE	10.301.0702.2088.0000						148.000,00
3	DESPESAS CORREN					148.000,00	
3	OUTRAS DESPESAS CORRENTES				148.000,00		
	DIÁRIAS - PESSOAL CIVIL		3.3.90.14.00	1.000,00			
	MATERIAL DE CONSUMO		3.3.90.30.00	40.000,00			
	Materia - Bem ou Serviço para Distribuição Gratuita		3.3.90.32.00	48.000,00			
	OUTROS SERVIÇOS DE TERCEIROS - PESSOA FÍSICA		3.3.90.36.00	20.000,00			
	OUTROS SERVIÇOS DE TERCEIROS - PESSOA JURÍDICA		3.3.90.39.00	28.000,00			
	OUTROS AUXÍLIOS FINANCEIROS A PESSOA FÍSICA		3.3.90.46.00	1.000,00			
Compensação de Especificidades Regionais	10.301.0702.2089.0000						14.000,00
3	DESPESAS CORREN					14.000,00	

**PREF. MUNIC. DE GLÓRIA DE DOURADOS**

Rua Tancredo de Almeida Neves, - - CNPJ:03155942/0001-37

Orçamento Programa - Exercício de 2015

Página 3

QUADRO AUXILIAR DE DETALHAMENTO DA DESPESA

Lei: , Data:

ORGÃO 02 PODER EXECUTIVO
 UNIDADE 07 SECRETARIA MUNICIPAL DE SAÚDE
 SUB-UNIDADE 02 FUNDO MUNICIPAL DE SAÚDE

Aplicação Programada	Proj/Ativ	Finalidade	Categoria	Detalhada	Total Grupo	Total Categ.	Total Func.
		F.R. - C.A.					
Compensação de Especificidades Regionais	10.301.0702.2089.0000						14.000,00
3	DESPEAS CORREN					14.000,00	
3	OUTRAS DESPEAS CORRENTES				14.000,00		
	MATERIAL DE CONSUMO		3.3.90.30.00	12.000,00			
	OUTROS SERVIÇOS DE TERCEIROS - PESSOA FISICA		3.3.90.36.00	1.000,00			
	OUTROS SERVIÇOS DE TERCEIROS - PESSOA JURIDICA		3.3.90.39.00	1.000,00			
Rep Fixo	10.301.0702.2090.0000						301.000,00
3	DESPEAS CORREN					301.000,00	
4	PESSOA E ENCARGOS SOCIAIS				106.000,00		
	VENCIMENTOS E VANTAGENS FIXAS - PESSOAL CML		3.1.90.11.00	1.000,00			
	VENCIMENTOS E VANTAGENS FIXAS - PESSOAL CML		3.1.90.11.00	85.000,00			
	OBRIGAÇÕES PATRONAIS		3.1.90.13.00	20.000,00			
3	OUTRAS DESPEAS CORRENTES				185.000,00		
	MATERIAL DE CONSUMO		3.3.90.30.00	100.000,00			
	OUTROS SERVIÇOS DE TERCEIROS - PESSOA FISICA		3.3.90.36.00	25.000,00			
	OUTROS SERVIÇOS DE TERCEIROS - PESSOA JURIDICA		3.3.90.39.00	70.000,00			
Manutenção do MAC	10.301.0702.2091.0000						80.000,00
3	DESPEAS CORREN					80.000,00	
3	OUTRAS DESPEAS CORRENTES				80.000,00		
	MATERIAL DE CONSUMO		3.3.90.30.00	50.000,00			
	OUTROS SERVIÇOS DE TERCEIROS - PESSOA FISICA		3.3.90.36.00	15.000,00			
	OUTROS SERVIÇOS DE TERCEIROS - PESSOA JURIDICA		3.3.90.39.00	15.000,00			
Adquisição de Unidade Móvel de Saúde	10.301.0705.1004.0000						360.000,00
4	DESPEAS DE CAPIT					360.000,00	
4	INVESTIMENTOS				360.000,00		
	EQUIPAMENTOS E MATERIAL PERMANENTE		4.4.90.52.00	10.000,00			
	EQUIPAMENTOS E MATERIAL PERMANENTE		4.4.90.52.00	200.000,00			
	EQUIPAMENTOS E MATERIAL PERMANENTE		4.4.90.52.00	100.000,00			
	EQUIPAMENTOS E MATERIAL PERMANENTE		4.4.90.52.00	50.000,00			
Const/Reforma e Ampliação de UND Saúde	10.301.0705.1042.0000						510.000,00
4	DESPEAS DE CAPIT					510.000,00	
4	INVESTIMENTOS				510.000,00		
	OBRAS E INSTALAÇÕES		4.4.90.51.00	10.000,00			
	OBRAS E INSTALAÇÕES		4.4.90.51.00	200.000,00			
	OBRAS E INSTALAÇÕES		4.4.90.51.00	200.000,00			
	OBRAS E INSTALAÇÕES		4.4.90.51.00	100.000,00			
Academia de Saúde	10.301.0705.1048.0000						100.000,00
4	DESPEAS DE CAPIT					100.000,00	
4	INVESTIMENTOS				100.000,00		
	OBRAS E INSTALAÇÕES		4.4.90.51.00	100.000,00			
Manutenção do MAC	10.302.0703.2024.0000						62.000,00
3	DESPEAS CORREN					62.000,00	
3	OUTRAS DESPEAS CORRENTES				62.000,00		
	MATERIAL DE CONSUMO		3.3.90.30.00	45.000,00			
	OUTROS SERVIÇOS DE TERCEIROS - PESSOA FISICA		3.3.90.36.00	3.000,00			
	OUTROS SERVIÇOS DE TERCEIROS - PESSOA JURIDICA		3.3.90.39.00	14.000,00			
Programa de Assistência Farmacêutica Básica	10.303.0701.2023.0000						52.000,00
3	DESPEAS CORREN					52.000,00	



QUADRO AUXILIAR DE DETALHAMENTO DA DESPESA

Lei: , Data:

ORGÃO 02 PODER EXECUTIVO
UNIDADE 07 SECRETARIA MUNICIPAL DE SAUDE
SUB UNIDADE 02 FUNDO MUNICIPAL DE SAUDE

Aplicação Programada	Proj/Ativ	Finalidade	Categoria	Detalhada	Total Grupo	Total Categ.	Total Func.
		F.R. - C.A.					
Programa de Assistência Farmacêutica Básica	10.303.0701.2023.0000						52.000,00
3	DESPESAS CORREN					52.000,00	
3	OUTRAS DESPESAS CORRENTES						
	MATERIAL DE CONSUMO		3.3.90.30.00	17.000,00			
	Material - Bem ou Serviço para Distribuição Gratuita		3.3.90.32.00	35.000,00			
Programa Municipal de Assistência Farmacêutica Básica	10.303.0701.2107.0000						100.000,00
3	DESPESAS CORREN					100.000,00	
3	OUTRAS DESPESAS CORRENTES						
	MATERIAL DE CONSUMO		3.3.90.30.00	30.000,00			
	Material - Bem ou Serviço para Distribuição Gratuita		3.3.90.32.00	70.000,00			
Farmácia Básica	10.303.0701.2108.0000						24.000,00
3	DESPESAS CORREN					24.000,00	
3	OUTRAS DESPESAS CORRENTES						
	Material - Bem ou Serviço para Distribuição Gratuita		3.3.90.32.00	24.000,00			
Manutenção das Ações de Vigilância Sanitária	10.304.0704.2026.0000						138.000,00
3	DESPESAS CORREN					138.000,00	
	PESSOAL E ENCARGOS SOCIAIS						
	PESSOAL CARGO EFETIVO (VINCULADO AO INSS) EXCLUSIVE F		3.1.90.11.04	95.000,00			
	PESSOAL CARGO COMISSIONADO EXCLUSIVE FUNDES		3.1.90.11.05	1.000,00			
	CONTRIBUIÇÃO PATRONAL PARA O INSS		3.1.90.15.02	22.000,00			
3	OUTRAS DESPESAS CORRENTES						
	MATERIAL DE CONSUMO		3.3.90.30.00	15.000,00			
	MATERIAL DE CONSUMO		3.3.90.30.00	2.000,00			
	OUTROS SERVIÇOS DE TERCEIROS - PESSOA FÍSICA		3.3.90.36.00	1.000,00			
	OUTROS SERVIÇOS DE TERCEIROS - PESSOA JURÍDICA		3.3.90.39.00	1.000,00			
4	DESPESAS DE CAPT						
4	INVESTIMENTOS					1.000,00	
	EQUIPAMENTOS E MATERIAL PERMANENTE		4.4.90.52.00	1.000,00			
Manutenção das Ações de Vigilância e Promoção de Saúde	10.305.0704.2029.0000						95.400,00
3	DESPESAS CORREN					95.400,00	
	PESSOAL E ENCARGOS SOCIAIS						
	CONTRATAÇÃO POR TEMPO DETERMINADO		3.1.90.04.00	1.000,00			
	VENCIMENTOS E VANTAGENS FIXAS - PESSOAL CIVIL		3.1.90.11.00	8.000,00			
	VENCIMENTOS E VANTAGENS FIXAS - PESSOAL CIVIL		3.1.90.11.00	40.000,00			
	CONTRIBUIÇÃO PATRONAL PARA O INSS		3.1.90.13.02	11.000,00			
3	OUTRAS DESPESAS CORRENTES						
	MATERIAL DE CONSUMO		3.3.90.30.00	8.000,00			
	OUTROS SERVIÇOS DE TERCEIROS - PESSOA FÍSICA		3.3.90.36.00	12.400,00			
	OUTROS SERVIÇOS DE TERCEIROS - PESSOA JURÍDICA		3.3.90.39.00	10.000,00			
4	DESPESAS DE CAPT						
4	INVESTIMENTOS					8.000,00	
	EQUIPAMENTOS E MATERIAL PERMANENTE		4.4.90.52.00	8.000,00			
TOTAL							3.717.400,00



ESTADO DE MATO GROSSO DO SUL
PREFEITURA MUNICIPAL DE GLÓRIA DE DOURADOS
CNPJ: 03.155.942/0001-37
Rua Tancredo de Almeida Neves, s/nº - CEAD - CEP 79730-000

2.7 – FUNDO MUNICIPAL PARA INFÂNCIA E ADOLESCÊNCIA

**PREF. MUNIC. DE GLÓRIA DE DOURADOS**

Rua Tancredo de Almeida Neves, - CNPJ 03155942/0001-37

Orçamento Programa - Exercício de 2015

PREVISÃO DA RECEITA

Anexo 02

Página 1

Lei: Data:

Entidade: 4 - FUNDO MUNICIPAL PARA INFÂNCIA E ADOLESCÊNCIA

Código	Especificação	F R	Descobrimento	SubCategoria Fonte	Categoria Econômica
1.000.00.00	RECEITAS CORRENTES				1.000,00
1.300.00.00	RECEITA PATRIMONIAL			1.000,00	
1.320.00.00	RECEITAS DE VALORES MOBILIÁRIOS			1.000,00	
1.325.00.00	REMUNERAÇÃO DE DEPÓSITOS BANCÁRIOS		1.000,00		
1.325.02.00	REMUNERAÇÃO DE DEPÓSITOS DE RECURSOS NÃO VINCI		1.000,00		
1.325.02.99	REMUNERAÇÃO DE OUTROS DEPÓSITOS DE RECURSOS		1.000,00		
1.325.02.99	Remun. de Outros Dep. de Recur. não Vinculados - FMCAD		1.000,00		
Total das Receitas (exceto Intra-Orçamentárias)					1.000,00
Total Geral das Receitas					1.000,00



ESTADO DE MATO GROSSO DO SUL
PREFEITURA MUNICIPAL DE GLÓRIA DE DOURADOS
CNPJ: 03.155.942/0001-37
Rua Tancredo de Almeida Neves, s/nº - CEAD – CEP 79730-000

2.8 – FUNDEB

**PREF. MUNIC. DE GLÓRIA DE DOURADOS**

Rua Tancredo de Almeida Neves. - CNPJ 03155942/0001-37

Orçamento Programa - Exercício de 2015

PREVISÃO DA RECEITA

Entidade: 6 - FUNDEB

Anexo 02

Página 1

Lei: Data:

Código	Especificação	F.R.	Descobrimento	SubCategoria Fonte	Categoria Econômica
1000 00 00	RECEITAS CORRENTES				2.800.000,00
1300 00 00	RECEITA PATRIMONIAL			10.000,00	
1320 00 00	RECEITAS DE VALORES MOBILIÁRIOS			10.000,00	
1325 00 00	REMUNERAÇÃO DE DEPÓSITOS BANCÁRIOS		10.000,00		
1325 01 00	REMUNERAÇÃO DE DEPÓSITOS DE RECURSOS VINCULAD		10.000,00		
1325 01 02	RECEITA DE REMUNERAÇÃO DE DEPÓSITOS BANCÁRIOS I		6.000,00		
1325 01 02	RECEITA DE REMUNERAÇÃO DE DEPÓSITOS BANCÁRIOS I		4.000,00		
1325 01 02	Reculta de Remun. de Dep. Banc. de Recur. Vinc. FUNDEB		6.000,00		
1325 01 02	Reculta de Remun. de Dep. Banc. de Recur. Vinc. FUNDEB		4.000,00		
1700 00 00	TRANSFERÊNCIAS CORRENTES			2.790.000,00	
1720 00 00	TRANSFERÊNCIAS INTERGOVERNAMENTAIS			2.790.000,00	
1724 00 00	TRANSFERÊNCIAS MULTIGOVERNAMENTAIS		2.790.000,00		
1724 01 00	TRANSFERÊNCIAS DE RECURSOS DO FUNDO DE MANUT		2.760.000,00		
1724 01 00	TRANSFERÊNCIAS DE RECURSOS DO FUNDO DE MANUT		2.234.000,00		
1724 01 00	TRANSFERÊNCIAS DE RECURSOS DO FUNDO DE MANUT		555.000,00		
1724 01 00	Transferências do FUNDEB 60%		2.234.000,00		
1724 01 00	Transferências do FUNDEB 40%		555.000,00		
Total das Receitas (exceto Intra-Orçamentárias)					2.800.000,00
Total Geral das Receitas					2.800.000,00



PREF. MUNIC. DE GLÓRIA DE DOURADOS
Rua Tancredo de Almeida Neves, - CNPJ:03155942/0001-37

Orçamento Programa - Exercício de 2015

Página 1

Lei: , Data:

QUADRO AUXILIAR DE DETALHAMENTO DA DESPESA

ORGÃO 02 PODER EXECUTIVO
UNIDADE 05 SECRETARIA MUNICIPAL DE EDUCAÇÃO E CULTURA
SUB UNIDADE 03 FUNDO MAT.DESENV.ED.BAS VAL PROF DA EDUCAÇÃO

Aplicação Programada	Proj/Ativ	Finalidade	Categoria	Detalhada	Total Grupo	Total Categ.	Total Func.
F.R. - CA							
Const/ Refor: e Ampliação de Unidades Escolares	12.351.0504.1024.0003					1.000,00	1.000,00
4 - DESPESAS DE CAPITAL						1.000,00	
4 - INVESTIMENTOS							
OBRAS E INSTALAÇÕES			4.4.90.51.00	1.000,00			
Pessoal e Encargos Ensino Fundamental - 60%	12.351.0505.2063.0003					1.720.000,00	1.720.000,00
3 - DESPESAS CORRENTES						1.720.000,00	
3 - PESSOAL E ENCARGOS SOCIAIS							
PESSOAL (RECURSOS MÍNIMO 60% FUNDEB)			3.1.90.11.01	1.400.000,00			
CONTRIBUIÇÃO PATRONAL PARA O INSS			3.1.90.13.02	310.000,00			
INDENIZAÇÕES E RESTITUIÇÕES TRABALHISTAS			3.1.90.94.00	10.000,00			
Manutenção do Ensino Fundamental - 40%	12.351.0505.2064.0003					442.000,00	443.000,00
3 - DESPESAS CORRENTES						442.000,00	
3 - PESSOAL E ENCARGOS SOCIAIS							
PESSOAL (RECURSOS 40% FUNDEB)			3.1.90.11.02	350.000,00			
CONTRIBUIÇÃO PATRONAL PARA O INSS			3.1.90.13.02	77.000,00			
INDENIZAÇÕES E RESTITUIÇÕES TRABALHISTAS			3.1.90.94.00	10.000,00			
3 - OUTRAS DESPESAS CORRENTES						5.000,00	
DIARIAS - PESSOAL CIVIL			3.3.90.14.00	1.000,00			
MATERIAL DE CONSUMO			3.3.90.30.00	1.000,00			
PASSAGENS E DESPESAS COM LOCOMOÇÃO			3.3.90.33.00	1.000,00			
OUTROS SERVIÇOS DE TERCEIROS - PESSOA FÍSICA			3.3.90.36.00	1.000,00			
OUTROS SERVIÇOS DE TERCEIROS - PESSOA JURÍDICA			3.3.90.39.00	1.000,00			
4 - DESPESAS DE CAPITAL						1.000,00	
4 - INVESTIMENTOS						1.000,00	
EQUIPAMENTOS E MATERIAL PERMANENTE			4.4.90.52.00	1.000,00			
Const/ Refor: Ampliação de Centros Educacionais	12.355.0504.1025.0000					1.000,00	1.000,00
4 - DESPESAS DE CAPITAL						1.000,00	
4 - INVESTIMENTOS						1.000,00	
OBRAS E INSTALAÇÕES			4.4.90.51.00	1.000,00			
Pessoal e Encargos Educação Infantil - 60%	12.355.0505.2061.0000					233.000,00	233.000,00
3 - DESPESAS CORRENTES						233.000,00	
3 - PESSOAL E ENCARGOS SOCIAIS							
PESSOAL (RECURSOS MÍNIMO 60% FUNDEB)			3.1.90.11.01	190.000,00			
CONTRIBUIÇÃO PATRONAL PARA O INSS			3.1.90.13.02	42.000,00			
INDENIZAÇÕES E RESTITUIÇÕES TRABALHISTAS			3.1.90.94.00	1.000,00			
Manutenção da Educação Infantil - 40%	12.355.0505.2062.0000					9.000,00	9.000,00
3 - DESPESAS CORRENTES						9.000,00	
3 - PESSOAL E ENCARGOS SOCIAIS							
PESSOAL (RECURSOS 40% FUNDEB)			3.1.90.11.02	1.000,00			
CONTRIBUIÇÃO PATRONAL PARA O INSS			3.1.90.13.02	1.000,00			
INDENIZAÇÕES E RESTITUIÇÕES TRABALHISTAS			3.1.90.94.00	1.000,00			
3 - OUTRAS DESPESAS CORRENTES						5.000,00	
DIARIAS - PESSOAL CIVIL			3.3.90.14.00	1.000,00			
MATERIAL DE CONSUMO			3.3.90.30.00	1.000,00			
PASSAGENS E DESPESAS COM LOCOMOÇÃO			3.3.90.33.00	1.000,00			
OUTROS SERVIÇOS DE TERCEIROS - PESSOA FÍSICA			3.3.90.36.00	1.000,00			
OUTROS SERVIÇOS DE TERCEIROS - PESSOA JURÍDICA			3.3.90.39.00	1.000,00			
4 - DESPESAS DE CAPITAL						1.000,00	
4 - INVESTIMENTOS						1.000,00	
EQUIPAMENTOS E MATERIAL PERMANENTE			4.4.90.52.00	1.000,00			



ESTADO DE MATO GROSSO DO SUL
PREFEITURA MUNICIPAL DE GLÓRIA DE DOURADOS
CNPJ: 03.155.942/0001-37
Rua Tancredo de Almeida Neves, s/nº - CEAD - CEP 79730-000

g) Quadro demonstrativo da despesa por órgãos, por unidade orçamentária, programa de trabalho – Anexo 6 da Lei n. 4.320/64;



PREF. MUNIC. DE GLÓRIA DE DOURADOS

Rua Tancredo de Almeida Neves, - CNPJ:03155942/0001-37

Orçamento Programa - Exercício de 2015

Anexo 05

Página 1

Lei: Data:

PROGRAMA DE TRABALHO

(inc II § 2º Art. 2º)

01 PODER LEGISLATIVO

01 CÂMARA MUNICIPAL DE GLÓRIA DE DOURADOS

Código	Especificação	Operação Especial	Projetos	Atividades	Total
01	Legislativa			1.146.000,00	1.146.000,00
01	03	Ação Legislativa		1.146.000,00	1.146.000,00
01	03	0100 Processo Legislativo		1.146.000,00	1.146.000,00
01	03	0100 2001 2000 Manutenção das Atividades do Poder Legislativo		1.146.000,00	1.146.000,00
TOTAL		0,00	0,00	1.146.000,00	1.146.000,00

**PREF. MUNIC. DE GLÓRIA DE DOURADOS**

R. La Tancredo de Almeida Neves, s/n - CNPJ:03155942/0001-37

Orçamento Programa

Exercício de 2015

Anexo 06

Página 2

Letra: Data:

PROGRAMA DE TRABALHO

(incl. 5.2º An 2º)

02 PODER EXECUTIVO
01 GABINETE DO PREFEITO

Código	Especificação	Operação Espec	Projetos	Atividades	Total		
02	Judicaria			27.000,00	27.000,00		
02	122	Administração Geral		27.000,00	27.000,00		
02	122	1000	Gestão Administrativa - GP	27.000,00	27.000,00		
02	122	1000	2004	0000	Manutenção das Atividades da Assessoria Jurídica	27.000,00	27.000,00
04	Administração			81.000,00	81.000,00		
04	122	Administração Geral		81.000,00	81.000,00		
04	122	1000	Gestão Administrativa - GP	81.000,00	81.000,00		
04	122	1000	2003	0000	Manutenção das Atividades do Gabinete do Prefeito	81.000,00	81.000,00
04	124	Controle Interno		33.000,00	33.000,00		
04	124	1001	Sistema Municipal de Controladoria	33.000,00	33.000,00		
04	124	1001	2100	0000	Unidade Central de Controle Interno - UCCI	33.000,00	33.000,00
04	131	Comunicação Social		164.000,00	164.000,00		
04	131	1000	Gestão Administrativa - GP	164.000,00	164.000,00		
04	131	1000	2005	0000	Manutenção das Atividades da Assessoria de Comunicação	104.000,00	104.000,00
04	131	1000	2034	0000	Ações de Comunicação Institucional	10.000,00	10.000,00
04	131	1000	2035	0000	Divulgação de Atos Oficiais do Município	90.000,00	90.000,00
04	182	Defesa Civil		55.000,00	55.000,00		
04	182	1000	Gestão Administrativa - GP	55.000,00	55.000,00		
04	182	1000	2101	0000	Gestão das Atividades da Coordenadoria Mun. de Defesa Civil - COMDEC	55.000,00	55.000,00
TOTAL		0,00	0,00	360.000,00	360.000,00		

**PREF. MUNIC. DE GLÓRIA DE DOURADOS**

Rua Tancredo de Almeida Neves, - CNPJ:03155942/0001-37

Orçamento Programa - Exercício de 2015

Anexo 06

Página 3

Lei: , Data:

PROGRAMA DE TRABALHO

(IncII, § 2º Art.27)

02 PODER EXECUTIVO

02 SECRETARIA MUNICIPAL DE GESTÃO PÚBLICA

Código	Especificação	Operação Especial	Projetos	Atividades	Total
02	Judiciária:			485.000,00	485.000,00
02	062 Defesa do Interesse Público no Processo Judiciário			485.000,00	485.000,00
02	062 0000 Encargos Especiais			485.000,00	485.000,00
02	062 0000 2025 0000 Operacionalização das Sertanças Judiciais			10.000,00	10.000,00
02	062 0000 2042 0000 Precatórios Judiciais			475.000,00	475.000,00
04	Administração			5.168.600,00	5.168.600,00
04	122 Administração Geral			5.168.600,00	5.168.600,00
04	122 0200 Gestão Administrativa - SEGEPU			5.113.600,00	5.113.600,00
04	122 0200 2006 0000 Manutenção das Atividades da Secretaria Municipal de Gestão Pública			1.430.000,00	1.430.000,00
04	122 0200 2011 0000 Passagens e Encargos em Geral			3.683.600,00	3.683.600,00
04	122 0305 Conselho Público			55.000,00	55.000,00
04	122 0305 2093 0000 Implementação das Ações do CIDECO			55.000,00	55.000,00
04	126 Tecnologia da Informação			4.000,00	4.000,00
04	26 Cidade Digital			4.000,00	4.000,00
04	26 0201 2075 0000 Implementação da Cidade Digital			4.000,00	4.000,00
28	Encargos Especiais			555.000,00	555.000,00
28	843 Serviço da Dívida Interna			555.000,00	555.000,00
28	843 0000 Encargos Especiais			555.000,00	555.000,00
28	843 0000 2065 0000 Amortização da Dívida Interna			555.000,00	555.000,00
TOTAL		0,00	0,00	6.212.600,00	6.212.600,00

**PREF. MUNIC. DE GLÓRIA DE DOURADOS**

Rua Tancredo de Almeida Neves, - CNPJ:03155942/0001-37

Orçamento Programa - Exercício de 2015

Anexo 06

Página 4

Linha, Data:

PROGRAMA DE TRABALHO

(Incl. § 2º, Art.2º)

02 PODER EXECUTIVO

03 SECRETARIA MUNICIPAL DE INFRA ESTRUTURA

Código	Especificação	Operação Especial	Projetos	Atividades	Total
04	Administração		76.000,00	425.000,00	501.000,00
04	122 Administração Geral		76.000,00	425.000,00	501.000,00
04	122 0300 Gestão Administrativa - SEINFRA			425.000,00	425.000,00
04	122 0300 2018 0000 Manutenção das Atividades da Secretaria Municipal de Infraestrutura			265.000,00	265.000,00
04	122 0300 2018 0000 Manutenção do Terminal Rodoviário			50.000,00	50.000,00
04	122 0300 2081 0000 Manutenção do Fundo Especial do Petróleo - FEP			110.000,00	110.000,00
04	122 0302 Preservação do Patrimônio Público		76.000,00		76.000,00
04	122 0302 1002 0000 Construção/Reforma e Ampliação de Prédios Municipais		76.000,00		76.000,00
15	Urbanismo			8.000,00	8.000,00
15	122 Administração Geral			8.000,00	8.000,00
15	122 0300 Gestão Administrativa - SEINFRA			8.000,00	8.000,00
15	122 0300 2083 0000 Manutenção das Ações e Serviços de Recursos da CIDE			8.000,00	8.000,00
15	451 Infra-Estrutura Urbana		905.000,00		1.905.000,00
15	451 0300 Gestão Administrativa - SEINFRA		502.000,00		502.000,00
15	451 0300 1018 0000 Aquisição de Veículos/Maquinários e Caminhões		502.000,00		502.000,00
15	451 0301 Expansão da Estrutura Urbana		951.000,00		951.000,00
15	451 0301 1017 0000 Pavimentação/Drenagem e Revitalização de Vias Públicas		950.000,00		950.000,00
15	451 0301 1037 0000 Parque de Lago		1.000,00		1.000,00
15	451 0306 Frota Renovada		152.000,00		152.000,00
15	451 0306 1018 0000 Aquisição de Veículos/Maquinários e Caminhões		152.000,00		152.000,00
26	Transporte			826.000,00	826.000,00
26	782 Transporte Rodoviário			826.000,00	826.000,00
26	782 0304 Infraestrutura e Logística/Agronegócio			826.000,00	826.000,00
26	782 0304 2014 0000 Construção/Reforma e Recuperação de Estradas Vicinais e Pontes			826.000,00	826.000,00
TOTAL		0,00	1.581.000,00	1.259.000,00	2.840.000,00

**PREF. MUNIC. DE GLÓRIA DE DOURADOS**

Rua Tancredo de Almeida Neves, - CNPJ:03155942/0001-37

Orçamento Programa - Exercício de 2015

Anexo 06

Página 5

Lei: , Data:

PROGRAMA DE TRABALHO

(Inc II, § 2º, Art 2º)

02 PODER EXECUTIVO

04 SECRETARIA MUNICIPAL DE DESENVOLVIMENTO SUSTENTÁVEL

Código	Especificação	Operação Especial	Projetos	Atividades	Total
04	Administração		35.000,00	257.000,00	292.000,00
04	122 - Administração Geral		35.000,00	257.000,00	292.000,00
04	122 0400 - Gestão Administrativa - SEDS			257.000,00	257.000,00
04	122 0400 2010 0000 - Manutenção das Atividades da Secretaria Municipal de Desenvolvimento Sustentável			245.000,00	245.000,00
04	122 0400 2020 0000 - Manutenção do Departamento de Meio Ambiente			12.000,00	12.000,00
04	122 0401 - Fomento ao Desenvolvimento Sustentável		35.000,00		35.000,00
04	122 0401 1043 0000 - Reforma e Ampliação do Parque de Exposição		35.000,00		35.000,00
18	Gestão Ambiental		265.000,00	20.000,00	285.000,00
18	541 - Preservação e Conservação Ambiental		265.000,00	20.000,00	285.000,00
18	541 0301 - Expansão da Estrutura Urbana		265.000,00		265.000,00
18	541 0301 1044 0000 - Implantação e Destinação de Resíduos Sólidos		265.000,00		265.000,00
18	541 0402 - Preservação e Conservação Ambiental			20.000,00	20.000,00
18	541 0402 2013 0000 - Reestruturação do Viveiro de Mudas			20.000,00	20.000,00
20	Agricultura		1.111.000,00	45.000,00	1.156.000,00
20	606 - Extensão Rural		1.111.000,00	45.000,00	1.156.000,00
20	606 0401 - Fomento ao Desenvolvimento Sustentável		1.111.000,00	45.000,00	1.156.000,00
20	606 0401 1008 0000 - Construção do Centro Territorial de Form. e Apoio Tec. p/ Agro. Familiar		788.000,00		788.000,00
20	606 0401 1035 0000 - Aquisição de Patrulha Mecanizada		322.000,00		322.000,00
20	606 0401 1036 0000 - Aquisição de Resfriadores de Leite		1.000,00		1.000,00
20	606 0401 2008 0000 - Apoio ao Pequeno Produtor Rural			20.000,00	20.000,00
20	606 0401 2009 0000 - Atividades de Preparação do Solo			25.000,00	25.000,00
20	608 - Promoção da Produção Agropecuária		120.000,00		120.000,00
20	608 0401 - Fomento ao Desenvolvimento Sustentável		120.000,00		120.000,00
20	608 0401 1005 0000 - Construção da Associação dos Produtores Orgânicos MS - APOMS		120.000,00		120.000,00
23	Comércio e Serviços			3.000,00	3.000,00
23	122 - Administração Geral			3.000,00	3.000,00
23	122 0401 - Fomento ao Desenvolvimento Sustentável			3.000,00	3.000,00
23	122 0401 2076 0000 - Manutenção do Polo de Confecções			3.000,00	3.000,00
TOTAL		0,00	1.531.000,00	325.000,00	1.856.000,00

**PREF. MUNIC. DE GLÓRIA DE DOURADOS**

Rua Tancredo de Almeida Neves, - CNPJ:03155942/0001-37

Orçamento Programa - Exercício de 2015

Anexo 06

Página 6

Lei: Data:

PROGRAMA DE TRABALHO

(Inc II - § 2º, Art. 2º)

02 PODER EXECUTIVO**05 SECRETARIA MUNICIPAL DE EDUCAÇÃO E CULTURA**

Código	Especificação	Operação Especial	Projetos	Atividades	Total
2	Educação			169.000,00	169.000,00
12	306	Alimentação e Nutrição		169.000,00	169.000,00
12	306	0502	Alimentação Escolar	169.000,00	169.000,00
12.306.0502.2056.0000	Programa Nacional de Alimentação Escolar			75.000,00	75.000,00
12.306.0502.2102.0000	Programa Municipal de Alimentação Escolar			94.000,00	94.000,00
12	361	Ensino Fundamental	971.000,00	3.672.000,00	4.643.000,00
12	361	0500	Gestão Administrativa - SEMEC	1.014.000,00	1.014.000,00
12.361.0500.2055.0000	Manutenção das Atividades da Secretaria Municipal de Educação			872.000,00	872.000,00
12.361.0500.2106.0000	Gestão dos Recursos do Salário Educação			142.000,00	142.000,00
12	361	0501	Transporte Escolar	432.000,00	432.000,00
12.361.0501.2007.0000	Programa Nacional de Apoio ao Transporte Escolar			59.000,00	59.000,00
12.361.0501.2103.0000	Programa Municipal de Apoio ao Transporte Escolar			72.000,00	72.000,00
12.361.0501.2104.0000	Transporte Escolar - Convênio Estado			301.000,00	301.000,00
12	361	0503	Educação de Todos	63.000,00	63.000,00
12.361.0503.2052.0000	Manutenção das Atividades do Ensino Fundamental			63.000,00	63.000,00
12	361	3604	Expansão, Melhoria e Reforma da Rede Física Escolar e Administrativa	971.000,00	971.000,00
12.361.0504.1019.0000	Construção/Reforma e Ampliação de UND - Escolas		480.000,00		480.000,00
12.361.0504.1024.0000	Const. Refor. e Ampliação de Und. Escolas		1.000,00		1.000,00
12.361.0504.1040.0000	Construção/Reforma e Ampliação de Quadras/Escolas		490.000,00		490.000,00
12	361	0505	Formação Continuada dos Profissionais da Educação	2.163.000,00	2.163.000,00
12.361.0505.2063.0000	Pessoal e Encargos/Ensino Fundamental - 80%			1.720.000,00	1.720.000,00
12.361.0505.2064.0000	Manutenção do Ensino Fundamental - 40%			443.000,00	443.000,00
12	364	Ensino Superior		51.500,00	51.500,00
12	364	0508	Educação de Todos	51.500,00	51.500,00
12.364.0508.2017.0000	Apoio Financeiro e Manutenção do Ensino Superior (UNIDERP)			51.500,00	51.500,00
12	365	Educação Infantil	461.000,00	661.000,00	1.122.000,00
12	365	0503	Educação de Todos	46.000,00	46.000,00
12.365.0503.2067.0000	Manutenção das Atividades de Educação Infantil			46.000,00	46.000,00
12	365	0504	Expansão, Melhoria e Reforma da Rede Física Escolar e Administrativa	461.000,00	461.000,00
12.365.0504.1020.0000	Const/ Refor e Ampliação de Centros Educacionais		490.000,00		490.000,00
12.365.0504.1025.0000	Const/ Refor e Ampliação de Centros Educacionais		1.000,00		1.000,00
12	365	0506	Formação Continuada dos Profissionais da Educação	635.000,00	635.000,00
12.365.0506.2061.0000	Pessoal e Encargos/Educação Infantil - 50%			233.000,00	233.000,00
12.365.0506.2052.0000	Manutenção da Educação Infantil - 40%			9.000,00	9.000,00
12.365.0506.2059.0000	Pessoal e Encargos "Pré-Escola" (FUNDEB 80%)			297.000,00	297.000,00
12.365.0506.2070.0000	Educação Infantil "Pré-Escola" (FUNDEB 40%)			106.000,00	106.000,00
12	366	Educação de Jovens e Adultos		26.000,00	26.000,00
12	366	0500	Gestão Administrativa - SEMEC	26.000,00	26.000,00
12.366.0500.2108.0000	Manutenção do Programa Educação de Jovens e Adultos - PEJA			26.000,00	26.000,00

**PREF. MUNIC. DE GLÓRIA DE DOURADOS**

Rua Tancredo de Almeida Neves, - CNPJ:03155942/0001-37

Orçamento Programa - Exercício de 2015

Anexo 06

Página 7

Lei: Data:

PROGRAMA DE TRABALHO

(Inc. II § 2º Art. 2º)

02 PODER EXECUTIVO

05 SECRETARIA MUNICIPAL DE EDUCAÇÃO E CULTURA

Código	Especificação	Operação Especial	Projetos	Atividades	Total
13	Cultura			362.000,00	362.000,00
13	392 Difusão Cultural			362.000,00	362.000,00
13	392 0506 Difusão Cultural			362.000,00	362.000,00
13	392 0506 2054 0000 Apoio e Operacionalização de Eventos Culturais			362.000,00	362.000,00
27	Desporto e Lazer		516.000,00	128.000,00	644.000,00
27	812 Desporto Comunitário		516.000,00	128.000,00	644.000,00
27	812 0507 Implantação de Atividades Esportivas		516.000,00	128.000,00	644.000,00
27	812 0507 1007 0000 Construção/Reforma e Ampliação de Unidade Esportivas		516.000,00		516.000,00
27	812 0507 2055 0000 Operacionalização e Manutenção do Esporte Amador			70.000,00	70.000,00
27	812 0507 2055 1000 Manutenção do Departamento de Esporte e Lazer			58.000,00	58.000,00
TOTAL		0,00	516.000,00	808.500,00	7.067.500,00

**PREF. MUNIC. DE GLÓRIA DE DOURADOS**

Rua Tancredo de Almeida Neves - CNPJ:03155942/0001-37

Orçamento Programa - Exercício de 2015

Anexo 06

Página 8

Linha Data:

PROGRAMA DE TRABALHO

(Inc II, § 2º, Art.2º)

02 - PODER EXECUTIVO

05 - SECRETARIA MUNICIPAL DE ASSISTÊNCIA SOCIAL E CIDADANIA

Código	Especificação	Operação Espec	Projetos	Atividades	Total
08	Assistência Social			82.500,00	82.500,00
08	122	Administração Geral		82.500,00	82.500,00
08	122 0600	Gestão Administrativa - SASO		74.500,00	74.500,00
08	122 0600 2002 0000	Manutenção do Conselho Tutelar da Criança e do Adolescente		45.500,00	45.500,00
08	122 0600 2045 0000	Manutenção das Atividades da Secretaria Municipal de Assistência Social e Cidadania		29.000,00	29.000,00
08	122 0601	Implementação de Políticas Sociais		8.000,00	8.000,00
08	122 0601 2060 0000	Manutenção das Atividades do Conselhos Municipais		8.000,00	8.000,00
08	242	Assistência ao Portador de Deficiência		15.000,00	15.000,00
08	242 0601	Implementação de Políticas Sociais		15.000,00	15.000,00
08	242 0601 2040 0000	Repassa a Entidades Filantrópicas "PTMC"		15.000,00	15.000,00
08	243	Assistência à Criança e ao Adolescente		7.000,00	7.000,00
08	243 0601	Implementação de Políticas Sociais		7.000,00	7.000,00
08	243 0601 2036 0000	Manutenção das Atividades do FMA		7.000,00	7.000,00
08	244	Assistência Comunitária		1.408.000,00	1.408.000,00
08	244 0601	Implementação de Políticas Sociais		1.408.000,00	1.408.000,00
08	244 0601 2003 0000	Proteção Social Básica (PSB)		213.000,00	213.000,00
08	244 0601 2038 0000	Manutenção da Casa da Artesão		12.000,00	12.000,00
08	244 0601 2043 0000	Proteção Social Especial (PSE)		127.000,00	127.000,00
08	244 0601 2049 0000	Manutenção das Ações e Serviços do PIS		130.000,00	130.000,00
08	244 0601 2066 0000	Manutenção das Atividades do Fundo de Assistência Social		663.000,00	663.000,00
08	244 0601 2084 0000	Banco de Gestão		37.000,00	37.000,00
08	244 0601 2087 0000	Manutenção do Fundo Estadual de Assist. Social - FEAS		36.000,00	36.000,00
15	Habituação		14.000,00	15.000,00	29.000,00
15	482	Habituação Urbana		15.000,00	29.000,00
15	482 0602	Fomento à Habitação de Interesse Social	14.000,00	15.000,00	29.000,00
15	482 0602 1014 0000	Construção/Reforma e Ampliação de UND Habitacionais	13.000,00		13.000,00
15	482 0602 1039 0000	Aquisição de Bens Imóveis	1.000,00		1.000,00
15	482 0602 2030 0000	Distribuição de KITS pr Const. Ref. e Amp. UND Habitacionais		15.000,00	15.000,00
TOTAL		000	14.000,00	1.637.500,00	1.541.500,00

**PREF. MUNIC. DE GLÓRIA DE DOURADOS**

R. La Tancredi de Almeida Neves, CNPJ:03155942/0001-37

Orçamento Programa

Exercício de 2015

Anexo 06

Página 9

Lei: / Data:

PROGRAMA DE TRABALHO

(inclui § 2º, Art. 2º)

02 PODER EXECUTIVO

07 SECRETARIA MUNICIPAL DE SAÚDE

Código	Especificação	Operação Especial	Projetos	Atividades	Total
10	Saúde			1.228.000,00	1.228.000,00
10	122 Administração Geral			1.228.000,00	1.228.000,00
10	122 0700 Gestão Administrativa - SES			1.228.000,00	1.228.000,00
10	122 0700 2031 0000 Manutenção das Atividades da Secretaria Municipal de Saúde			1.213.000,00	1.213.000,00
10	122 0700 2077 0000 Manutenção das Ativ. do Conselho Municipal de Saúde			15.000,00	15.000,00
10	301 Atenção Básica		3.166.000,00	2.116.000,00	3.166.000,00
10	301 0702 Bloco da Atenção Básica		80.000,00	2.116.000,00	2.196.000,00
10	301 0702 1000 0000 Aquisição de Equipamento em Geral		80.000,00		80.000,00
10	301 0702 2022 0000 Programa Saúde da Família/ Saúde Bucal			884.000,00	884.000,00
10	301 0702 2027 0000 Manutenção das Ações Básicas de Saúde			300.000,00	300.000,00
10	301 0702 2028 0000 Programa Agente Comunitário de Saúde - PACS			391.000,00	391.000,00
10	301 0702 2068 0000 Manutenção das Ações e Serviços do FIS/SAUDE			148.000,00	148.000,00
10	301 0702 2039 0000 Compensação de Especificidades Regionais			14.000,00	14.000,00
10	301 0702 2090 0000 Pab Fixo			301.000,00	301.000,00
10	301 0702 2091 0000 Manutenção do MAC			80.000,00	80.000,00
10	301 0705 Bloco de Investimento		370.000,00		370.000,00
10	301 0705 1004 0000 Aquisição de Unidade Móvel de Saúde		360.000,00		360.000,00
10	301 0705 1047 0000 Constr.Reforma e Ampliação de UNO - Saúde		10.000,00		10.000,00
10	301 0705 1048 0000 Academia de Saúde		100.000,00		100.000,00
10	302 Assistência Hospitalar e Ambulatorial			782.000,00	782.000,00
10	302 0703 Bloco de Média e Alta Complexidade Amb. e Hospitalar			782.000,00	782.000,00
10	302 0703 2012 0000 Repasse of Maternidade da Mãe Pobre Nat da Glória			720.000,00	720.000,00
10	302 0703 2024 0000 Manutenção do MAC			62.000,00	62.000,00
10	303 Suporte Profilático e Terapêutico			176.000,00	176.000,00
10	303 0701 Bloco de Assistência Farmacêutica Básica			176.000,00	176.000,00
10	303 0701 2023 0000 Programa de Assistência Farmacêutica Básica			52.000,00	52.000,00
10	303 0701 2107 0000 Programa Municipal de Assistência Farmacêutica Básica			100.000,00	100.000,00
10	303 0701 2108 0000 Farmácia Básica			24.000,00	24.000,00
10	304 Vigilância Sanitária			138.000,00	138.000,00
10	304 0704 Bloco de Vigilância em Saúde			138.000,00	138.000,00
10	304 0704 2028 0000 Manutenção das Ações de Vigilância Sanitária			138.000,00	138.000,00
10	305 Vigilância Epidemiológica			95.400,00	95.400,00
10	305 0704 Bloco de Vigilância em Saúde			95.400,00	95.400,00
10	305 0704 2029 0000 Manutenção das Ações de Vigilância e Promoção de Saúde			95.400,00	95.400,00
TOTAL		0,00	1.260.000,00	4.535.400,00	5.585.400,00

**PREF. MUNIC. DE GLÓRIA DE DOURADOS**

Rua Tancredo de Almeida Neves, - CNPJ:03155942/0001-37

Orçamento Programa - Exercício de 2015

Anexo 06

Página 10

Linha, Data:

PROGRAMA DE TRABALHO

(Inc. II, § 2º, Art. 2º)

02 PODER EXECUTIVO**05 SECRETARIA MUNICIPAL DE SANEAMENTO BÁSICO**

Código	Especificação	Operação Especial	Projetos	Atividades	Total
04	Administração			110.000,00	110.000,00
04	122 Administração Geral			110.000,00	110.000,00
04	122 0900 Gestão Administrativa - SEMUSB			110.000,00	110.000,00
04	122 0900 2095 0000 Manutenção da Secretaria Municipal de Saneamento Básico			110.000,00	110.000,00
15	Urbanismo		2.000,00		2.000,00
15	452 Serviços Urbanos		2.000,00		2.000,00
15	452 0301 Expansão da Estrutura Urbana		2.000,00		2.000,00
15	452 0301 1006 0000 Construção de Aterro Sanitário		2.000,00		2.000,00
19	Saneamento			430.000,00	430.000,00
19	122 Administração Geral			430.000,00	430.000,00
19	122 0900 Gestão Administrativa - SEMUSB			430.000,00	430.000,00
19	122 0900 2019 0000 Manutenção do Departamento de Água e Esgoto			430.000,00	430.000,00
19	512 Saneamento Básico Urbano		1.001.296,00		1.001.296,00
19	512 0301 Expansão da Estrutura Urbana		1.001.296,00		1.001.296,00
19	512 0301 1012 0000 Construção e Ampliação da rede de Água e Esgoto		1.001.296,00		1.001.296,00
TOTAL		0,00	1.003.296,00	840.000,00	1.843.296,00

**PREF. MUNIC. DE GLÓRIA DE DOURADOS**

Rua Tancredo de Almeida Neves, s/n - CNPJ:03155942/0001-37

Orçamento Programa: Exercício: 15

Anexo: 06

Página: 11

Lei: Data:

PROGRAMA DE TRABALHO

(Inc II, § 2º, Art. 2º)

02 PODER EXECUTIVO

09 SECRETARIA MUNICIPAL DE OBRAS PÚBLICAS E LIMPEZA URBANA

Código	Especificação	Operação Especial	Projetos	Atividades	Total
15	Urbanismo			170.000,00	170.000,00
15	122 Administração Geral			170.000,00	170.000,00
15	122 0800 Gestão Administrativa - SEMOPLU			170.000,00	170.000,00
15	122 0800 2099 0000 Manut. da Sec. Mun. de Obras Púb. e Limpeza Urbana - SEMOPLU			170.000,00	170.000,00
15	45 Infra-Estrutura Urbana			15.000,00	15.000,00
15	45 0301 Expansão da Estrutura Urbana			15.000,00	15.000,00
15	45 0301 2015 0000 Manutenção, Conservação e Recuperação Vias Públicas			15.000,00	15.000,00
15	452 Serviços Urbanos		21.000,00		21.000,00
15	452 0301 Expansão da Estrutura Urbana		21.000,00		21.000,00
15	452 0301 1015 0000 Construção de Galerias de Águas Pluviais		21.000,00		21.000,00
16	Gestão Ambiental			15.000,00	15.000,00
16	541 Preservação e Conservação Ambiental			15.000,00	15.000,00
16	541 0800 Gestão Administrativa - SEMOPLU			15.000,00	15.000,00
16	541 0800 2041 0000 Coleta Seletiva de Lixo			15.000,00	15.000,00
25	Energia			331.000,00	331.000,00
25	752 Energia Elétrica			331.000,00	331.000,00
25	752 0301 Expansão da Estrutura Urbana			331.000,00	331.000,00
25	752 0301 2021 0000 Manutenção da Rede de Iluminação Pública			331.000,00	331.000,00
TOTAL		0,00	21.000,00	517.000,00	552.000,00



PREF. MUNIC. DE GLÓRIA DE DOURADOS

Rua Tancredo de Almeida Neves, - CNPJ:03155942/0001-37

Orçamento Programa

Exercício de 2015

Anexo 06

Página 12

Lei Data:

PROGRAMA DE TRABALHO

(Rec. § 2º Art 2º)

02 PODER EXECUTIVO

99 RESERVA DE CONTINGÊNCIA

Código	Especificação	Operação Espec	Projetos	Atividades	Total
99	Reserva de Contingência	225.000,00			225.000,00
99	999 Reserva de Contingência	225.000,00			225.000,00
99	999 9999 Reserva de Contingência	225.000,00			225.000,00
99	999 9999 9999 9999 Reserva de Contingência	225.000,00			225.000,00
TOTAL		225.000,00	0,00	0,00	225.000,00
TOTAL GERAL		225.000,00	7.278.298,00	21.528.000,00	29.028.298,00



ESTADO DE MATO GROSSO DO SUL
PREFEITURA MUNICIPAL DE GLÓRIA DE DOURADOS
CNPJ: 03.155.942/0001-37
Rua Tancredo de Almeida Neves, s/nº - CEAD - CEP 79730-000

h) Quadro demonstrativo da despesa por programa anual de trabalho do governo, por função governamental - Anexo 7 da Lei n. 4.320/64;

**PREF. MUNIC. DE GLÓRIA DE DOURADOS**

Rua Tancredo de Almeida Neves - CNPJ-03.55942/0001-37

Orçamento Programa - Exercício de 2015

Anexo 07

Página 1

Lei: Data:

**PROGRAMA DE TRABALHO DO GOVERNO
DEMONSTRATIVO DE FUNÇÕES, SUBFUNÇÕES E PROGRAMAS
POR PROJETOS, ATIVIDADES E OPERAÇÕES ESPECIAIS
(Inc. § 2º, Art 2º)**

Codigo	Especificação	Operação Especial	Projetos	Atividades	Total
01	Legislativa	0,00	0,00	1.145.000,00	1.145.000,00
01	031 Ação Legislativa	0,00	0,00	1.145.000,00	1.145.000,00
01	031 0100 Processo Legislativo	0,00	0,00	1.145.000,00	1.145.000,00
01	031 0100 0001 0000 Manutenção das Atividades do Poder Legislativo	0,00	0,00	1.145.000,00	1.145.000,00
02	Judiciária	0,00	0,00	512.000,00	512.000,00
02	052 Defesa do Interesse Público no Processo Judiciário	0,00	0,00	485.000,00	485.000,00
02	052 0003 Encargos Especiais	0,00	0,00	485.000,00	485.000,00
02	052 0003 2025 0000 Operacionalização das Setenças Judiciais	0,00	0,00	10.000,00	10.000,00
02	052 0003 2042 0000 Precatórios Judiciais	0,00	0,00	475.000,00	475.000,00
02	122 Administração Geral	0,00	0,00	27.000,00	27.000,00
02	122 1000 Gestão Administrativa - GP	0,00	0,00	27.000,00	27.000,00
02	122 1000 2004 0000 Manutenção das Atividades da Assessoria Jurídica	0,00	0,00	27.000,00	27.000,00
04	Administração	0,00	6.111.600,00	6.269.800,00	6.408.600,00
04	122 Administração Geral	0,00	6.111.600,00	6.041.600,00	6.152.600,00
04	122 0200 Gestão Administrativa - SEGEPU	0,00	0,00	5.113.600,00	5.113.600,00
04	122 0200 2008 0000 Manutenção das Atividades da Secretaria Municipal de Gestão Pública	0,00	0,00	1.430.000,00	1.430.000,00
04	122 0200 2011 0000 Pessoal e Encargos em Geral	0,00	0,00	3.683.600,00	3.683.600,00
04	122 0300 Gestão Administrativa - SEINFRA	0,00	0,00	425.000,00	425.000,00
04	122 0300 2018 0000 Manutenção das Atividades da Secretaria Municipal de Infraestrutura	0,00	0,00	265.000,00	265.000,00
04	122 0300 2018 0000 Manutenção do Terminal Rodoviário	0,00	0,00	50.000,00	50.000,00
04	122 0300 2081 0000 Manutenção do Fundo Especial do Petróleo - FEP	0,00	0,00	110.000,00	110.000,00
04	122 0302 Preservação do Patrimônio Público	0,00	78.000,00	0,00	78.000,00
04	122 0302 1002 0000 Construção/Reforma e Ampliação de Prédios Municipais	0,00	78.000,00	0,00	78.000,00
04	122 0305 Consórcio Público	0,00	0,00	55.000,00	55.000,00
04	122 0305 2063 0000 Implementação das Ações do CIDECC	0,00	0,00	55.000,00	55.000,00
04	122 0400 Gestão Administrativa - SEDS	0,00	0,00	257.000,00	257.000,00
04	122 0400 2010 0000 Manutenção das Atividades da Secretaria Municipal de Desenvolvimento Sustentável	0,00	0,00	245.000,00	245.000,00
04	122 0400 2020 0000 Manutenção do Departamento de Meio Ambiente	0,00	0,00	12.000,00	12.000,00
04	122 0401 Fomento ao Desenvolvimento Sustentável	0,00	35.000,00	0,00	35.000,00
04	122 0401 1043 0000 Reforma e Ampliação do Parque de Exposição	0,00	35.000,00	0,00	35.000,00
04	122 0500 Gestão Administrativa - SEMUSB	0,00	0,00	110.000,00	110.000,00
04	122 0500 2035 0000 Manutenção da Secretaria Municipal de Saneamento Básico	0,00	0,00	110.000,00	110.000,00
04	122 1000 Gestão Administrativa - GP	0,00	0,00	81.000,00	81.000,00
04	122 1000 2003 0000 Manutenção das Atividades do Gabinete do Prefeito	0,00	0,00	81.000,00	81.000,00
04	124 Controle Interno	0,00	0,00	33.000,00	33.000,00
04	124 1001 Sistema Municipal de Controladoria	0,00	0,00	33.000,00	33.000,00
04	124 1001 2100 0000 Unidade Central de Controle Interno - UCCI	0,00	0,00	33.000,00	33.000,00

**PREF. MUNIC. DE GLÓRIA DE DOURADOS**

Rua Tancredo de Almeida Neves - CNPJ:03155942/0001-37

Orçamento Programa - Exercício de 2015

Anexo 07

Página 2

Lei: Data:

**PROGRAMA DE TRABALHO DO GOVERNO
DEMONSTRATIVO DE FUNÇÕES, SUBFUNÇÕES E PROGRAMAS
POR PROJETOS, ATIVIDADES E OPERAÇÕES ESPECIAIS
(inclui § 2º Art.2º)**

Código	Especificação	Operação Especial	Projetos	Atividades	Total
04	Administração	0,00	11.000,00	6.297.600,00	6.408.600,00
04	126 Tecnologia da Informação	0,00	0,00	4.000,00	4.000,00
04	126 020 Cidade Digital	0,00	0,00	4.000,00	4.000,00
04	126 020 2075 0000 Implantação da Cidade Digital	0,00	0,00	4.000,00	4.000,00
04	131 Comunicação Social	0,00	0,00	184.000,00	184.000,00
04	131 1000 Gestão Administrativa - GP	0,00	0,00	184.000,00	184.000,00
04	131 1000 2005 0000 Manutenção das Atividades da Assessoria de Comunicação	0,00	0,00	104.000,00	104.000,00
04	131 1000 2034 0000 Ações de Comunicação Institucional	0,00	0,00	10.000,00	10.000,00
04	131 1000 2035 0000 Divulgação de Atos Oficiais do Município	0,00	0,00	50.000,00	50.000,00
04	182 Defesa Civil	0,00	0,00	55.000,00	55.000,00
04	182 1000 Gestão Administrativa - GP	0,00	0,00	55.000,00	55.000,00
04	182 1000 2101 0000 Gestão das Atividades da Coordenadora Mun. de Defesa Civil - COMDEC	0,00	0,00	55.000,00	55.000,00
08	Assistência Social	0,00	0,00	1.512.500,00	1.512.500,00
08	122 Administração Geral	0,00	0,00	82.500,00	82.500,00
08	122 0800 Gestão Administrativa - SASC	0,00	0,00	74.500,00	74.500,00
08	122 0800 2002 0000 Manutenção do Conselho Tutelar da Criança e do Adolescente	0,00	0,00	48.000,00	48.000,00
08	122 0800 2045 0000 Manutenção das Atividades da Secretaria Municipal de Assistência Social e Cidadania	0,00	0,00	29.000,00	29.000,00
08	122 0801 Implementação de Políticas Sociais	0,00	0,00	8.000,00	8.000,00
08	122 0801 2080 0000 Manutenção das Atividades do Conselhos Municipais	0,00	0,00	8.000,00	8.000,00
08	242 Assistência ao Portador de Deficiência	0,00	0,00	15.000,00	15.000,00
08	242 0601 Implementação de Políticas Sociais	0,00	0,00	15.000,00	15.000,00
08	242 0601 2040 0000 Repasse a Entidades Filantrópicas "PTMC"	0,00	0,00	15.000,00	15.000,00
08	243 Assistência à Criança e ao Adolescente	0,00	0,00	7.000,00	7.000,00
08	243 0601 Implementação de Políticas Sociais	0,00	0,00	7.000,00	7.000,00
08	243 0601 2038 0000 Manutenção das Atividades do FMA	0,00	0,00	7.000,00	7.000,00
08	244 Assistência Comunitária	0,00	0,00	1.408.000,00	1.408.000,00
08	244 0601 Implementação de Políticas Sociais	0,00	0,00	1.408.000,00	1.408.000,00
08	244 0601 2030 0000 Proteção Social Básica (PSB)	0,00	0,00	213.000,00	213.000,00
08	244 0601 2035 0000 Manutenção da Casa do Artesão	0,00	0,00	12.000,00	12.000,00
08	244 0601 2043 0000 Proteção Social Especial (PSE)	0,00	0,00	127.000,00	127.000,00
08	244 0601 2049 0000 Manutenção das Ações e Serviços do F.S.	0,00	0,00	130.000,00	130.000,00
08	244 0601 2086 0000 Manutenção das Atividades do Fundo de Assistência Social	0,00	0,00	553.000,00	553.000,00
08	244 0601 2084 0000 Bloco de Gestão	0,00	0,00	37.000,00	37.000,00
08	244 0601 2087 0000 Manutenção do Fundo Estadual de Assist. Social - FEAS	0,00	0,00	36.000,00	36.000,00
10	Saúde	0,00	1.050.000,00	4.335.400,00	5.385.400,00
10	122 Administração Geral	0,00	0,00	1.228.000,00	1.228.000,00

**PREF. MUNIC. DE GLÓRIA DE DOURADOS**

Rua Tancredo de Almeida Neves

CNPJ: 03.155942/0001-37

Orçamento Programa

Exercício de 2015

Anexo 07

Página 3

Lei: Data:

**PROGRAMA DE TRABALHO DO GOVERNO
DEMONSTRATIVO DE FUNÇÕES, SUBFUNÇÕES E PROGRAMAS
POR PROJETOS, ATIVIDADES E OPERAÇÕES ESPECIAIS**

(Inc II, § 2º, Art 2º)

Código	Especificação	Operação Especial	Projetos	Atividades	Total
10	Saúde	0,00	1.080.000,00	4.535.400,00	5.585.400,00
10	122 Administração Geral	0,00	0,00	1.228.000,00	1.228.000,00
10	122 0700 Gestão Administrativa - SES	0,00	0,00	1.228.000,00	1.228.000,00
10	122 0700 203 3000 Manutenção das Atividades da Secretária Municipal de Saúde	0,00	0,00	1.213.000,00	1.213.000,00
10	122 0700 2077 0000 Manutenção das Ativ. do Conselho Municipal de Saúde	0,00	0,00	15.000,00	15.000,00
10	301 Atenção Básica	0,00	1.580.000,00	2.178.000,00	3.168.000,00
10	301 0702 Bloco de Atenção Básica	0,00	64.000,00	2.114.000,00	2.198.000,00
10	301 0702 1003 0000 Aquisição de Equipamento em Geral	0,00	80.000,00	0,00	80.000,00
10	301 0702 2022 0000 Programa Saúde da Família/ Saúde Bucal	0,00	0,00	864.000,00	864.000,00
10	301 0702 2027 0000 Manutenção das Ações Básicas de Saúde	0,00	0,00	300.000,00	300.000,00
10	301 0702 2028 0000 Programa Agente Comunitário de Saúde - PACS	0,00	0,00	391.000,00	391.000,00
10	301 0702 2088 0000 Manutenção das Ações e Serviços do FIS/SAÚDE	0,00	0,00	148.000,00	148.000,00
10	301 0702 2089 0000 Compensação de Especificidades Regionais	0,00	0,00	14.000,00	14.000,00
10	301 0702 2090 5000 Ráb. Fixo	0,00	0,00	301.000,00	301.000,00
10	301 0702 2091 0000 Manutenção do MAC	0,00	0,00	80.000,00	80.000,00
10	301 0705 Bloco de Investimento	0,00	970.000,00	0,00	970.000,00
10	301 0705 1004 0000 Aquisição de Unidade Móvel de Saúde	0,00	360.000,00	0,00	360.000,00
10	301 0705 1042 0000 Const/Reforma e Ampliação de UND - Saúde	0,00	510.000,00	0,00	510.000,00
10	301 0705 1048 0000 Academia de Saúde	0,00	100.000,00	0,00	100.000,00
10	302 Assistência Hospitalar e Ambulatorial	0,00	0,00	782.000,00	782.000,00
10	302 0703 Bloco de Média e Alta Complexidade Amb. e Hospitalar	0,00	0,00	782.000,00	782.000,00
10	302 0703 2012 0000 Repasse de Maternidade da Mãe Poderosa da Glória	0,00	0,00	720.000,00	720.000,00
10	302 0703 2024 0000 Manutenção do MAC	0,00	0,00	62.000,00	62.000,00
10	303 Suporte Profissional e Terapêutico	0,00	0,00	178.000,00	178.000,00
10	303 0701 Bloco de Assistência Farmacêutica Básica	0,00	0,00	178.000,00	178.000,00
10	303 0701 2023 0000 Programa de Assistência Farmacêutica Básica	0,00	0,00	52.000,00	52.000,00
10	303 0701 2107 0000 Programa Municipal de Assistência Farmacêutica Básica	0,00	0,00	100.000,00	100.000,00
10	303 0701 2108 0000 Farmácia Básica	0,00	0,00	24.000,00	24.000,00
10	304 Vigilância Sanitária	0,00	0,00	138.000,00	138.000,00
10	304 0704 Bloco de Vigilância em Saúde	0,00	0,00	138.000,00	138.000,00
10	304 0704 2028 0000 Manutenção das Ações de Vigilância Sanitária	0,00	0,00	138.000,00	138.000,00
10	305 Vigilância Epidemiológica	0,00	0,00	95.400,00	95.400,00
10	305 0704 Bloco de Vigilância em Saúde	0,00	0,00	95.400,00	95.400,00
10	305 0704 2029 0000 Manutenção das Ações de Vigilância e Promoção de Saúde	0,00	0,00	95.400,00	95.400,00
12	Educação	0,00	1.482.000,00	4.589.500,00	6.061.500,00
12	306 Alimentação e Nutrição	0,00	0,00	169.000,00	169.000,00
12	306 0502 Alimentação Escolar	0,00	0,00	169.000,00	169.000,00
12	306 0502 2058 0000 Programa Nacional de Alimentação Escolar	0,00	0,00	75.000,00	75.000,00
12	306 0502 2102 0000 Programa Municipal de Alimentação Escolar	0,00	0,00	94.000,00	94.000,00
12	381 Ensino Fundamental	0,00	970.000,00	3.672.000,00	4.643.000,00

**PREF. MUNIC. DE GLÓRIA DE DOURADOS**

Rua Tancredo de Almeida Neves, - CNPJ 03155942/0001-37

Orçamento Programa - Exercício de 2015

Anexo 07

Página 4

Lei, Data:

**PROGRAMA DE TRABALHO DO GOVERNO
DEMONSTRATIVO DE FUNÇÕES, SUBFUNÇÕES E PROGRAMAS
POR PROJETOS, ATIVIDADES E OPERAÇÕES ESPECIAIS
(Inc. II § 2º, Art. 2º)**

Código	Especificação	Operação Especial	Projetos	Atividades	Total
12	Educação	0,00	1.462.000,00	4.599.500,00	6.061.500,00
12	361 Ensino Fundamental	0,00	971.000,00	3.672.000,00	4.643.000,00
12	361 0500 Gestão Administrativa - SEMEC	0,00	0,00	1.014.000,00	1.014.000,00
12	361 0500 2053 0000 Manutenção das Atividades da Secretaria Municipal de Educação	0,00	0,00	872.000,00	872.000,00
12	361 0500 2108 0000 Gestão dos Recursos do Salário Educação	0,00	0,00	142.000,00	142.000,00
12	361 0501 Transporte Escolar	0,00	0,00	432.000,00	432.000,00
12	361 0501 2007 0000 Programa Nacional de Apoio ao Transporte Escolar	0,00	0,00	56.000,00	56.000,00
12	361 0501 2103 0000 Programa Municipal de Apoio ao Transporte Escolar	0,00	0,00	72.000,00	72.000,00
12	361 0501 2104 0000 Transporte Escolar - Convênio Estado	0,00	0,00	301.000,00	301.000,00
12	361 0503 Educação de Todos	0,00	0,00	63.000,00	63.000,00
12	361 0503 2052 0000 Manutenção das Atividades do Ensino Fundamental	0,00	0,00	63.000,00	63.000,00
12	361 0504 Expansão, Melhoria e Reforma da Rede Física Escolar e Administrativa	0,00	971.000,00	0,00	971.000,00
12	361 0504 1018 0000 Construção/Reforma e Ampliação de UND. Escolares	0,00	490.000,00	0,00	490.000,00
12	361 0504 1024 0000 Const/Refor. e Ampliação de Und. Escolares	0,00	1.000,00	0,00	1.000,00
12	361 0504 1040 0000 Construção/Reforma e Ampliação de Quadras/Escolas	0,00	490.000,00	0,00	490.000,00
12	361 0505 Formação Continuada dos Profissionais da Educação	0,00	0,00	2.163.000,00	2.163.000,00
12	361 0505 2053 0000 Pessoal e Encargos/Ensino Fundamental - 60%	0,00	0,00	1.720.000,00	1.720.000,00
12	361 0505 2064 0000 Manutenção do Ensino Fundamental - 40%	0,00	0,00	443.000,00	443.000,00
12	364 Ensino Superior	0,00	0,00	51.500,00	51.500,00
12	364 0503 Educação de Todos	0,00	0,00	51.500,00	51.500,00
12	364 0503 2017 0000 Apoio Financeiro e Manutenção do Ensino Superior (UNIDERP)	0,00	0,00	51.500,00	51.500,00
12	365 Educação Infantil	0,00	481.000,00	681.000,00	1.172.000,00
12	365 0503 Educação de Todos	0,00	0,00	46.000,00	46.000,00
12	365 0503 2057 0000 Manutenção das Atividades da Educação Infantil	0,00	0,00	46.000,00	46.000,00
12	365 0504 Expansão, Melhoria e Reforma da Rede Física Escolar e Administrativa	0,00	481.000,00	0,00	491.000,00
12	365 0504 1020 0000 Const/Refor. e Ampliação de Centros Educacionais	0,00	480.000,00	0,00	490.000,00
12	365 0504 1026 0000 Const/Refor. e Ampliação de Centros Educacionais	0,00	1.000,00	0,00	1.000,00
12	365 0505 Formação Continuada dos Profissionais da Educação	0,00	0,00	635.000,00	635.000,00
12	365 0505 2061 0000 Pessoal e Encargos/Educação Infantil - 60%	0,00	0,00	233.000,00	233.000,00
12	365 0505 2062 0000 Manutenção da Educação Infantil - 40%	0,00	0,00	9.000,00	9.000,00
12	365 0505 2069 0000 Pessoal e Encargos "Pré-Escola" (FUNDEB 60%)	0,00	0,00	287.000,00	287.000,00
12	365 0505 2070 0000 Educação Infantil "Pré-Escola" (FUNDEB 40%)	0,00	0,00	106.000,00	106.000,00
12	366 Educação de Jovens e Adultos	0,00	0,00	26.000,00	26.000,00
12	366 0500 Gestão Administrativa - SEMEC	0,00	0,00	26.000,00	26.000,00
12	366 0500 2108 0000 Manutenção do Programa Educação de Jovens e Adultos - PEJA	0,00	0,00	26.000,00	26.000,00
13	Cultura	0,00	0,00	362.000,00	362.000,00
13	392 Difusão Cultural	0,00	0,00	362.000,00	362.000,00
13	392 0506 Difusão Cultural	0,00	0,00	362.000,00	362.000,00
13	392 0506 2064 0000 Apoio e Operacionalização de Eventos Culturais	0,00	0,00	362.000,00	362.000,00



**PROGRAMA DE TRABALHO DO GOVERNO
DEMONSTRATIVO DE FUNÇÕES, SUBFUNÇÕES E PROGRAMAS
POR PROJETOS, ATIVIDADES E OPERAÇÕES ESPECIAIS**
(Inc II, § 2º Art.2º)

Código	Especifcação	Operação Especial	Projetos	Atividades	Total
15	Urbanismo	0,00	1.628.000,00	199.000,00	1.827.000,00
15	122 Administração Geral	0,00	0,00	178.000,00	178.000,00
15	122 0300 Gestão Administrativa - SEINFRA	0,00	0,00	8.000,00	8.000,00
15	122 0300 2065 0000 Manutenção das Ações e Serviços de Recursos de CIDE	0,00	0,00	8.000,00	8.000,00
15	122 0600 Gestão Administrativa - SEMOP/UR	0,00	0,00	170.000,00	170.000,00
15	122 0600 2099 0000 Manutenção da Sec. Mun. de Obras Púb. e Limpeza Urban - SEMOP/UR	0,00	0,00	170.000,00	170.000,00
15	451 Infra-Estrutura Urbana	0,00	1.628.000,00	15.000,00	1.643.000,00
15	451 0300 Gestão Administrativa - SEINFRA	0,00	502.000,00	0,00	502.000,00
15	451 0300 1018 0000 Aquisição de Veículos/Maquinários e Caminhões	0,00	502.000,00	0,00	502.000,00
15	451 0300 Expansão da Estrutura Urbana	0,00	251.000,00	15.000,00	266.000,00
15	451 0300 1017 0000 Pavimentação/Drenagem e Revitalização de Vias Públicas	0,00	251.000,00	0,00	251.000,00
15	451 0300 1037 0000 Parque do Lago	0,00	0,00	0,00	0,00
15	451 0300 2014 0000 Manutenção/Conservação e Recuperação Vias Públicas	0,00	0,00	15.000,00	15.000,00
15	451 0300 Frota Renovada	0,00	152.000,00	0,00	152.000,00
15	451 0300 1018 0000 Aquisição de Veículos/Maquinários e Caminhões	0,00	152.000,00	0,00	152.000,00
15	452 Serviços Urbanos	0,00	23.000,00	0,00	23.000,00
15	452 0300 Expansão da Estrutura Urbana	0,00	23.000,00	0,00	23.000,00
15	452 0300 1008 0000 Construção de Aterro Sanitário	0,00	3.000,00	0,00	3.000,00
15	452 0300 1016 0000 Construção de Galerias de Águas Pluviais	0,00	20.000,00	0,00	20.000,00
16	Habitação	0,00	14.000,00	15.000,00	29.000,00
16	482 Habitação Urbana	0,00	14.000,00	15.000,00	29.000,00
16	482 0600 Fomento à Habitação de Interesse Social	0,00	14.000,00	15.000,00	29.000,00
16	482 0600 1014 0000 Construção/Reforma e Ampliação de UND Habitacionais	0,00	13.000,00	0,00	13.000,00
16	482 0600 1039 0000 Aquisição de Bens Móveis	0,00	1.000,00	0,00	1.000,00
16	482 0600 2030 0000 Distribuição de KITS de Constr. Ref. e Amp. UND Habitacionais	0,00	0,00	15.000,00	15.000,00
17	Saneamento	0,00	1.001.296,00	430.000,00	1.431.296,00
17	122 Administração Geral	0,00	0,00	430.000,00	430.000,00
17	122 0900 Gestão Administrativa - SEMUSA	0,00	0,00	430.000,00	430.000,00
17	122 0900 2019 0000 Manutenção do Departamento de Água e Esgoto	0,00	0,00	430.000,00	430.000,00
17	512 Saneamento Básico Urbano	0,00	1.001.296,00	0,00	1.001.296,00
17	512 0300 Expansão da Estrutura Urbana	0,00	1.001.296,00	0,00	1.001.296,00
17	512 0300 1019 0000 Construção e Ampliação da rede de Água e Esgoto	0,00	1.001.296,00	0,00	1.001.296,00
18	Gestão Ambiental	0,00	265.000,00	35.000,00	300.000,00
18	541 Preservação e Conservação Ambiental	0,00	265.000,00	35.000,00	300.000,00
18	541 0300 Expansão da Estrutura Urbana	0,00	265.000,00	0,00	265.000,00
18	541 0300 1044 0000 Implantação e Destinação de Resíduos Sólidos	0,00	265.000,00	0,00	265.000,00

**PREF. MUNIC. DE GLÓRIA DE DOURADOS**

Rua Tancredo de Almeida Neves, - CNPJ 03155942/0001-37

Orçamento Programa

Exercício de 2015

Anexo 07

Página 6

Lei: Data:

**PROGRAMA DE TRABALHO DO GOVERNO
DEMONSTRATIVO DE FUNÇÕES, SUBFUNÇÕES E PROGRAMAS
POR PROJETOS, ATIVIDADES E OPERAÇÕES ESPECIAIS
(Incl. § 2º A1.2º)**

Código	Especificação	Operação Especial	Projetos	Atividades	Total
16	Gestão Ambiental	0,00	265.000,00	35.000,00	300.000,00
16	54* Preservação e Conservação Ambiental	0,00	265.000,00	35.000,00	300.000,00
16	54* 0402 Preservação e Conservação Ambiental	0,00	0,00	20.000,00	20.000,00
16	54* 0402 2013 0000 Reestruturação do Viveiro de Mudas	0,00	0,00	20.000,00	20.000,00
16	54* 0800 Gestão Administrativa - SEMOP/Lu	0,00	0,00	15.000,00	15.000,00
16	54* 0800 2041 0000 Coleta Seletiva de Lixo	0,00	0,00	15.000,00	15.000,00
20	Agricultura	0,00	1.231.000,00	45.000,00	1.276.000,00
20	606 Extensão Rural	0,00	1.111.000,00	45.000,00	1.156.000,00
20	606 0401 Fomento ao Desenvolvimento Sustentável	0,00	1.111.000,00	45.000,00	1.156.000,00
20	606 0401 1006 0000 Construção do Centro Territorial de Form. e Apoio Tec. p/ Agric. Familiar	0,00	788.000,00	0,00	788.000,00
20	606 0401 1036 0000 Aquisição de Patrulha Mecanizada	0,00	322.000,00	0,00	322.000,00
20	606 0401 1038 0000 Aquisição de Resfriadores de Leite	0,00	1.000,00	0,00	1.000,00
20	606 0401 2008 0000 Apoio ao Pequeno Produtor Rural	0,00	0,00	20.000,00	20.000,00
20	606 0401 2009 0000 Atividades de Preparação do Solo	0,00	0,00	25.000,00	25.000,00
20	808 Promoção da Produção Agropecuária	0,00	120.000,00	0,00	120.000,00
20	808 0401 Fomento ao Desenvolvimento Sustentável	0,00	120.000,00	0,00	120.000,00
20	808 0401 1025 0000 Construção da Associação dos Produtores Orgânicos MS - APOMS	0,00	120.000,00	0,00	120.000,00
23	Comércio e Serviços	0,00	0,00	3.000,00	3.000,00
23	122 Administração Geral	0,00	0,00	3.000,00	3.000,00
23	122 0401 Fomento ao Desenvolvimento Sustentável	0,00	0,00	3.000,00	3.000,00
23	122 0401 2076 0000 Manutenção do Polo de Confeções	0,00	0,00	3.000,00	3.000,00
25	Energia	0,00	0,00	331.000,00	331.000,00
25	752 Energia Elétrica	0,00	0,00	331.000,00	331.000,00
25	752 0301 Expansão da Estrutura Urbana	0,00	0,00	331.000,00	331.000,00
25	752 0301 2021 0000 Manutenção da Rede de Iluminação Pública	0,00	0,00	331.000,00	331.000,00
26	Transporte	0,00	0,00	826.000,00	826.000,00
26	752 Transporte Rodoviário	0,00	0,00	826.000,00	826.000,00
26	752 0304 Infraestrutura e Logística p/ Agronegócio	0,00	0,00	826.000,00	826.000,00
26	752 0304 2214 0000 Construção/Reforma e Recuperação de Estradas Vicinais e Pontes	0,00	0,00	826.000,00	826.000,00
27	Desporto e Lazer	0,00	518.000,00	126.000,00	644.000,00
27	512 Desporto Comunitário	0,00	518.000,00	126.000,00	644.000,00



PREF. MUNIC. DE GLÓRIA DE DOURADOS

Rua Tancredo de Almeida Neves - CNPJ 03155942/0001-37

Orçamento Programa

Exercício: 2015

Ano: 07

Página 7

Lei: Data:

PROGRAMA DE TRABALHO DO GOVERNO
DEMONSTRATIVO DE FUNÇÕES, SUBFUNÇÕES E PROGRAMAS
POR PROJETOS, ATIVIDADES E OPERAÇÕES ESPECIAIS
(Inc. II, § 2º, Art. 2º)

Código	Especificação	Operação Especial	Projetos	Atividades	Total
27	Desporto e Lazer	0,00	515.000,00	128.000,00	644.000,00
27	812 Desporto Comunitário	0,00	515.000,00	128.000,00	644.000,00
27	812 0537 Implementação de Atividades Esportivas	0,00	515.000,00	128.000,00	644.000,00
27	812 0507 1007 0000 Construção/Reforma e Ampliação de Unidade Esportivas	0,00	515.000,00	0,00	516.000,00
27	812 0507 2056 0000 Operacionalização e Manutenção do Esporte Amador	0,00	0,00	70.000,00	70.000,00
27	812 0507 2056 0000 Manutenção do Departamento de Esporte e Lazer	0,00	0,00	58.000,00	58.000,00
28	Encargos Especiais	0,00	0,00	555.000,00	555.000,00
28	843 Serviço da Dívida Interna	0,00	0,00	555.000,00	555.000,00
28	843 0000 Encargos Especiais	0,00	0,00	555.000,00	555.000,00
28	843 0000 2056 0000 Amortização da Dívida Interna	0,00	0,00	555.000,00	555.000,00
99	Reserva de Contingência	225.000,00	0,00	0,00	225.000,00
99	999 Reserva de Contingência	225.000,00	0,00	0,00	225.000,00
99	999 9999 Reserva de Contingência	225.000,00	0,00	0,00	225.000,00
99	999 9999 9999 9999 Reserva de Contingência	225.000,00	0,00	0,00	225.000,00
TOTAL		225.000,00	7.270.296,00	21.620.000,00	29.029.296,00



ESTADO DE MATO GROSSO DO SUL
PREFEITURA MUNICIPAL DE GLÓRIA DE DOURADOS
CNPJ: 03.155.942/0001-37
Rua Tancredo de Almeida Neves, s/nº - CEAD - CEP 79730-000

i) Quadro demonstrativo da despesa por funções, subfunções e programas conforme o vínculo com os recursos – Anexo 8 da Lei n. 4.320/64;

**PREF. MUNIC. DE GLÓRIA DE DOURADOS**

Rua Tancredo de Almeida Neves - CNPJ 03155942/0001-37

Orçamento Programa - Exercício de 2015

Anexo 08

Página 1

Lei: , Data:

**DESPESA POR FUNÇÃO, SUBFUNÇÃO E PROGRAMAS
CONFORME O VÍNCULO COM OS RECURSOS
(Inc II, § 2º, Art. 2º)**

Código	Especificação	Ordinário	Vinculado	Administrativo	Total
01	Legislativa	1.146.000,00			1.146.000,00
01.031	Ação Legislativa	1.146.000,00			1.146.000,00
01.031.0100	Processo Legislativo	1.146.000,00			1.146.000,00
02	Judiciária	512.000,00			512.000,00
02.062	Defesa do Interesse Público no Processo Judiciário	485.000,00			485.000,00
02.062.0000	Encargos Especiais	485.000,00			485.000,00
02.122	Administração Geral	27.000,00			27.000,00
02.122.1000	Gestão Administrativa - GP	27.000,00			27.000,00
04	Administração	6.408.600,00			6.408.600,00
04.122	Administração Geral	6.152.600,00			6.152.600,00
04.122.0200	Gestão Administrativa - SEGERJ	5.113.600,00			5.113.600,00
04.122.0500	Gestão Administrativa - SEINPRA	425.000,00			425.000,00
04.122.0502	Preservação do Patrimônio Público	76.000,00			76.000,00
04.122.0508	Consórcio Público	55.000,00			55.000,00
04.122.0400	Gestão Administrativa - SEDS	257.000,00			257.000,00
04.122.0401	Fomento ao Desenvolvimento Sustentável	35.000,00			35.000,00
04.122.0900	Gestão Administrativa - SEMUSB	110.000,00			110.000,00
04.122.1000	Gestão Administrativa - GP	81.000,00			81.000,00
04.124	Controle Interno	33.000,00			33.000,00
04.124.1001	Sistema Municipal de Controladoria	33.000,00			33.000,00
04.126	Tecnologia da Informação	4.000,00			4.000,00
04.126.0201	Cidade Digital	4.000,00			4.000,00
04.131	Comunicação Social	164.000,00			164.000,00
04.131.1000	Gestão Administrativa - GP	164.000,00			164.000,00
04.162	Defesa Civil	55.000,00			55.000,00
04.162.1000	Gestão Administrativa - GP	55.000,00			55.000,00
08	Assistência Social	74.500,00		438.000,00	1.512.500,00
08.122	Administração Geral	74.500,00		8.000,00	82.500,00
08.122.0801	Gestão Administrativa - SASC	74.500,00			74.500,00
08.122.0901	Implementação de Políticas Sociais			8.000,00	8.000,00
08.242	Assistência ao Portador de Deficiência			15.000,00	15.000,00
08.242.0801	Implementação de Políticas Sociais			15.000,00	15.000,00
08.243	Assistência à Criança e ao Adolescente			7.000,00	7.000,00
08.243.0801	Implementação de Políticas Sociais			7.000,00	7.000,00
08.244	Assistência Comunitária			1.408.000,00	1.408.000,00
08.244.0801	Implementação de Políticas Sociais			1.408.000,00	1.408.000,00
10	Saúde			5.585.400,00	5.585.400,00
10.302	Administração Geral			1.228.000,00	1.228.000,00
10.302.0700	Gestão Administrativa - SES			1.228.000,00	1.228.000,00
10.301	Atenção Básica			3.166.000,00	3.166.000,00
10.301.0700	Bloco de Atenção Básica			2.196.000,00	2.196.000,00
10.301.0705	Bloco de Investimento			970.000,00	970.000,00
10.303	Assistência Hospitalar e Ambulatorial			782.000,00	782.000,00
10.303.0703	Bloco de Medicina e Alta Complexidade Amb. e Hospitalar			782.000,00	782.000,00
10.303	Suporte Profissional e Terapêutico			176.000,00	176.000,00

**PREF. MUNIC. DE GLÓRIA DE DOURADOS**

Rua Tancredo de Almeida Neves, - CNPJ:03155942/0001-37

Orçamento Programa - Exercício de 2015

Anexo 08

Página 2

Lei: , Data:

**DESPESA POR FUNÇÃO, SUBFUNÇÃO E PROGRAMAS
CONFORME O VÍNCULO COM OS RECURSOS**

(Inc II, § 2º, Art.2º)

Código	Especificação	Ordinário	Vinculado	Adm. Indireta	Total
10 303 0701	Bloco da Assistência Farmacêutica Básica			176 000,00	176 000,00
10 304	Vigilância Sanitária			138 000,00	138 000,00
10 304 0704	Bloco da Vigilância em Saúde			138 000,00	138 000,00
10 305	Vigilância Epidemiológica			95 400,00	95 400,00
10 305 0704	Bloco da Vigilância em Saúde			95 400,00	95 400,00
12	Educação	3.281.500,00		2.800.000,00	6.081.500,00
12 308	Alimentação e Nutrição	169 000,00			169 000,00
12 308 0502	Alimentação Escolar	169 000,00			169 000,00
12 361	Ensino Fundamental	2.479 000,00		2.164 000,00	4.643 000,00
12 361 0500	Gestão Administrativa - SEMEC	1.014 000,00			1.014 000,00
12 361 0501	Transporte Escolar	432 000,00			432 000,00
12 361 0503	Educação p/ Todos	63 000,00			63 000,00
12 361 0504	Expansão, Melhoria e Reforma da Rede Física Escolar e Administrativa	970 000,00		1 000,00	971 000,00
12 361 0505	Formação Continuada dos Profissionais da Educação			2.163 000,00	2.163 000,00
12 364	Ensino Superior	51 500,00			51 500,00
12 364 0503	Educação p/ Todos	51 500,00			51 500,00
12 365	Educação Infantil	536 000,00		606 000,00	1.172 000,00
12 365 0503	Educação p/ Todos	46 000,00			46 000,00
12 365 0504	Expansão, Melhoria e Reforma da Rede Física Escolar e Administrativa	490 000,00		1 000,00	491 000,00
12 365 0505	Formação Continuada dos Profissionais da Educação			635 000,00	635 000,00
12 366	Educação de Jovens e Adultos	26 000,00			26 000,00
12 366 0500	Gestão Administrativa - SEMEC	26 000,00			26 000,00
13	Cultura			362 000,00	362 000,00
13 392	Diffusão Cultural			362 000,00	362 000,00
13 392 0508	Diffusão Cultural			362 000,00	362 000,00
15	Urbanismo	1.821 000,00			1.821 000,00
15 122	Administração Geral	178 000,00			178 000,00
15 122 0300	Gestão Administrativa - SEINFRA	8 000,00			8 000,00
15 122 0300	Gestão Administrativa - SEMOPLU	170 000,00			170 000,00
15 451	Infra-Estrutura Urbana	1.620 000,00			1.620 000,00
15 451 0300	Gestão Administrativa - SEINFRA	502 000,00			502 000,00
15 451 0301	Expansão da Estrutura Urbana	966 000,00			966 000,00
15 451 0306	Frota Renovada	152 000,00			152 000,00
15 452	Serviços Urbanos	23 000,00			23 000,00
15 452 0301	Expansão da Estrutura Urbana	23 000,00			23 000,00
16	Habitación	29 000,00			29 000,00
16 462	Habitación Urbana	29 000,00			29 000,00
16 462 0602	Fomento à Habitación de Interesse Social	29 000,00			29 000,00
17	Saneamento	1.431 296,00			1.431 296,00
17 122	Administração Geral	430 000,00			430 000,00
17 122 0300	Gestão Administrativa - SEMUSB	430 000,00			430 000,00
17 512	Saneamento Básico Urbano	1.001 296,00			1.001 296,00
17 512 0301	Expansão da Estrutura Urbana	1.001 296,00			1.001 296,00
18	Gestão Ambiental	300 000,00			300 000,00

**PREF. MUNIC. DE GLÓRIA DE DOURADOS**

Rua Tancredo de Almeida Neves, - CNPJ 03.55942/0001-37

Orçamento Programa - Exercício de 2015

Anexo 08

Página 3

Lei: , Data:

**DESPESA POR FUNÇÃO, SUBFUNÇÃO E PROGRAMAS
CONFORME O VÍNCULO COM OS RECURSOS**

(Inc II, § 2º, Art. 2º)

Código	Especificação	Ordinário	Vinculados	Administrativa	Total
18 541	Preservação e Conservação Ambiental	300.000,00			300.000,00
18 541 0301	Expansão da Estrutura Urbana	265.000,00			265.000,00
18 541 0402	Preservação e Conservação Ambiental	20.000,00			20.000,00
18 541 0800	Gestão Administrativa - SEMOPRU	15.000,00			15.000,00
20	Agricultura	1.278.000,00			1.278.000,00
20 606	Extensão Rural	1.158.000,00			1.158.000,00
20 606 0401	Fomento ao Desenvolvimento Sustentável	1.158.000,00			1.158.000,00
20 609	Promoção da Produção Agropecuária	120.000,00			120.000,00
20 609 0401	Fomento ao Desenvolvimento Sustentável	120.000,00			120.000,00
23	Comércio e Serviços	3.000,00			3.000,00
23 122	Administração Geral	3.000,00			3.000,00
23 122 0401	Fomento ao Desenvolvimento Sustentável	3.000,00			3.000,00
25	Energia	331.000,00			331.000,00
25 752	Energia Elétrica	331.000,00			331.000,00
26 782	Expansão da Estrutura Urbana	331.000,00			331.000,00
26	Transporte	826.000,00			826.000,00
26 782	Transporte Rodoviário	826.000,00			826.000,00
26 782 0304	Infraestrutura e Logística do Agronegócio	826.000,00			826.000,00
27	Desporto e Lazer	644.000,00			644.000,00
27 812	Desporto Comunitário	644.000,00			644.000,00
27 812 0507	Implementação de Atividades Esportivas	644.000,00			644.000,00
28	Encargos Especiais	555.000,00			555.000,00
28 843	Serviço de Dívida Interna	555.000,00			555.000,00
28 843 0000	Encargos Especiais	555.000,00			555.000,00
99	Reserva de Contingência	225.000,00			225.000,00
99 999	Reserva de Contingência	225.000,00			225.000,00
99 999 9999	Reserva de Contingência	225.000,00			225.000,00
TOTAL		18.843.896,00		10.185.400,00	29.029.296,00



ESTADO DE MATO GROSSO DO SUL
PREFEITURA MUNICIPAL DE GLÓRIA DE DOURADOS
CNPJ: 03.155.942/0001-37
Rua Tancredo de Almeida Neves, s/nº - CEAD - CEP 79730-000

j) Quadro demonstrativo das despesas por órgãos e por funções – Anexo 9 da Lei n. 4.320/64;

**PREF. MUNIC. DE GLÓRIA DE DOURADOS**

Rua Tancredo de Almeida Neves - CNPJ: 03155942/0001-37

Orçamento Programa - Exercício de 2015

Anexo 09

Página 1

DEMONSTRATIVO DAS DESPESAS POR ORGÃO E FUNÇÕES DE GOVERNO

(Incl. § 2º, Art 2º)

Lei: , Data:

UNIDADE	01	01	CÂMARA MUNICIPAL DE GLÓRIA DE DOURADOS	Valor
Função	01		Legislativa	1.146.000,00
UNIDADE	02	01	GABINETE DO PREFEITO	Valor
Função	02		Judiciária	27.000,00
Função	04		Administração	333.000,00
UNIDADE	02	02	SECRETARIA MUNICIPAL DE GESTÃO PÚBLICA	Valor
Função	02		Judiciária	485.000,00
Função	04		Administração	5.172.300,00
Função	26		Encargos Especiais	553.000,00
UNIDADE	02	03	SECRETARIA MUNICIPAL DE INFRA-ESTRUTURA	Valor
Função	04		Administração	501.000,00
Função	15		Urbanismo	1.613.000,00
Função	26		Transporte	826.000,00
UNIDADE	02	04	SECRETARIA MUNICIPAL DE DESENVOLVIMENTO SUSTENTÁVEL	Valor
Função	04		Administração	292.000,00
Função	16		Gestão Ambiental	285.000,00
Função	20		Agricultura	1.276.000,00
Função	23		Comércio e Serviços	3.000,00
UNIDADE	02	05	SECRETARIA MUNICIPAL DE EDUCAÇÃO E CULTURA	Valor
Função	12		Educação	5.091.000,00
Função	13		Cultura	382.000,00
Função	27		Desporto e Lazer	844.000,00
UNIDADE	02	06	SECRETARIA MUNICIPAL DE ASSISTÊNCIA SOCIAL E CIDADANIA	Valor
Função	08		Assistência Social	1.512.500,00
Função	16		Habituação	29.000,00
UNIDADE	02	07	SECRETARIA MUNICIPAL DE SAÚDE	Valor
Função	10		Saúde	5.565.400,00
UNIDADE	02	08	SECRETARIA MUNICIPAL DE SANEAMENTO BÁSICO	Valor
Função	04		Administração	110.000,00
Função	15		Urbanismo	2.000,00
Função	17		Saneamento	2.431.340,00
UNIDADE	02	09	SECRETARIA MUNICIPAL DE OBRAS PÚBLICAS E LIMPEZA URBANA	Valor

**PREF. MUNIC. DE GLÓRIA DE DOURADOS**

Rua Tancredo de Almeida Neves. - CNPJ: 03155942/0001-07

Orçamento Programa:

Exercício de 2015

Anexo 09

Página 2

DEMONSTRATIVO DAS DESPESAS POR ORGÃO E FUNÇÕES DE GOVERNO

(Inc. II, § 2º, Art. 2º)

Lei: , Data:

UNIDADE	02 05	SECRETARIA MUNICIPAL DE OBRAS PÚBLICAS E LIMPEZA URBANA	Valor
Função	15	Urbanismo	206.000,00
Função	16	Gestão Ambiental	15.000,00
Função	26	Energia	331.000,00
TOTAL GERAL			29.029.296,00

RESUMO DO TOTAL ORÇADO POR ORGÃO		
01 01	CÂMARA MUNICIPAL DE GLÓRIA DE DOURADOS	1.146.000,00
02 01	GABINETE DO PREFEITO	360.000,00
02 02	SECRETARIA MUNICIPAL DE GESTÃO PÚBLICA	6.212.600,00
02 03	SECRETARIA MUNICIPAL DE INFRA-ESTRUTURA	2.940.000,00
02 04	SECRETARIA MUNICIPAL DE DESENVOLVIMENTO SUSTENTAVEL	550.000,00
02 05	SECRETARIA MUNICIPAL DE EDUCAÇÃO E CULTURA	7.067.500,00
02 06	SECRETARIA MUNICIPAL DE ASSISTÊNCIA SOCIAL E CIDADANIA	1.512.500,00
02 07	SECRETARIA MUNICIPAL DE SAÚDE	5.585.400,00
02 08	SECRETARIA MUNICIPAL DE SANEAMENTO BÁSICO	1.431.296,00
02 09	SECRETARIA MUNICIPAL DE OBRAS PÚBLICAS E LIMPEZA URBANA	358.600,00
02 99	RESERVA DE CONTINGÊNCIA	225.000,00
TOTAL		29.029.296,00

RESUMO DO TOTAL ORÇADO POR FUNÇÃO		
01	Legislativa	1.146.000,00
02	Judiciária	360.000,00
04	Administração	6.408.600,00
08	Assistência Social	1.512.500,00
10	Saúde	5.585.400,00
12	Educação	6.067.500,00
13	Cultura	362.000,00
15	Urbanismo	1.621.000,00
16	Habituação	29.000,00
17	Saneamento	1.431.296,00
18	Gestão Ambiental	300.000,00
20	Agricultura	1.276.000,00
23	Comércio e Serviços	3.000,00
25	Energia	331.000,00
26	Transporte	826.000,00
27	Desporto e Lazer	644.000,00
28	Encargos Especiais	555.000,00



PREF. MUNIC. DE GLÓRIA DE DOURADOS

Rua Tancredo de Almeida Neves, CNPJ 03155942/0001-37

Orçamento Programa

Exercício de 2015

Anexo 09

Página 3

DEMONSTRATIVO DAS DESPESAS POR ORGÃO E FUNÇÕES DE GOVERNO

(inc II, § 2º Art. 2º)

Lei: , Data:

99	Reserva de Contingência	225.000,00
TOTAL		29.029.298,00



ESTADO DE MATO GROSSO DO SUL
PREFEITURA MUNICIPAL DE GLÓRIA DE DOURADOS
CNPJ: 03.155.942/0001-37
Rua Tancredo de Almeida Neves, s/nº - CEAD - CEP 79730-000

k) Quadro demonstrativo da receita e planos de aplicação dos fundos especiais;



ESTADO DE MATO GROSSO DO SUL
PREFEITURA MUNICIPAL DE GLÓRIA DE DOURADOS
CNPJ: 03.155.942/0001-37
Rua Tancredo de Almeida Neves, s/nº - CEAD - CEP 79730-000

DECLARAÇÃO

Declaramos que não há nenhuma receita que corresponde a Fundos Especiais.

Glória de Dourados/MS. 30 de Setembro de 2014.

Arceno Athas Junior
Prefeito



ESTADO DE MATO GROSSO DO SUL
PREFEITURA MUNICIPAL DE GLÓRIA DE DOURADOS
CNPJ: 03.155.942/0001-37
Rua Tancredo de Almeida Neves, s/nº - CEAD - CEP 79730-000

1) Quadro demonstrativo do programa anual de trabalho do governo em termos de realização de obras e de prestação de serviços;



PREF. MUNICIPAL DE GLÓRIA DE DOURADOS

Rua Tancredo de Almeida Neves,
0315-5942/0001-37 Exercício 2015

CONSOLIDADA GERAL DA DESPESA

Lei: _____
Data: _____

DOTAÇÃO

CODIGO	ESPECIFICACAO	
01	PREFEITURA MUNICIPAL DE GLORIA DE DOURADOS	5.055.298,00
1002	Const/Refor e Ampliação de Próprios Municipais	75.000,00
1005	Construção da Associação dos Produtores Orgânicos MS - APOMS	100.000,00
1006	Construção do Centro Territorial de Form. e Apoio Tec. p/ Agr. Familiar	648.000,00
1007	Construção/Reforma e Ampliação de Unidades Esportivas	501.000,00
1008	Construção de Aterro Sanitário	1.000,00
1012	Construção e Ampliação da rede de Água e Esgoto	1.001.298,00
1015	Construção de Calçadas de Águas Pluviais	21.000,00
1017	Pavimentação/Drenagem e Revitalização de Vias Públicas	950.000,00
1019	Const/ Refor. e Ampliação de Und. Escolares	465.000,00
1020	Const/ Refor. e Ampliação de Centros Educacionais	470.000,00
1037	Parque do Lago	1.000,00
1040	Construção/Reforma e Ampliação de Quadras/escolas	475.000,00
1043	Reforma e Ampliação do Parque de Exposição	35.000,00
1044	Implantação e Destinação de Resíduos Sólidos	265.000,00
2021	Manutenção da Rede de Iluminação Pública	5.000,00
2075	Manutenção do Polo de Conferências	1.000,00
2095	Manutenção da Secretaria Municipal de Saneamento Básico	30.000,00
2099	Manut. da Sec. Mun. de Obras Públ. e Limpeza Urban - SEMOP/ U	10.000,00
02	FUNDO MUNICIPAL DE SAUDE	610.000,00
1042	Const/Reforma e Ampliação de UNES/ Saude	510.000,00
1046	Academia de Saude	100.000,00
06	FUNDEF	2.000,00
1024	Const/ Refor e Ampliação de Und. Escolares	1.000,00
1075	Const. Refor e Ampliação de Centros Educacionais	1.000,00
08	CAMARA MUNICIPAL DE GLORIA DE DOURADOS	10.000,00
2001	Manutenção das Atividades do Poder Legislativo	10.000,00
09	FUNDO GERAL DE HABITACAO DE INTERESSE SOC	12.000,00
1031	Construção/Reforma e Ampliação de UND Habitacões	12.000,00



PREF. MUNIC. DE GLÓRIA DE DOURADOS

Rua Tricrúdo de Almeida Neves,
03155942/0001-37 Exercicio 2015

CONSOLIDAÇÃO GERAL DA DESPESA

Lei, Data.

CODIGO	ESPECIFICAÇÃO	DOTAÇÃO
TOTAL		5.689.296,00



ESTADO DE MATO GROSSO DO SUL
PREFEITURA MUNICIPAL DE GLÓRIA DE DOURADOS
CNPJ: 03.155.942/0001-37
Rua Tancredo de Almeida Neves, s/nº - CEAD - CEP 79730-000

m) Tabelas explicativas de evolução da receita e da despesa – art. 22, inciso III, da Lei n. 4.320/64;



PREF. MUNIC. DE GLÓRIA DE DOURADOS

Rua Tancredo de Almeida Neves, CNPJ-03155942/0001-37

Orçamento Programa Exercício de 2015

EVOLUÇÃO DA RECEITA

(Inc III, Art 22)

Codigo	Discriminação	Receita Arrecadada				Receita Prevista	
		2011	2012	2013	2014	2015	
1000.00.00	RECEITAS CORRENTES						
1100.00.00	RECEITA TRIBUTÁRIA	1.104.045,27	1.358.897,29	1.412.469,39	1.514.000,00	1.656.000,00	
1200.00.00	RECEITAS DE CONTRIBUIÇÕES	412.549,55	551.871,99	270.870,22	430.000,00	330.000,00	
1300.00.00	RECEITA PATRIMONIAL	85.588,68	59.418,59	95.125,56	80.000,00	98.000,00	
1400.00.00	RECEITA AGROPECUÁRIA						
1500.00.00	RECEITA INDUSTRIAL	684.506,67	700.297,38	612.390,64	750.000,00	800.000,00	
1600.00.00	RECEITA DE SERVIÇOS	16.777.045,78	16.839.371,22	19.025.283,19	21.562.000,00	22.207.000,00	
1700.00.00	TRANSFERÊNCIAS CORRENTES	1.445.029,90	850.263,15	171.823,17	76.000,00	64.000,00	
1900.00.00	OUTRAS RECEITAS CORRENTES						
	Sub Total	20.458.765,85	20.360.119,62	21.587.962,17	24.412.000,00	25.155.000,00	
2000.00.00	RECEITAS DE CAPITAL						
2100.00.00	OPERAÇÕES DE CRÉDITO						
2200.00.00	ALIENAÇÃO DE BENS		72.000,00	911.186,85	4.686.316,00	6.959.296,00	
2400.00.00	TRANSFERÊNCIAS DE CAPITAL	258.255,00	2.300.384,27				
2500.00.00	OUTRAS RECEITAS DE CAPITAL	258.255,00	2.372.384,27	911.186,85	4.686.316,00	6.959.296,00	
	Sub Total	516.510,00	2.372.384,27	911.186,85	4.686.316,00	6.959.296,00	
7000.00.00	RECEITAS CORRENTES - INTRA						
	Sub Total		0,00	0,00	0,00	0,00	
8000.00.00	RECEITAS DE CAPITAL - INTRA						
	Sub Total		0,00	0,00	0,00	0,00	



PREF. MUNIC. DE GLÓRIA DE DOURADOS
Rua Tancredo de Almeida Neves, - CNPJ:03155942/0001-37

Orçamento Programa - Exercício de 2015

Quadro 10

Página 1

Lei: Data:

EVOLUÇÃO DA DESPESA

(inc III, Art. 22)

Codigo	Discriminação	DESPESA		
		Realizada 2013	Fixada 2014	Prevista 2015
DESPESAS CORRENTES				
3.1	PESSOAL E ENCARGOS SOCIAIS	9.412.941,16	10.944.000,00	10.771.600,00
3.2	JUROS E ENCARGOS DA DÍVIDA		5.000,00	5.000,00
3.3	OUTRAS DESPESAS CORRENTES	7.210.821,05	9.000,00	0,00
	Sub Total	16.623.762,21	19.949.000,00	10.776.600,00
DESPESAS DE CAPITAL				
4.4	INVESTIMENTOS	1.320.445,22	5.251.116,00	7.531.296,00
4.5	INVERSÕES FINANCEIRAS	250.000,00	1.000,00	1.000,00
4.6	AMORTIZAÇÃO DA DÍVIDA	637.005,93	600.000,00	630.000,00
	Sub Total	2.207.451,15	6.852.116,00	8.162.296,00
RESERVA DE CONTINGÊNCIA				
9.9	RESERVA DE CONTINGÊNCIA		225.000,00	225.000,00
	Sub Total	0,00	225.000,00	225.000,00
	TOTAL	18.831.213,36	26.026.116,00	29.029.296,00



ESTADO DE MATO GROSSO DO SUL
PREFEITURA MUNICIPAL DE GLÓRIA DE DOURADOS
CNPJ: 03.155.942/0001-37

Rua Tancredo de Almeida Neves, s/nº - CEAD - CEP 79730-000

n) Descrição sucinta de cada unidade administrativa, suas principais finalidades e respectiva legislação;



PREF. MUNIC. DE GLÓRIA DE DOURADOS

Rua Tancredo de Almeida Neves, - CNPJ:03155942/0001-37

Orçamento Programa - Exercício de 2015

CAMPO DE ATUAÇÃO E LEGISLAÇÃO

(§ único - Art.22)

Quadro 01

Página 1

Lei: . Data:

ORGÃO 01 PODER LEGISLATIVO
UNIDADE 01 CÂMARA MUNICIPAL DE GLÓRIA DE DOURADOS

CAMPO DE ATUACAO

LEGISLACAO



PREF. MUNIC. DE GLÓRIA DE DOURADOS
Rua Tancredo de Almeida Neves, - CNPJ:03155942/0001-37

Orçamento Programa - Exercício de 2015
CAMPO DE ATUAÇÃO E LEGISLAÇÃO
(§ único, Art. 22)

Quadro 01
Página 2
Lei: , Data:

ORGÃO 02 PODER EXECUTIVO
UNIDADE 01 GABINETE DO PREFEITO

CAMPO DE ATUACAO

LEGISLACAO

LEI MUNICIPAL Nº



PREF. MUNIC. DE GLÓRIA DE DOURADOS
Rua Tancredo de Almeida Neves, - CNPJ:03155942/0001-37

Orçamento Programa - Exercício de 2015
CAMPO DE ATUAÇÃO E LEGISLAÇÃO
(§ único, Art.22)

Quadro 01
Página 3
Lei: , Data:

ORGÃO 02 PODER EXECUTIVO
UNIDADE 02 SECRETARIA MUNICIPAL DE GESTÃO PÚBLICA

CAMPO DE ATUACAO	LEGISLACAO
Art. 11. A Secretaria Municipal de Gestão Pública tem como competência:	LEI COMPLEMENTAR Nº 006, DE 05 DE JANEIRO DE 2005. LEI COMPLEMENTAR Nº 012, DE 30 DE JANEIRO DE 2013
I - Supervisionar, coordenar e controlar as atividades das áreas administrativas, recursos humanos, financeira e planejamento em consonância com as políticas, diretrizes e metas estabelecidas pela Prefeitura Municipal, assim como assessorar o Prefeito no âmbito de sua competência.	
II - Executar e operacionalizar as atividades administrativas relativas ao recrutamento, seleção, treinamento, motivação, desenvolvimento de pessoal, folha de pagamento, controles funcionais e demais atividades de recursos humanos; aquisição, guarda, distribuição, andamento e arquivamento definitivo dos papéis da Prefeitura, procedimentos operacionais de compras de bens e serviços, zelar pelo patrimônio municipal, sendo responsável pelo registro e controle dos bens móveis e imóveis e pelo almoxarifado.	
III - Planejar, orientar, assegurar, regular, acompanhar, controlar, executar, documentar as ações decorrentes da política fazendária e de planejamento do Município, assim como os programas, projetos e atividades relacionadas com as áreas orçamentárias, de gestão tributária, financeira e contabilidade, execução e tomada de contas, prestação de contas de convênios, administração da dívida ativa do Município, documentar funções do sistema de planejamento e estatística, desenvolvendo ações de planejamento urbano regional, elaborando planos e programas de captação.	
Parágrafo Único - A Secretaria Municipal de Gestão Pública contará com os seguintes órgãos:	
I - Departamento de Administração: a) Divisão de Apoio Administrativo; e, b) Divisão de Informática.	
II - Departamento de Tributação: a) Divisão de Cadastro.	
III - Departamento de Finanças: a) Divisão de arquivo e controle.	
IV - Departamento de Recursos Humanos: a) Divisão de Recursos Humanos;	
V - Departamento de Comunicação: a) Divisão Operacional.	



PREF. MUNIC. DE GLÓRIA DE DOURADOS

Rua Tancredo de Almeida Neves, - CNPJ.03155942/0001-37

Orçamento Programa - Exercício de 2015

CAMPO DE ATUAÇÃO E LEGISLAÇÃO

(§ único, Art. 22)

Quadro 01

Página 4

Lei: , Data:

ORGÃO 02 PODER EXECUTIVO
UNIDADE 03 SECRETARIA MUNICIPAL DE INFRA ESTRUTURA

CAMPO DE ATUAÇÃO

LEGISLAÇÃO

Art. 14. A Secretaria Municipal de Infraestrutura, compete o planejamento, a organização, a promoção, a coordenação, a supervisão, a execução e o controle das obras envolvendo a elaboração de projetos, construção, expansão, melhoria, fiscalização de obras particulares, o fornecimento de "habite-se" e de "certificados de baixa", o cadastramento imobiliário; a construção de habitações populares; a melhoria, a conservação, manutenção dos serviços urbanos, em especial as vias públicas, a limpeza urbana, a coleta e destino final do lixo, a conservação de rodovias vicinais, assim como promover programas e atividades de educação ambiental e controle do trânsito, o transporte público, e assessorar o Prefeito nos assuntos de sua competência.

LEI COMPLEMENTAR Nº 008, DE 05 DE JANEIRO DE 2005

LEI COMPLEMENTAR Nº 012, DE 30 DE JANEIRO DE 2013

§ 1º A Secretaria Municipal de Infraestrutura, para desempenho de suas atribuições contará com a seguinte estrutura:

- I - Departamento de Estradas e Rodagem:
 - a) Divisão de Manutenção Externa
- II - Departamento de Máquinas e Equipamentos:
 - a) Divisão de Controle de Frota
- III - Departamento de Infraestrutura:
 - a) Divisão de Serviços Gerais



PREF. MUNIC. DE GLÓRIA DE DOURADOS

Rua Tancredo de Almeida Neves - CNPJ:03155942/0001-37

Orçamento Programa - Exercício de 2015

CAMPO DE ATUAÇÃO E LEGISLAÇÃO

(§ Único, Art.22)

Quadro 01

Página 5

Lei: , Data:

ORGÃO 02 PODER EXECUTIVO
UNIDADE 04 SECRETARIA MUNICIPAL DE DESENVOLVIMENTO SUSTENTÁVEL

CAMPO DE ATUAÇÃO

LEGISLAÇÃO

Art. 13 - A Secretaria Municipal de Desenvolvimento Sustentável compete o planejamento, a organização, a supervisão, o controle, avaliação e execução das atividades destinadas ao fomento da agricultura, pecuária, indústria e comércio e de outras atividades econômicas do município, assim como assessorar o Prefeito sobre as matérias relacionadas aos objetivos da pasta.

LEI COMPLEMENTAR Nº 17, DE 02 DE JANEIRO DE 2009.

Parágrafo Único - A Secretaria Municipal de Desenvolvimento Sustentável, para cumprir suas finalidades contará com a seguinte estrutura:

I - Departamento de Desenvolvimento Pecuário:
a) Divisão de Pecuário Leiteira

II - Departamento de Desenvolvimento Agrícola:
a) Divisão de Diversificação Rural.

III - Departamento de Desenvolvimento Agroindustrial:
a) Divisão de Indústria;
b) Divisão de Comércio;
c) Divisão de Agroecologia; e
d) Divisão de Meio Ambiente



PREF. MUNIC. DE GLÓRIA DE DOURADOS

Rua Tancredo de Almeida Neves, - CNPJ:03155942/0001-37

Orçamento Programa - Exercício de 2015

CAMPO DE ATUAÇÃO E LEGISLAÇÃO

(§ único, Art.22)

Quadro 01

Página 6

Lei: Data:

ORGÃO 02 PODER EXECUTIVO
UNIDADE 05 SECRETARIA MUNICIPAL DE EDUCAÇÃO E CULTURA

CAMPO DE ATUAÇÃO	LEGISLAÇÃO
<p>Art. 15. A Secretaria Municipal de Educação e Cultura, compete o planejamento, a organização, a promoção, a coordenação, a execução e o controle das atividades relacionadas com a administração do ensino público, da assistência ao educando, da merenda escolar, da difusão da cultura, do controle das bibliotecas e da implementação da política municipal de esportes e lazer, assessorando o Prefeito nos assuntos de sua competência.</p> <p>Parágrafo Único - A Secretaria Municipal de Educação e Cultura, para desempenho de suas atribuições, contará com a seguinte estrutura:</p> <p>I - Departamento de Educação: a) Divisão de Educação, b) Centro Tecnológico</p> <p>II - Departamento de Cultura: a) Divisão de Cultura.</p> <p>III - Departamento de Esportes e Lazer: a) Divisão de Esportes - e b) Divisão de Lazer.</p>	<p>LEI COMPLEMENTAR Nº 008, DE 05 DE JANEIRO DE 2005.</p> <p>LEI COMPLEMENTAR Nº 17, DE 02 DE JANEIRO DE 2009.</p> <p>LEI COMPLEMENTAR Nº 12, DE 30 DE JANEIRO DE 2013.</p>



PREF. MUNIC. DE GLÓRIA DE DOURADOS

Rua Tancredo de Almeida Neves, - CNPJ/03155942/0001-37

Orçamento Programa - Exercício de 2015

CAMPO DE ATUAÇÃO E LEGISLAÇÃO

(§ único, Art.22)

Quadro 01

Página 7

Lei: , Data:

ORGÃO 02 PODER EXECUTIVO
UNIDADE 06 SECRETARIA MUNICIPAL DE ASSISTÊNCIA SOCIAL E CIDADANIA

CAMPO DE ATUAÇÃO	LEGISLAÇÃO
<p>Art. 16. A Secretaria Municipal de Assistência Social e Cidadania compete o planejamento, a organização, a promoção, a coordenação e a execução da política de assistência social à população carente, aplicando recursos recebidos da União e do Estado para fins sociais; fiscalizar a aplicação de auxílios e subvenções concedidas às entidades de assistência social; promover o atendimento ao trabalhador desempregado, indigentes, menores carentes e idosos, visando a situação e aplicação dos recursos destinados à assistência social; propor diretrizes e metas de política de promoção social a ser adotada pelo Município; organizar, coordenar, controlar e avaliar as atividades da Guarda Mirim, voltadas para a educação cívica e suplementar pré-profissionalizante e para o encaminhamento aos cursos regulares e ao mercado de trabalho; assessorar o Prefeito nos assuntos de sua competência.</p> <p>Parágrafo Único - A Secretaria Municipal de Assistência Social e Cidadania compreende:</p> <ul style="list-style-type: none">- Departamento de Assistência Social<ul style="list-style-type: none">a) Divisão de Assistência Social; e,b) Divisão de Assistência Comunitária.- Departamento de Educação Profissionalizante:<ul style="list-style-type: none">a) Divisão de Guarda Mirim.- Departamento de Controle de Programas:<ul style="list-style-type: none">a) Divisão de Programas	<p>LEI COMPLEMENTAR Nº 005, DE 05 DE JANEIRO DE 2005</p> <p>LEI COMPLEMENTAR Nº 17, DE 02 DE JANEIRO DE 2009</p> <p>LEI COMPLEMENTAR Nº 012, DE 30 DE JANEIRO DE 2013.</p>



PREF. MUNIC. DE GLÓRIA DE DOURADOS

Rua Tancredo de Almeida Neves, - CNPJ.03155942/0001-37

Orçamento Programa - Exercício de 2015

CAMPO DE ATUAÇÃO E LEGISLAÇÃO

(§ único, Art.22)

Quadro 01

Página 8

Lei, Data:

ORGÃO 02 PODER EXECUTIVO
UNIDADE 07 SECRETARIA MUNICIPAL DE SAÚDE

CAMPO DE ATUAÇÃO	LEGISLAÇÃO
<p>Art. 12. A Secretaria Municipal de Saúde compete o planejamento, a organização, a promoção, a coordenação, a execução e o controle dos programas previstos e das atividades de saúde e higiene das pessoas, do comando e controle das ações de saúde pública, assistência hospitalar de urgência, assistência médica e odontológica, biometria, do controle e fiscalização sanitária e assessoramento ao Prefeito no âmbito de suas competências.</p> <p>Parágrafo Único - A Secretaria Municipal de Saúde, para cumprir suas finalidades contará com dois departamentos, a saber, Departamento de Epidemiologia e Departamento de de Regulação de Especialidades, os quais se comporão das seguintes divisões:</p> <p>i - Departamento de Epidemiologia: a) Divisão de Higiene e Saúde Pública; e b) Divisão de Vigilância Sanitária</p> <p>ii - Departamento de Regulação de Especialidades: a) Divisão de Apoio Operacional</p>	<p>LEI COMPLEMENTAR Nº 17, DE 02 DE JANEIRO DE 2009.</p> <p>LEI COMPLEMENTAR Nº 012, DE 30 DE JANEIRO DE 2013</p>



PREF. MUNIC. DE GLÓRIA DE DOURADOS

Rua Tancredo de Almeida Neves, - CNPJ:03155942/0001-37

Orçamento Programa - Exercício de 2015

CAMPO DE ATUAÇÃO E LEGISLAÇÃO

(§ único, Art.22)

Quadro 01

Página 9

Lei: . Data:

ORGÃO 02 PODER EXECUTIVO
UNIDADE 08 SECRETARIA MUNICIPAL DE SANEAMENTO BÁSICO

CAMPO DE ATUACAO

LEGISLACAO

Art. 8º A Secretaria Municipal de Saneamento Básico (SEMUSB), para o desempenho de suas atribuições contará com a seguinte estrutura:

LEI COMPLEMENTAR Nº 012, DE 30 DE JANEIRO DE 2013.

I - Departamento de Água:

a) Divisão de Manutenção de Rede.

II - Departamento de Esgoto:

a) Divisão de Controle Operacional.

III - Departamento de Resíduos Sólidos:

a) Divisão de Serviços Gerais.



PREF. MUNIC. DE GLÓRIA DE DOURADOS

Rua Tancredo de Almeida Neves, - CNPJ: 03155942/0001-37

Orçamento Programa - - Exercício de 2015

CAMPO DE ATUAÇÃO E LEGISLAÇÃO

(§ Único, Art. 22)

Quadro 01

Página 10

Lei: , Data:

ORGÃO 02 PODER EXECUTIVO

UNIDADE 09 SECRETARIA MUNICIPAL DE OBRAS PÚBLICAS E LIMPEZA URBANA

CAMPO DE ATUAÇÃO

LEGISLAÇÃO

Art. 7º A Secretaria Municipal de Obras Públicas e Limpeza Urbana (SEMOPLU), para desempenho de suas atribuições contará com a seguinte estrutura:

LEI COMPLEMENTAR Nº 012, DE 30 DE JANEIRO DE 2013.

I - Departamento de Serviços Urbanos e Iluminação Pública:

a) Divisão de Serviços Gerais

II - Departamento de Limpeza Pública:

a) Divisão de Conservação de Imóveis Públicos

III - Departamento de Obras:

a) Divisão de Manutenção e Suprimentos



PREF. MUNIC. DE GLÓRIA DE DOURADOS
Rua Tancredo de Almeida Neves, - CNPJ-03155942/0001-37

Orçamento Programa - Exercício de 2015
CAMPO DE ATUAÇÃO E LEGISLAÇÃO
(§ único, Art.22)

Quadro 01
Página 11
Lei: , Data:

ORGÃO 02 PODER EXECUTIVO
UNIDADE 99 RESERVA DE CONTINGÊNCIA

CAMPO DE ATUAÇÃO

LEGISLAÇÃO

Art. 5º O projeto de lei orçamentária anual, elaborado de forma compatível com o plano plurianual, com a lei de diretrizes orçamentárias e com as normas desta Lei Complementar:

LEI COMPLEMENTAR Nº 101 DE 4 DE MAIO DE 2000.

III - conterá reserva de contingência, cuja forma de utilização e montante, definido com base na receita corrente líquida, serão estabelecidos na lei de diretrizes orçamentárias, destinada ao:

a) (VETADO);

b) atendimento de passivos contingentes e outros riscos e eventos fiscais imprevistos.



ESTADO DE MATO GROSSO DO SUL
PREFEITURA MUNICIPAL DE GLÓRIA DE DOURADOS
CNPJ: 03.155.942/0001-37
Rua Tancredo de Almeida Neves, s/nº - CEAD - CEP 79730-000

c) Demonstrativo regionalizado do efeito, sobre as receitas e despesas, decorrentes de isenções, anistias, remissões, subsídios e benefícios de natureza financeira, tributária e creditícia;



ESTADO DE MATO GROSSO DO SUL
PREFEITURA MUNICIPAL DE GLÓRIA DE DOURADOS
CNPJ: 03.155.942/0001-37
Rua Tancredo de Almeida Neves, s/nº - CEAD - CEP 79730-000

DECLARAÇÃO

Declaramos que não há nenhuma concessão de Anistia, Remissões ou outros benefícios de natureza tributária.

Glória de Dourados/MS, 30 de Setembro de 2014.

Arceno Athas Junior
Prefeito



ESTADO DE MATO GROSSO DO SUL
PREFEITURA MUNICIPAL DE GLÓRIA DE DOURADOS
CNPJ: 03.155.942/0001-37
Rua Tancredo de Almeida Neves, s/nº - CEAD - CEP 79730-000

6. Novos conteúdos introduzidos pela Lei de Responsabilidade Fiscal, em seu art. 5º:



ESTADO DE MATO GROSSO DO SUL
PREFEITURA MUNICIPAL DE GLÓRIA DE DOURADOS
CNPJ: 03.155.942/0001-37
Rua Tancredo de Almeida Neves, s/nº - CEAD - CEP 79730-000

- a) Anexo demonstrativo da compatibilidade da programação dos orçamentos com os objetivos e as metas constantes do anexo de Metas Fiscais, que integra a LDO;



ESTADO DE MATO GROSSO DO SUL
PREFEITURA MUNICIPAL DE GLÓRIA DE DOURADOS
CNPJ: 03.155.942/0001-37
Rua Tancredo de Almeida Neves, s/nº - CEAD - CEP 79730-000

Orçamento Programa - Exercício 2015
Anexo de Metas Fiscais
Compatibilidade LOA/LDO
(Art. 5º, Inciso I, da Lei Complementar nº 101/2000)

DISCRIMINAÇÃO	LDO 2015	LOA 2015
I - Receita Total	R\$ 29.029.296,00	R\$ 29.029.296,00
II - Receitas Não Financeiras (I)	R\$ 28.940.296,00	R\$ 28.940.296,00
III - Despesa Total	R\$ 29.029.296,00	R\$ 29.029.296,00
IV - Despesas Não Financeiras (II)	R\$ 28.357.296,00	R\$ 28.357.296,00
V - Resultado Primário (I - II)	R\$ 583.000,00	R\$ 583.000,00
VI - Resultado Nominal	R\$ 553.945,07	R\$ 553.945,07
VII - Dívida Pública Consolidada	R\$ 2.750.101,87	R\$ 2.750.101,87
VIII - Dívida Consolidada Líquida	R\$ 1.073.284,85	R\$ 1.073.284,85

Arceno Athas Junior
Prefeito Municipal



ESTADO DE MATO GROSSO DO SUL
PREFEITURA MUNICIPAL DE GLÓRIA DE DOURADOS
CNPJ: 03.155.942/0001-37
Rua Tancredo de Almeida Neves, s/nº - CEAD - CEP 79730-000

b) Demonstrativo de medidas e compensação à renúncia de receita e ao aumento de despesas-obrigatórias de caráter continuado;



ESTADO DE MATO GROSSO DO SUL
PREFEITURA MUNICIPAL DE GLÓRIA DE DOURADOS
CNPJ: 03.155.942/0001-37
Rua Tancredo de Almeida Neves, s/nº - CEAD - CEP 79730-000

DECLARAÇÃO

NÃO HÁ DEMONSTRATIVOS

Glória de Dourados/MS, 30 de Setembro de 2014.

Arceno Athas Junior
Prefeito



ESTADO DE MATO GROSSO DO SUL
PREFEITURA MUNICIPAL DE GLÓRIA DE DOURADOS
CNPJ: 03.155.942/0001-37
Rua Tancredo de Almeida Neves, s/nº - CEAD - CEP 79730-000

c) Comprovação de que a LOA, em seu processo de elaboração e discussão teve a participação popular e a realização de audiência pública.



ESTADO DE MATO GROSSO DO SUL
PREFEITURA MUNICIPAL DE GLÓRIA DE DOURADOS
CNPJ: 03.155.942/0001-37
Rua Tancredo de Almeida Neves, s/nº - CEAD - CEP 79730-000

7. Demais Anexos



ESTADO DE MATO GROSSO DO SUL
PREFEITURA MUNICIPAL DE GLÓRIA DE DOURADOS
CNPJ: 03.155.942/0001-37
Rua Tancredo de Almeida Neves, s/nº - CEAD - CEP 79730-000

a) Quadro da Despesa (QDD);



PREF. MUNIC. DE GLÓRIA DE DOURADOS
Rua Tancredo de Almeida Neves, - CNPJ 03155942/0001-37

Orçamento Programa - Exercício de 2015

QUADRO AUXILIAR DE DETALHAMENTO DA DESPESA

Página 3

Lei: , Data:

ORGÃO 02 PODER EXECUTIVO
UNIDADE 01 GABINETE DO PREFEITO
SUB UNIDADE 02 ASSESSORIA JURÍDICA

Aplicação Programada	Proj/Ativ	Finalidade	Categoria	Detalhada	Total Grupo	Total Categ.	Total Func.
Manutenção das Atividades da Assessoria Jurídica	02	122.1000.2004.0000	FR - CA				27.000,00
3		DESPESAS CORREN				25.000,00	
3		OUTRAS DESPESAS CORRENTES			25.000,00		
		DIÁRIAS - PESSOAL CIVIL	3.3.90.14.00	1.000,00			
		MATERIAL DE CONSUMO	3.3.90.30.00	6.000,00			
		PASSAGENS E DESPESAS COM LOCOMOÇÃO	3.3.90.33.00	1.000,00			
		SERVIÇOS DE CONSULTORIA	3.3.90.35.00	15.000,00			
4		DESPESAS DE CAPIT				2.000,00	
4		INVESTIMENTOS			2.000,00		
		EQUIPAMENTOS E MATERIAL PERMANENTE	4.4.90.52.00	2.000,00			
TOTAL							27.000,00



PREF. MUNIC. DE GLÓRIA DE DOURADOS
 Rua Tanorado de Almeida Neves - CNPJ:03155942/0001-37

Orçamento Programa - Exercício de 2015

QUADRO AUXILIAR DE DETALHAMENTO DA DESPESA

Lei: , Data:

ORGÃO 02 PODER EXECUTIVO
 UNIDADE 01 GABINETE DO PREFEITO
 SUB UNIDADE 03 ASSESSORIA DE COMUNICAÇÃO

Aplicação Programada	Proj/Ativ	Finalidade F.R. - C.A	Categoria	Detalhada	Total Grupo	Total Categ	Total Func
Maintenance das Atividades de Assessoria de Comunicação	04.131.1000.2005.0000						104.000,00
3	DESPESAS CORREN					99.000,00	
3	OUTRAS DESPESAS CORRENTES				99.000,00		
	DIARIAS - PESSOAL CIVIL		3.3.90.14.00	2.000,00			
	MATERIAL DE CONSUMO		3.3.90.30.00	5.000,00			
	OUTROS SERVIÇOS DE TERCEIROS - PESSOA FÍSICA		3.3.90.36.00	2.000,00			
	OUTROS SERVIÇOS DE TERCEIROS - PESSOA JURÍDICA		3.3.90.36.00	90.000,00			
4	DESPESAS DE CAPIT					5.000,00	
4	INVESTIMENTOS				5.000,00		
	EQUIPAMENTOS E MATERIAL PERMANENTE		4.4.90.52.00	5.000,00			
Ações de Comunicação Institucional	04.131.1000.2034.0000						10.000,00
3	DESPESAS CORREN					10.000,00	
3	OUTRAS DESPESAS CORRENTES				10.000,00		
	OUTROS SERVIÇOS DE TERCEIROS - PESSOA JURÍDICA		3.3.90.39.00	10.000,00			
Divulgação de Ato Oficial do Município	04.131.1000.2035.0000						50.000,00
3	DESPESAS CORREN					50.000,00	
3	OUTRAS DESPESAS CORRENTES				50.000,00		
	OUTROS SERVIÇOS DE TERCEIROS - PESSOA JURÍDICA		3.3.90.39.00	50.000,00			
TOTAL							164.000,00



PREF. MUNIC. DE GLÓRIA DE DOURADOS
Rua Tancredo de Almeida Neves, - CNPJ 03155942/0001-37

Orçamento Programa - Exercício de 2015

Página 7

QUADRO AUXILIAR DE DETALHAMENTO DA DESPESA

Lei: , Data:

ORGÃO 02 PODER EXECUTIVO
UNIDADE 02 SECRETARIA MUNICIPAL DE GESTÃO PÚBLICA
SUB UNIDADE 01 SECRETARIA MUNICIPAL DE GESTÃO PÚBLICA

Aplicação Programada	Proj/Ativ	Finalidade	Categoria	Detalhada	Total Grupo	Total Categ	Total Func
		F.R. - C.A.					
Operacionalização das Seterças Judiciais	02.092.0000.2025	0000					10.000,00
2	DESPESAS CORREN					10.000,00	
4	PESSOAL E ENCARGOS SOCIAIS				5.000,00		
	SENTENÇAS JUDICIAIS		3.1.90.91.00	5.000,00			
3	OUTRAS DESPESAS CORRENTES				5.000,00		
	SENTENÇAS JUDICIAIS		3.3.90.91.00	5.000,00			
Precatórios Judiciais	02.062.0000.2042	0000					475.000,00
3	DESPESAS CORREN					475.000,00	
1	PESSOAL E ENCARGOS SOCIAIS				20.000,00		
	SENTENÇAS JUDICIAIS		3.1.90.91.00	20.000,00			
3	OUTRAS DESPESAS CORRENTES				455.000,00		
	SENTENÇAS JUDICIAIS		3.3.90.91.00	455.000,00			
Manutenção das Atividades da Secretaria Municipal de Gestão Pública	04.122.0200.2008	0000					1.430.000,00
3	DESPESAS CORREN					1.405.000,00	
3	OUTRAS DESPESAS CORRENTES				1.405.000,00		
	DIARIAS - PESSOAL CIVIL		3.3.90.14.00	30.000,00			
	MATERIAL DE CONSUMO		3.3.90.30.00	30.000,00			
	SERVIÇOS DE CONSULTORIA		3.3.90.36.00	100.000,00			
	OUTROS SERVIÇOS DE TERCEIROS - PESSOA FÍSICA		3.3.90.38.00	25.000,00			
	OUTROS SERVIÇOS DE TERCEIROS - PESSOA JURÍDICA		3.3.90.38.00	750.000,00			
	OBRIGAÇÕES TRIBUTÁRIAS E CONTRIBUTIVAS		3.3.90.47.00	370.000,00			
	INDENIZAÇÕES E RESTITUIÇÕES		3.3.90.83.00	100.000,00			
4	DESPESAS DE CAPT					25.000,00	
4	INVESTIMENTOS				25.000,00		
	EQUIPAMENTOS E MATERIAL PERMANENTE		4.4.90.52.00	25.000,00			
Pessoal e Encargos em Geral	04.122.0200.2011	0000					3.683.600,00
3	DESPESAS CORREN					3.683.600,00	
4	PESSOAL E ENCARGOS SOCIAIS				3.683.600,00		
	PENSOES CUSTEADAS COM RECURSOS ORDINARIOS DO TESO		3.1.90.03.02	55.000,00			
	CONTRATAÇÃO POR TEMPO DETERMINADO		3.1.90.04.00	2.000,00			
	VENCIMENTOS E VANTAGENS FIXAS - PESSOAL CIVIL		3.1.90.11.00	2.341.600,00			
	SUBSIDIO PREFEITO		3.1.90.11.07	180.000,00			
	SUBSIDIO VICE PREFEITO		3.1.90.11.08	84.000,00			
	SUBSIDIO SECRETÁRIO MUNICIPIO		3.1.90.11.09	375.000,00			
	CONTRIBUIÇÃO PATRONAL PARA O INSS		3.1.90.13.02	830.000,00			
	DESPESAS DE EXERCÍCIOS ANTERIORES		3.1.90.92.00	1.000,00			
	INDENIZAÇÕES E RESTITUIÇÕES TRABALHISTAS		3.1.90.94.00	15.000,00			
Implementação das Ações do CIDECO	04.122.0305.2093	0000					55.000,00
3	DESPESAS CORREN					55.000,00	
3	OUTRAS DESPESAS CORRENTES				55.000,00		
	RATEIO PELA PARTICIPAÇÃO EM CONSÓRCIO PÚBLICO		3.3.71.70.00	55.000,00			
Implementação da Cidade Digital	04.126.0201.2075	0000					4.000,00
3	DESPESAS CORREN					3.000,00	
3	OUTRAS DESPESAS CORRENTES				3.000,00		
	MATERIAL DE CONSUMO		3.3.90.30.00	1.000,00			
	OUTROS SERVIÇOS DE TERCEIROS - PESSOA FÍSICA		3.3.90.38.00	1.000,00			
	OUTROS SERVIÇOS DE TERCEIROS - PESSOA JURÍDICA		3.3.90.38.00	1.000,00			
4	DESPESAS DE CAPT					1.000,00	
4	INVESTIMENTOS				1.000,00		
	EQUIPAMENTOS E MATERIAL PERMANENTE		4.4.90.52.00	1.000,00			



QUADRO AUXILIAR DE DETALHAMENTO DA DESPESA

ORGÃO 02 PODER EXECUTIVO
UNIDADE 03 SECRETARIA MUNICIPAL DE INFRA ESTRUTURA
SUB UNIDADE 01 SECRETARIA MUNICIPAL DE INFRA ESTRUTURA

Aplicação Programada	Proj/Ativ	Finalidade	Categoria	Detalhada	Total Grupo	Total Categ.	Total Func.
		F.R - C.A					
Manutenção das Atividades da Secretaria Municipal de Infraestrutura	04.122.0300.2018.0000						265.000,00
3	DESPEAS CORREN					255.000,00	
3	OUTRAS DESPESAS CORRENTES				255.000,00		
	DIÁRIAS - PESSOAL CIVIL		3.3.90.14.00	15.000,00			
	MATERIAL DE CONSUMO		3.3.90.30.00	200.000,00			
	OUTROS SERVIÇOS DE TERCEIROS - PESSOA FÍSICA		3.3.90.36.00	10.000,00			
	OUTROS SERVIÇOS DE TERCEIROS - PESSOA JURÍDICA		3.3.90.39.00	30.000,00			
4	DESPEAS DE CAPT					10.000,00	
4	INVESTIMENTOS				10.000,00		
	EQUIPAMENTOS E MATERIAL PERMANENTE		4.4.90.52.00	10.000,00			
Manutenção do Terminal Rodoviário	04.122.0300.2018.0000						50.000,00
3	DESPEAS CORREN					50.000,00	
3	OUTRAS DESPESAS CORRENTES				50.000,00		
	MATERIAL DE CONSUMO		3.3.90.30.00	30.000,00			
	OUTROS SERVIÇOS DE TERCEIROS - PESSOA FÍSICA		3.3.90.36.00	10.000,00			
	OUTROS SERVIÇOS DE TERCEIROS - PESSOA JURÍDICA		3.3.90.39.00	10.000,00			
Manutenção do Fundo Especial do Petróleo - FEP	04.122.0300.2081.0000						110.000,00
3	DESPEAS CORREN					110.000,00	
3	OUTRAS DESPESAS CORRENTES				110.000,00		
	MATERIAL DE CONSUMO		3.3.90.30.00	60.000,00			
	OUTROS SERVIÇOS DE TERCEIROS - PESSOA FÍSICA		3.3.90.36.00	5.000,00			
	OUTROS SERVIÇOS DE TERCEIROS - PESSOA JURÍDICA		3.3.90.39.00	42.000,00			
	ORÇ. GAC. TRIBUTÁRIAS E CONTRIBUTIVAS		3.3.90.47.00	2.000,00			
Construção/Reforma e Ampliação de Prédios Municipais	04.122.0302.1002.0000						76.000,00
4	DESPEAS DE CAPT					76.000,00	
4	INVESTIMENTOS				76.000,00		
	OBRAS E INSTALAÇÕES		4.4.90.51.00	25.000,00			
	OBRAS E INSTALAÇÕES		4.4.90.51.00	50.000,00			
	OBRAS E INSTALAÇÕES		4.4.90.51.00	1.000,00			
Manutenção das Ações e Serviços e Recursos da CIDE	15.122.0300.2083.0000						8.000,00
3	DESPEAS CORREN					8.000,00	
3	OUTRAS DESPESAS CORRENTES				8.000,00		
	MATERIAL DE CONSUMO		3.3.90.30.00	4.000,00			
	OUTROS SERVIÇOS DE TERCEIROS - PESSOA FÍSICA		3.3.90.36.00	2.000,00			
	OUTROS SERVIÇOS DE TERCEIROS - PESSOA JURÍDICA		3.3.90.39.00	1.000,00			
	ORÇ. GAC. TRIBUTÁRIAS E CONTRIBUTIVAS		3.3.90.47.00	1.000,00			
Aquisição de Veículos/Maquinários e Caminhões	15.451.0300.1018.0000						502.000,00
4	DESPEAS DE CAPT					502.000,00	
4	INVESTIMENTOS				502.000,00		
	EQUIPAMENTOS E MATERIAL PERMANENTE		4.4.90.52.00	1.000,00			
	EQUIPAMENTOS E MATERIAL PERMANENTE		4.4.90.52.00	500.000,00			
	EQUIPAMENTOS E MATERIAL PERMANENTE		4.4.90.52.00	1.000,00			
Pavimentação, Drenagem e Revitalização de Vias Públicas	15.451.0301.1017.0000						950.000,00
4	DESPEAS DE CAPT					950.000,00	
4	INVESTIMENTOS				950.000,00		
	OBRAS E INSTALAÇÕES		4.4.90.51.00	50.000,00			
	OBRAS E INSTALAÇÕES		4.4.90.51.00	900.000,00			
Parque do Lago	15.451.0301.1037.0000						1.000,00

**PREF. MUNIC. DE GLÓRIA DE DOURADOS**

Rua Tancredo de Almeida Neves, - CNPJ:03155942/0001-37

Orçamento Programa - Exercício de 2015

Página 11

QUADRO AUXILIAR DE DETALHAMENTO DA DESPESA

Lei: , Data:

ORGÃO 02 PODER EXECUTIVO
UNIDADE 04 SECRETARIA MUNICIPAL DE DESENVOLVIMENTO SUSTENTÁVEL
SUB UNIDADE 01 SECRETARIA MUNICIPAL DE DESENVOLVIMENTO SUSTENTÁVEL

Aplicação Programada	Proj/Ativ	Finalidade	Categoria	Detalhada	Total Grupo	Total Categ.	Total Func.
		F.R. - C.A.					
Manutenção das Atividades da Secretaria Municipal de Desenvolvimento Sustentável	04.122.0400.2010.0000						245.000,00
3 DESPESAS CORREN						215.000,00	
3 OUTRAS DESPESAS CORRENTES					215.000,00		
DIARIAS - PESSOAL CIVIL			3.3.90.14.00	5.000,00			
MATERIAL DE CONSUMO			3.3.90.30.00	55.000,00			
OUTROS SERVIÇOS DE TERCEIROS - PESSOA FÍSICA			3.3.90.36.00	50.000,00			
OUTROS SERVIÇOS DE TERCEIROS - PESSOA JURÍDICA			3.3.90.39.00	105.000,00			
4 DESPESAS DE CAPÍT						30.000,00	
4 INVESTIMENTOS					30.000,00		
EQUIPAMENTOS E MATERIAL PERMANENTE			4.4.90.52.00	30.000,00			
Manutenção do Departamento de Meio Ambiente	04.122.0400.2020.0000						12.000,00
3 DESPESAS CORREN						12.000,00	
3 OUTRAS DESPESAS CORRENTES					12.000,00		
MATERIAL DE CONSUMO			3.3.90.30.00	5.000,00			
OUTROS SERVIÇOS DE TERCEIROS - PESSOA FÍSICA			3.3.90.36.00	1.000,00			
OUTROS SERVIÇOS DE TERCEIROS - PESSOA JURÍDICA			3.3.90.39.00	3.000,00			
Reforma e Ampliação do Parque de Exposição	04.122.0401.1043.0000						35.000,00
4 DESPESAS DE CAPÍT						35.000,00	
4 INVESTIMENTOS					35.000,00		
OBRAS E INSTALAÇÕES			4.4.90.51.00	35.000,00			
Implantação e Destinação de Resíduos Sólidos	18.541.0301.1044.0000						265.000,00
4 DESPESAS DE CAPÍT						265.000,00	
4 INVESTIMENTOS					265.000,00		
OBRAS E INSTALAÇÕES			4.4.90.51.00	1.000,00			
OBRAS E INSTALAÇÕES			4.4.90.51.00	263.000,00			
OBRAS E INSTALAÇÕES			4.4.90.51.00	1.000,00			
Reestruturação do Viveiro de Mudas	18.541.0402.2013.0000						20.000,00
3 DESPESAS CORREN						20.000,00	
3 OUTRAS DESPESAS CORRENTES					20.000,00		
MATERIAL DE CONSUMO			3.3.90.30.00	5.000,00			
Materia Bem ou Serviço para Distribuição Gratuita			3.3.90.32.00	5.000,00			
OUTROS SERVIÇOS DE TERCEIROS - PESSOA FÍSICA			3.3.90.36.00	5.000,00			
OUTROS SERVIÇOS DE TERCEIROS - PESSOA JURÍDICA			3.3.90.39.00	5.000,00			
Constituição do Centro Territorial de Formação e Apoio Técnico Agrícola Familiar	20.608.0401.1008.0000						788.000,00
4 DESPESAS DE CAPÍT						788.000,00	
4 INVESTIMENTOS					788.000,00		
OBRAS E INSTALAÇÕES			4.4.90.51.00	548.000,00			
EQUIPAMENTOS E MATERIAL PERMANENTE			4.4.90.52.00	140.000,00			
Aquisição de Máquina Mecanizada	20.608.0401.1038.0000						322.000,00
4 DESPESAS DE CAPÍT						322.000,00	
4 INVESTIMENTOS					322.000,00		
EQUIPAMENTOS E MATERIAL PERMANENTE			4.4.90.52.00	1.000,00			
EQUIPAMENTOS E MATERIAL PERMANENTE			4.4.90.52.00	320.000,00			
EQUIPAMENTOS E MATERIAL PERMANENTE			4.4.90.52.00	1.000,00			
Aquisição de Restritores de Leite	20.608.0401.1038.0000						1.000,00
4 DESPESAS DE CAPÍT						1.000,00	



QUADRO AUXILIAR DE DETALHAMENTO DA DESPESA

Lei: , Data:

ORGÃO 02 PODER EXECUTIVO
UNIDADE 05 SECRETARIA MUNICIPAL DE EDUCAÇÃO E CULTURA
SUB UNIDADE 01 SECRETARIA MUNICIPAL DE EDUCAÇÃO E CULTURA

Aplicação Programada	Proj/Ativ	Finalidade F.R. - C.A	Categoria	Detalhada	Total Grupo	Total Categ.	Total Func.
Programa Nacional de Alimentação Escolar	12.308.0502.2058.0000						75.000,00
3 DESPESAS CORREN						75.000,00	75.000,00
3 OUTRAS DESPESAS CORRENTES							
MATERIAL DE CONSUMO			3.3.90.30.02	75.000,00			
Programa Municipal de Alimentação Escolar	12.308.0502.2102.0000						94.000,00
3 DESPESAS CORREN						94.000,00	94.000,00
3 OUTRAS DESPESAS CORRENTES							
MATERIAL DE CONSUMO			3.3.90.30.00	94.000,00			
Manutenção das Atividades da Secretaria Municipal de Educação	12.361.0500.2053.0000						872.000,00
3 DESPESAS CORREN						872.000,00	872.000,00
PESSOAL E ENCARGOS SOCIAIS					538.000,00		
CONTRATAÇÃO POR TEMPO DETERMINADO			3.1.90.04.00	1.000,00			
VENCIMENTOS E VANTAGENS FIXAS - PESSOAL CIVIL			3.1.90.11.00	50.000,00			
VENCIMENTOS E VANTAGENS FIXAS - PESSOAL CIVIL			3.1.90.11.00	350.000,00			
CONTRIBUIÇÃO PATRONAL PARA O INSS			3.1.90.13.02	87.000,00			
3 OUTRAS DESPESAS CORRENTES					334.000,00		
DARIAS - PESSOAL CIVIL			3.3.90.14.00	20.000,00			
MATERIAL DE CONSUMO			3.3.90.30.00	135.000,00			
Material, Bem ou Serviço para Distribuição Grátis			3.3.90.32.00	5.000,00			
PASSAGENS E DESPESAS COM LOCOMOÇÃO			3.1.90.33.00	2.000,00			
OUTROS SERVIÇOS DE TERCEIROS - PESSOA FÍSICA			3.3.90.36.00	2.000,00			
OUTROS SERVIÇOS DE TERCEIROS - PESSOA JURÍDICA			3.3.90.39.00	172.000,00			
Gestão dos Recursos do Salário Educação	12.361.0500.2108.0000						142.000,00
3 DESPESAS CORREN						137.000,00	142.000,00
3 OUTRAS DESPESAS CORRENTES							
MATERIAL DE CONSUMO			3.3.90.30.00	121.000,00			
OUTROS SERVIÇOS DE TERCEIROS - PESSOA FÍSICA			3.3.90.36.00	1.000,00			
OUTROS SERVIÇOS DE TERCEIROS - PESSOA JURÍDICA			3.3.90.39.00	15.000,00			
4 DESPESAS DE CAPT						5.000,00	5.000,00
4 INVESTIMENTOS					5.000,00		
EQUIPAMENTOS E MATERIAL PERMANENTE			4.4.90.62.00	5.000,00			
Programa Nacional de Apoio ao Transporte Escolar	12.361.0501.2007.0000						59.000,00
3 DESPESAS CORREN						59.000,00	59.000,00
3 OUTRAS DESPESAS CORRENTES							
MATERIAL DE CONSUMO			3.3.90.30.00	49.000,00			
OUTROS SERVIÇOS DE TERCEIROS - PESSOA FÍSICA			3.3.90.36.00	1.000,00			
OUTROS SERVIÇOS DE TERCEIROS - PESSOA JURÍDICA			3.3.90.39.00	9.000,00			
Programa Municipal de Apoio ao Transporte Escolar	12.361.0501.2103.0000						72.000,00
3 DESPESAS CORREN						67.000,00	72.000,00
3 OUTRAS DESPESAS CORRENTES							
MATERIAL DE CONSUMO			3.3.90.30.00	35.000,00			
OUTROS SERVIÇOS DE TERCEIROS - PESSOA FÍSICA			3.3.90.36.00	2.000,00			
OUTROS SERVIÇOS DE TERCEIROS - PESSOA JURÍDICA			3.3.90.39.00	30.000,00			
4 DESPESAS DE CAPT						5.000,00	5.000,00
4 INVESTIMENTOS					5.000,00		
EQUIPAMENTOS E MATERIAL PERMANENTE			4.4.90.62.00	5.000,00			
Transporte Escolar - Convênio Estado	12.361.0501.2104.0000						301.000,00
3 DESPESAS CORREN						301.000,00	301.000,00



QUADRO AUXILIAR DE DETALHAMENTO DA DESPESA

Lei: , Data:

ORGÃO 02 PODER EXECUTIVO
UNIDADE 06 SECRETARIA MUNICIPAL DE EDUCAÇÃO E CULTURA
SUB-UNIDADE 01 SECRETARIA MUNICIPAL DE EDUCAÇÃO E CULTURA

Aplicação Programada	Proj/Ativ	Finalidade	Categoria	Detalhada	Total Grupo	Total Categ.	Total Func.
		F.R. - C.A.					
Transporte Escolar - Convênio Estado	12.361.0501.2104.0000						301.000,00
3	DESPESAS CORREN					301.000,00	301.000,00
3	OUTRAS DESPESAS CORRENTES				301.000,00		
	MATERIAL DE CONSUMO		3.3.90.30.00	200.000,00			
	OUTROS SERVIÇOS DE TERCEIROS - PESSOA FÍSICA		3.3.90.38.00	8.000,00			
	OUTROS SERVIÇOS DE TERCEIROS - PESSOA JURÍDICA		3.3.90.39.00	93.000,00			
Manutenção das Atividades do Ensino Fundamental	12.361.0503.2052.0000						63.000,00
3	DESPESAS CORREN					63.000,00	63.000,00
1	PESSOAL E ENCARGOS SOCIAIS				3.000,00		
	CONTRATAÇÃO POR TEMPO DETERMINADO		3.1.90.04.00	1.000,00			
	VENCIMENTOS E VANTAGENS FIXAS - PESSOAL CIVIL		3.1.90.11.00	1.000,00			
	CONTRIBUIÇÃO PATRONAL PARA O INSS		3.1.90.13.02	1.000,00			
3	OUTRAS DESPESAS CORRENTES				60.000,00		
	MATERIAL DE CONSUMO		3.3.90.30.00	15.000,00			
	Material, Bem ou Serviço para Distribuição Gratuita		3.3.90.32.00	10.000,00			
	OUTROS SERVIÇOS DE TERCEIROS - PESSOA FÍSICA		3.3.90.38.00	5.000,00			
	OUTROS SERVIÇOS DE TERCEIROS - PESSOA JURÍDICA		3.3.90.39.00	30.000,00			
Construção/Reforma e Ampliação de UND - Escolas	12.361.0504.1019.0000						480.000,00
3	DESPESAS CORREN					15.000,00	15.000,00
3	OUTRAS DESPESAS CORRENTES				15.000,00		
	OUTROS SERVIÇOS DE TERCEIROS - PESSOA JURÍDICA		3.3.90.39.00	15.000,00			
4	DESPESAS DE CAPÍT				465.000,00		465.000,00
4	INVESTIMENTOS				465.000,00		
	OBRAS E INSTALAÇÕES		4.4.90.51.00	15.000,00			
	OBRAS E INSTALAÇÕES		4.4.90.51.00	150.000,00			
	OBRAS E INSTALAÇÕES		4.4.90.51.00	150.000,00			
	OBRAS E INSTALAÇÕES		4.4.90.51.00	150.000,00			
Construção/Reforma e Ampliação de Quadras/Escolas	12.361.0504.1040.0000						490.000,00
3	DESPESAS CORREN					15.000,00	15.000,00
3	OUTRAS DESPESAS CORRENTES				15.000,00		
	OUTROS SERVIÇOS DE TERCEIROS - PESSOA JURÍDICA		3.3.90.39.00	15.000,00			
4	DESPESAS DE CAPÍT				475.000,00		475.000,00
4	INVESTIMENTOS				475.000,00		
	OBRAS E INSTALAÇÕES		4.4.90.51.00	25.000,00			
	OBRAS E INSTALAÇÕES		4.4.90.51.00	150.000,00			
	OBRAS E INSTALAÇÕES		4.4.90.51.00	150.000,00			
	OBRAS E INSTALAÇÕES		4.4.90.51.00	150.000,00			
Apoio Financeiro e Manutenção do Ensino Superior (UNIDERP)	12.364.0503.2017.0000						51.500,00
3	DESPESAS CORREN					51.500,00	51.500,00
3	OUTRAS DESPESAS CORRENTES				51.500,00		
	SUBVENÇÕES SOCIAIS		3.3.90.43.00	10.000,00			
	DIÁRIAS - PESSOAL CIVIL		3.3.90.14.00	1.000,00			
	MATERIAL DE CONSUMO		3.3.90.30.00	10.500,00			
	OUTROS SERVIÇOS DE TERCEIROS - PESSOA FÍSICA		3.3.90.38.00	13.000,00			
	OUTROS SERVIÇOS DE TERCEIROS - PESSOA JURÍDICA		3.3.90.39.00	7.000,00			
Manutenção das Atividades da Educação Infantil	12.365.0503.2057.0000						46.000,00
3	DESPESAS CORREN					46.000,00	46.000,00
1	PESSOAL E ENCARGOS SOCIAIS				6.000,00		
	VENCIMENTOS E VANTAGENS FIXAS - PESSOAL CIVIL		3.1.90.11.00	5.000,00			
	CONTRIBUIÇÃO PATRONAL PARA O INSS		3.1.90.13.02	1.000,00			

**PREF. MUNIC. DE GLÓRIA DE DOURADOS**

Rua Tancredo de Almeida Neves - CNPJ:03155942/0001-37

Orçamento Programa - Exercício de 2015

Página 16

Lei: , Data:

QUADRO AUXILIAR DE DETALHAMENTO DA DESPESA

ORGÃO 02 PODER EXECUTIVO
UNIDADE 05 SECRETARIA MUNICIPAL DE EDUCAÇÃO E CULTURA
SUB UNIDADE 03 FUNDO MAT.DESENV.ED.BAS.VAL.PROF.DA.EDUCAÇÃO

Aplicação Programada	Proj/Ativ	Finalidade	Categoria	Detalhada	Total Grupo	Total Categ.	Total Func.
F.R. - C.A.							
Const/ Refor e Ampliação de Und. Escolares	12.391.0504.1024.0000						1.000,00
4 DESPESAS DE CAPIT						1.000,00	
4 INVESTIMENTOS					1.000,00		
OBRAS E INSTALAÇÕES			4.4.90.51.00	1.000,00			
Pessoal e Encargos/Ensino Fundamental - 60%	12.351.0505.2063.0000						1.720.000,00
3 DESPESAS CORREN					1.720.000,00		
3 PESSOAL E ENCARGOS SOCIAIS							
PESSOAL (RECURSOS MÍNIMO 60% FUNDEB)			3.1.90.11.01	1.400.000,00			
CONTRIBUIÇÃO PATRONAL PARA O INSS			3.1.90.13.02	310.000,00			
INDENIZAÇÕES E RESTITUIÇÕES TRABALHISTAS			3.1.90.94.00	10.000,00			
Manutenção do Ensino Fundamental - 40%	12.351.0505.2064.0000						443.000,00
3 DESPESAS CORREN						442.000,00	
3 PESSOAL E ENCARGOS SOCIAIS					437.000,00		
PESSOAL (RECURSOS 40% FUNDEB)			3.1.90.11.02	350.000,00			
CONTRIBUIÇÃO PATRONAL PARA O INSS			3.1.90.13.02	77.000,00			
INDENIZAÇÕES E RESTITUIÇÕES TRABALHISTAS			3.1.90.94.00	10.000,00			
3 OUTRAS DESPESAS CORRENTES					5.000,00		
DIARIAS - PESSOAL CIVIL			3.3.90.14.00	1.000,00			
MATERIAL DE CONSUMO			3.3.90.30.00	1.000,00			
PASSAGENS E DESPESAS COM LOCOMOÇÃO			3.3.90.33.00	1.000,00			
OUTROS SERVIÇOS DE TERCEIROS - PESSOA FÍSICA			3.3.90.36.00	1.000,00			
OUTROS SERVIÇOS DE TERCEIROS - PESSOA JURÍDICA			3.3.90.39.00	1.000,00			
4 DESPESAS DE CAPIT						1.000,00	
4 INVESTIMENTOS					1.000,00		
EQUIPAMENTOS E MATERIAL PERMANENTE			4.4.90.52.00	1.000,00			
Const/ Refor e Ampliação de Centros Educacionais	12.385.0504.1025.0000						1.000,00
4 DESPESAS DE CAPIT						1.000,00	
4 INVESTIMENTOS					1.000,00		
OBRAS E INSTALAÇÕES			4.4.90.51.00	1.000,00			
Pessoal e Encargos/Educação Infantil - 50%	12.355.0505.2061.0000						233.000,00
3 DESPESAS CORREN						233.000,00	
3 PESSOAL E ENCARGOS SOCIAIS							
PESSOAL (RECURSOS MÍNIMO 60% FUNDEB)			3.1.90.11.01	190.000,00			
CONTRIBUIÇÃO PATRONAL PARA O INSS			3.1.90.13.02	42.000,00			
INDENIZAÇÕES E RESTITUIÇÕES TRABALHISTAS			3.1.90.94.00	1.000,00			
Manutenção da Educação Infantil - 40%	12.355.0505.2062.0000						9.000,00
3 DESPESAS CORREN						8.000,00	
3 PESSOAL E ENCARGOS SOCIAIS					3.000,00		
PESSOAL (RECURSOS 40% FUNDEB)			3.1.90.11.02	1.000,00			
CONTRIBUIÇÃO PATRONAL PARA O INSS			3.1.90.13.02	1.000,00			
INDENIZAÇÕES E RESTITUIÇÕES TRABALHISTAS			3.1.90.94.00	1.000,00			
3 OUTRAS DESPESAS CORRENTES					5.000,00		
DIARIAS - PESSOAL CIVIL			3.3.90.14.00	1.000,00			
MATERIAL DE CONSUMO			3.3.90.30.00	1.000,00			
PASSAGENS E DESPESAS COM LOCOMOÇÃO			3.3.90.33.00	1.000,00			
OUTROS SERVIÇOS DE TERCEIROS - PESSOA FÍSICA			3.3.90.36.00	1.000,00			
OUTROS SERVIÇOS DE TERCEIROS - PESSOA JURÍDICA			3.3.90.39.00	1.000,00			
4 DESPESAS DE CAPIT						1.000,00	
4 INVESTIMENTOS					1.000,00		
EQUIPAMENTOS E MATERIAL PERMANENTE			4.4.90.52.00	1.000,00			



QUADRO AUXILIAR DE DETALHAMENTO DA DESPESA

ORGÃO 02 PODER EXECUTIVO
 UNIDADE 06 SECRETARIA MUNICIPAL DE ASSISTÊNCIA SOCIAL E CIDADANIA
 SUB UNIDADE 02 FUNDO MUNICIPAL DE INVESTIMENTO SOCIAL

Aplicação Programada	Proj/Ativ	Finalidade	Categoria	Detalhada	Total Grupo	Total Categ.	Total Func.
		F.R. - C.A					
Manutenção das Ações e Serviços do F.S	08 244 0601 2049 0000						130.000,00
3						120.000,00	
3					20.000,00		
MATERIAL DE CONSUMO			33.90.30.00	26.000,00			
Materia, Bem ou Serviço para Distribuição Gratuita			33.90.32.00	70.000,00			
OUTROS SERVIÇOS DE TERCEIROS - PESSOA FISICA			33.90.36.00	10.000,00			
OUTROS SERVIÇOS DE TERCEIROS - PESSOA JURIDICA			33.90.39.00	10.000,00			
OUTROS AUXÍLIOS FINANCEIROS A PESSOA FISICA			33.90.48.00	5.000,00			
4						10.000,00	
4					10.000,00		
EQUIPAMENTOS E MATERIAL PERMANENTE			44.90.52.00	10.000,00			
TOTAL							130.000,00



QUADRO AUXILIAR DE DETALHAMENTO DA DESPESA

ORGÃO 02 PODER EXECUTIVO
UNIDADE 06 SECRETARIA MUNICIPAL DE ASSISTÊNCIA SOCIAL E CIDADANIA
SUB UNIDADE 03 FUNDO MUNICIPAL DE ASSISTÊNCIA SOCIAL

Aplicação Programada	Proj/Ativ	Finalidade	Categoria	Detalhada	Total Grupo	Total Categ.	Total Func.
		F.R. - C.A					
Manutenção das Atividades do Fundo de Assistência Social	08.244.0601.2068.0000					853.000,00	853.000,00
3	DESPESAS CORREN						
3	OUTRAS DESPESAS CORRENTES				58.000,00		
	DIARIAS - PESSOAL CIVIL		3.3.90.14.00	2.000,00			
	MATERIAL DE CONSUMO		3.3.90.30.00	7.000,00			
	Material, Bem ou Serviço para Distribuição Gratuita		3.3.90.32.00	3.000,00			
	PASSAGENS E DESPESAS COM LOCOMOÇÃO		3.3.90.33.00	1.000,00			
	OUTROS SERVIÇOS DE TERCEIROS - PESSOA FÍSICA		3.3.90.36.00	40.000,00			
	OUTROS SERVIÇOS DE TERCEIROS - PESSOA JURÍDICA		3.3.90.39.00	5.000,00			
4	DESPESAS DE CAPÍT					2.000,00	
4	INVESTIMENTOS				2.000,00		
	EQUIPAMENTOS E MATERIAL PERMANENTE		4.4.90.52.00	2.000,00			
Bloco de Gestão	08.244.0601.2084.0000					37.000,00	37.000,00
3	DESPESAS CORREN						
3	OUTRAS DESPESAS CORRENTES				27.000,00		
	DIARIAS - PESSOAL CIVIL		3.3.90.14.00	10.000,00			
	MATERIAL DE CONSUMO		3.3.90.30.00	5.000,00			
	OUTROS SERVIÇOS DE TERCEIROS - PESSOA FÍSICA		3.3.90.36.00	2.000,00			
	OUTROS SERVIÇOS DE TERCEIROS - PESSOA JURÍDICA		3.3.90.39.00	10.000,00			
4	DESPESAS DE CAPÍT					10.000,00	
4	INVESTIMENTOS				10.000,00		
	EQUIPAMENTOS E MATERIAL PERMANENTE		4.4.90.52.00	10.000,00			
Manutenção do Fundo Especial de Assist. Social - FEAS	08.244.0601.2087.0000					36.000,00	36.000,00
3	DESPESAS CORREN						
3	OUTRAS DESPESAS CORRENTES				36.000,00		
	SUBVENÇÕES SOCIAIS		3.3.90.43.00	20.000,00			
	MATERIAL DE CONSUMO		3.3.90.30.00	8.000,00			
	Material, Bem ou Serviço para Distribuição Gratuita		3.3.90.32.00	8.000,00			
TOTAL						1.301.000,00	



QUADRO AUXILIAR DE DETALHAMENTO DA DESPESA

ORGÃO 02 PODER EXECUTIVO
 UNIDADE 05 SECRETARIA MUNICIPAL DE ASSISTÊNCIA SOCIAL E CIDADANIA
 SUB UNIDADE 04 FUNDO LOCAL DE HABITAÇÃO DE INTERESSE SOCIAL

Aplicação Programada	Proj/Ativ	Finalidade	Categoria	Detalhada	Total Grupo	Total Categ.	Total Func.
		F.R. - C.A					
Construção/Reforma e Ampliação de UND Habitacionais	16.482.0602.1014.0000					1.000,00	13.000,00
3 DESPESAS CORREN						1.000,00	
3 OUTRAS DESPESAS CORRENTES							
4 OUTROS SERVIÇOS DE TERCEIROS - PESSOA JURÍDICA			3.3.90.39.00	1.000,00			
4 DESPESAS DE CAPIT					12.000,00		
4 INVESTIMENTOS							
OBRAS E INSTALAÇÕES			4.4.90.51.00	10.000,00			
OBRAS E INSTALAÇÕES			4.4.90.51.00	2.000,00			
Aquisição de Bens Imóveis	16.482.0602.1039.0000					1.000,00	1.000,00
4 DESPESAS DE CAPIT						1.000,00	
5 INVERSÕES FINANCEIRAS							
AQUISIÇÃO DE IMÓVEIS			4.5.90.51.00	1.000,00			
Distribuição de KITS pl/Consl. Ref. e Amp. UND Habitacionais	16.482.0602.2050.0000					15.000,00	15.000,00
3 DESPESAS CORREN						15.000,00	
3 OUTRAS DESPESAS CORRENTES							
MATERIAL DE CONSUMO			3.3.90.30.00	5.000,00			
Material, Bem ou Serviço para Distribuição Gratuita			3.3.90.32.00	5.000,00			
OUTROS SERVIÇOS DE TERCEIROS - PESSOA JURÍDICA			3.3.90.39.00	5.000,00			
TOTAL							29.000,00



PREF. MUNIC. DE GLÓRIA DE DOURADOS
 Rua Tancredo de Almeida Neves, - CNPJ.03155942/0001-37

Orçamento Programa - Exercício de 2015

Página 26

Lei: , Data:

QUADRO AUXILIAR DE DETALHAMENTO DA DESPESA

ORGÃO 02 PODER EXECUTIVO
 UNIDADE 07 SECRETARIA MUNICIPAL DE SAÚDE
 SUB UNIDADE 01 SECRETARIA MUNICIPAL DE SAÚDE

Aplicação Programada	Proj/Ativ	Finalidade	Categoria	Detalhada	Total Grupo	Total Categ	Total Func
		F.R. - C.A					
Manutenção das Atividades da Secretaria Municipal de Saúde	10.122.0700.2031.0000						1.133.000,00
3	DESPESAS CORREN				695.000,00	1.118.000,00	
4	PESSOAL E ENCARGOS SOCIAIS						
	CONTRATAÇÃO POR TEMPO DETERMINADO		3.1.90.04.00	1.000,00			
	PESSOAL CARGO EFETIVO (VINCULADO AO INSS), EXCLUSIVE F		3.1.90.11.04	400.000,00			
	PESSOAL CARGO COMISSIONADO, EXCLUSIVE FUNDES		3.1.90.11.05	88.000,00			
	SUBSÍDIO SECRETÁRIO MUNICÍPIO		3.1.90.11.09	85.000,00			
	OUTROS		3.1.90.11.99	1.000,00			
	CONTRIBUIÇÃO PATRONAL PARA O INSS		3.1.90.13.02	140.000,00			
3	OUTRAS DESPESAS CORRENTES				425.000,00		
	DIARIAS - PESSOAL CIVIL		3.3.90.14.00	66.000,00			
	MATERIAL DE CONSUMO		3.3.90.30.00	115.000,00			
	Materia, Bem ou Serviço para Distribuição Gratuita		3.3.90.32.00	5.000,00			
	OUTROS SERVIÇOS DE TERCEIROS - PESSOA FÍSICA		3.3.90.36.00	10.000,00			
	OUTROS SERVIÇOS DE TERCEIROS - PESSOA JURÍDICA		3.3.90.39.00	200.000,00			
	INDENIZAÇÕES E RESTITUIÇÕES		3.3.90.93.00	5.000,00			
4	DESPESAS DE CAPÍT					16.000,00	
4	INVESTIMENTOS				15.000,00		
	EQUIPAMENTOS E MATERIAL PERMANENTE		4.4.90.52.00	15.000,00			
Manutenção das Ativ. do Conselho Municipal de Saúde	10.122.0700.2077.0000						15.000,00
3	DESPESAS CORREN				11.000,00	11.000,00	
3	OUTRAS DESPESAS CORRENTES						
	DIARIAS - PESSOAL CIVIL		3.3.90.14.00	2.000,00			
	MATERIAL DE CONSUMO		3.3.90.30.00	2.000,00			
	PASSAGENS E DESPESAS COM LOCOMOÇÃO		3.3.90.33.00	2.000,00			
	OUTROS SERVIÇOS DE TERCEIROS - PESSOA FÍSICA		3.3.90.36.00	2.000,00			
	OUTROS SERVIÇOS DE TERCEIROS - PESSOA JURÍDICA		3.3.90.39.00	3.000,00			
4	DESPESAS DE CAPÍT					4.000,00	
4	INVESTIMENTOS				4.000,00		
	EQUIPAMENTOS E MATERIAL PERMANENTE		4.4.90.52.00	4.000,00			
Repasso de Maternidade da Mãe Pobre Nº da Glória	10.302.0703.2012.0000						720.000,00
3	DESPESAS CORREN				720.000,00	720.000,00	
3	OUTRAS DESPESAS CORRENTES						
	SUBVENCÕES SOCIAIS		3.3.90.43.00	720.000,00			
TOTAL							1.868.000,00

**PREF. MUNIC. DE GLÓRIA DE DOURADOS**

Rua Tancredo de Almeida Neves, - CNPJ:03155942/0001-37

Orçamento Programa - Exercício de 2015

Página 27

Lei: , Data:

QUADRO AUXILIAR DE DETALHAMENTO DA DESPESA

ORGÃO 02 PODER EXECUTIVO
 UNIDADE 07 SECRETARIA MUNICIPAL DE SAÚDE
 SUB UNIDADE 02 FUNDO MUNICIPAL DE SAÚDE

Aplicação Programada	Proj/Ativ	Finalidade	Categoria	Detalhada	Total Grupo	Total Categ.	Total Func.
		F.R. - C.A.					
Manutenção das Atividades da Secretaria Municipal de Saúde	10.122.0700.2031.0000						80.000,00
4	DESPEAS DE CAPT					80.000,00	
5	AMORTIZAÇÃO DA DÍVIDA						
	PRINCIPAL DA DÍVIDA CONTRATUAL RESGATADA		4.6.90.71.00	80.000,00			
Aquisição de Equipamento em Geral	10.301.0702.1003.0000						80.000,00
4	DESPEAS DE CAPT					80.000,00	
4	INVESTIMENTOS						
	EQUIPAMENTOS E MATERIAL PERMANENTE		4.4.90.52.00	20.000,00			
	EQUIPAMENTOS E MATERIAL PERMANENTE		4.4.90.52.00	60.000,00			
Programa Saúde da Família/Saúde Bucal	10.301.0702.2022.0000						884.000,00
3	DESPEAS CORREN					884.000,00	
	PESSOAL E ENCARGOS SOCIAIS						
	CONTRATAÇÃO POR TEMPO DETERMINADO		3.1.90.04.00	22.000,00		22.000,00	
	VENCIMENTOS E VANTAGENS FIXAS - PESSOAL CIVIL		3.1.90.11.00	1.000,00		1.000,00	
	VENCIMENTOS E VANTAGENS FIXAS - PESSOAL CIVIL		3.1.90.11.00	463.000,00		463.000,00	
	VENCIMENTOS E VANTAGENS FIXAS - PESSOAL CIVIL		3.1.90.11.00	185.000,00		185.000,00	
	CONTRIBUIÇÃO PATRONAL PARA O INSS		3.1.90.13.02	150.000,00		150.000,00	
	OUTRAS DESPEAS CORRENTES					43.000,00	
	DIARIAS - PESSOAL CIVIL		3.3.90.14.00	3.000,00		3.000,00	
	MATERIAL DE CONSUMO		3.3.90.30.00	20.000,00		20.000,00	
	Materia, Bem ou Serviço para Distribuição Gratuita		3.3.90.32.00	5.000,00		5.000,00	
	OUTROS SERVIÇOS DE TERCEIROS - PESSOA FISICA		3.3.90.36.00	5.000,00		5.000,00	
	OUTROS SERVIÇOS DE TERCEIROS - PESSOA JURIDICA		3.3.90.39.00	10.000,00		10.000,00	
Manutenção das Ações Básicas de Saúde	10.301.0702.2027.0000						300.000,00
3	DESPEAS CORREN					300.000,00	
	OUTRAS DESPEAS CORRENTES						
	MATERIAL DE CONSUMO		3.3.90.30.00	45.000,00		45.000,00	
	Materia, Bem ou Serviço para Distribuição Gratuita		3.3.90.32.00	50.000,00		50.000,00	
	OUTROS SERVIÇOS DE TERCEIROS - PESSOA FISICA		3.3.90.36.00	10.000,00		10.000,00	
	OUTROS SERVIÇOS DE TERCEIROS - PESSOA JURIDICA		3.3.90.39.00	195.000,00		195.000,00	
Programa Agente Comunitário de Saúde - PACS	10.301.0702.2028.0000						391.000,00
3	DESPEAS CORREN					391.000,00	
	PESSOAL E ENCARGOS SOCIAIS						
	VENCIMENTOS E VANTAGENS FIXAS - PESSOAL CIVIL		3.1.90.11.00	60.000,00		60.000,00	
	VENCIMENTOS E VANTAGENS FIXAS - PESSOAL CIVIL		3.1.90.11.00	245.000,00		245.000,00	
	VENCIMENTOS E VANTAGENS FIXAS - PESSOAL CIVIL		3.1.90.11.00	31.000,00		31.000,00	
	CONTRIBUIÇÃO PATRONAL PARA O INSS		3.1.90.13.02	75.000,00		75.000,00	
Manutenção das Ações e Serviços do FIS/SAUDE	10.301.0702.2086.0000						146.000,00
3	DESPEAS CORREN					146.000,00	
	OUTRAS DESPEAS CORRENTES						
	DIARIAS - PESSOAL CIVIL		3.3.90.14.00	1.000,00		1.000,00	
	MATERIAL DE CONSUMO		3.3.90.30.00	40.000,00		40.000,00	
	Materia, Bem ou Serviço para Distribuição Gratuita		3.3.90.32.00	49.000,00		49.000,00	
	OUTROS SERVIÇOS DE TERCEIROS - PESSOA FISICA		3.3.90.36.00	20.000,00		20.000,00	
	OUTROS SERVIÇOS DE TERCEIROS - PESSOA JURIDICA		3.3.90.39.00	35.000,00		35.000,00	
	OUTROS AUXÍLIOS FINANCEIROS A PESSOA FISICA		3.3.90.48.00	1.000,00		1.000,00	
Compensação de Especificidades Regionais	10.301.0702.2089.0000						14.000,00
3	DESPEAS CORREN					14.000,00	

**PREF. MUNIC. DE GLÓRIA DE DOURADOS**

Rua Tancredo de Almeida Neves, - CNPJ 03155942/0001-37

Orçamento Programa - Exercício de 2015

Página 28

Lei: , Data:

QUADRO AUXILIAR DE DETALHAMENTO DA DESPESA

ORGÃO 02 PODER EXECUTIVO
UNIDADE 07 SECRETARIA MUNICIPAL DE SAÚDE
SUB UNIDADE 02 FUNDO MUNICIPAL DE SAÚDE

Aplicação Programada	Proj/Ativ	Finalidade F.R. - C.A.	Categoria	Detalhada	TotalGrupo	Total Categ.	Total Func.
Compensação de Especificidades Regionais	10.301.0702.2089.0000					14.000,00	14.000,00
3 DESPESAS CORREN							
3 OUTRAS DESPESAS CORRENTES					14.000,00		
MATERIAL DE CONSUMO			3.3.90.30.00	2.000,00			
OUTROS SERVIÇOS DE TERCEIROS - PESSOA FÍSICA			3.3.90.36.00	1.000,00			
OUTROS SERVIÇOS DE TERCEIROS - PESSOA JURÍDICA			3.3.90.39.00	1.000,00			
Pat Fixo	10.301.0702.2090.0000					301.000,00	301.000,00
3 DESPESAS CORREN					106.000,00		
PESSOAL E ENCARGOS SOCIAIS							
VENCIMENTOS E VANTAGENS FIXAS - PESSOAL CIVIL			3.1.90.11.00	1.000,00			
VENCIMENTOS E VANTAGENS FIXAS - PESSOAL CIVIL			3.1.90.11.00	85.000,00			
OBRIGAÇÕES PATRONAIS			3.1.90.13.00	20.000,00			
3 OUTRAS DESPESAS CORRENTES					195.000,00		
MATERIAL DE CONSUMO			3.3.90.30.00	100.000,00			
OUTROS SERVIÇOS DE TERCEIROS - PESSOA FÍSICA			3.3.90.36.00	25.000,00			
OUTROS SERVIÇOS DE TERCEIROS - PESSOA JURÍDICA			3.3.90.39.00	70.000,00			
Manutenção do MAQ	10.301.0702.2091.0000					80.000,00	80.000,00
3 DESPESAS CORREN					80.000,00		
3 OUTRAS DESPESAS CORRENTES							
MATERIAL DE CONSUMO			3.3.90.30.00	50.000,00			
OUTROS SERVIÇOS DE TERCEIROS - PESSOA FÍSICA			3.3.90.36.00	15.000,00			
OUTROS SERVIÇOS DE TERCEIROS - PESSOA JURÍDICA			3.3.90.39.00	15.000,00			
Aquisição de Unidade Móvel de Saúde	10.301.0705.1004.0000					360.000,00	360.000,00
4 DESPESAS DE CAPIT					360.000,00		
4 INVESTIMENTOS							
EQUIPAMENTOS E MATERIAL PERMANENTE			4.4.90.52.00	10.000,00			
EQUIPAMENTOS E MATERIAL PERMANENTE			4.4.90.52.00	200.000,00			
EQUIPAMENTOS E MATERIAL PERMANENTE			4.4.90.52.00	130.000,00			
EQUIPAMENTOS E MATERIAL PERMANENTE			4.4.90.52.00	50.000,00			
Const/Reforma e Ampliação de UND Saúde	10.301.0705.1048.0000					510.000,00	510.000,00
4 DESPESAS DE CAPIT					510.000,00		
4 INVESTIMENTOS							
OBRAS E INSTALAÇÕES			4.4.90.51.00	10.000,00			
OBRAS E INSTALAÇÕES			4.4.90.51.00	200.000,00			
OBRAS E INSTALAÇÕES			4.4.90.51.00	200.000,00			
OBRAS E INSTALAÇÕES			4.4.90.51.00	100.000,00			
Academia de Saúde	10.301.0705.1048.0000					100.000,00	100.000,00
4 DESPESAS DE CAPIT					100.000,00		
4 INVESTIMENTOS							
OBRAS E INSTALAÇÕES			4.4.90.51.00	100.000,00			
Manutenção do MAQ	10.302.0703.2024.0000					62.000,00	62.000,00
3 DESPESAS CORREN					62.000,00		
3 OUTRAS DESPESAS CORRENTES							
MATERIAL DE CONSUMO			3.3.90.30.00	45.000,00			
OUTROS SERVIÇOS DE TERCEIROS - PESSOA FÍSICA			3.3.90.36.00	3.000,00			
OUTROS SERVIÇOS DE TERCEIROS - PESSOA JURÍDICA			3.3.90.39.00	14.000,00			
Programa de Assistência Farmacêutica Básica	10.303.0701.2023.0000					52.000,00	52.000,00
3 DESPESAS CORREN					52.000,00		



QUADRO AUXILIAR DE DETALHAMENTO DA DESPESA

ORGÃO: 02 PODER EXECUTIVO
UNIDADE: 07 SECRETARIA MUNICIPAL DE SAÚDE
SUB-UNIDADE: 02 FUNDO MUNICIPAL DE SAÚDE

Aplicação Programada	Proj/Ativ	Finalidade	Categoria	Detalhada	Total Grupo	Total Categ.	Total Func.
		F.R. - C.A.					
Programa de Assistência Farmacêutica Básica	10.303.0701.2025.0000					52.000,00	52.000,00
3	DESPESAS CORREN						
3	OUTRAS DESPESAS CORRENTES				52.000,00		
	MATERIAL DE CONSUMO		3.3.90.30.00	17.000,00			
	Materia - Bem ou Serviço para Distribuição Gratuita		3.3.90.32.00	35.000,00			
Programa Municipal de Assistência Farmacêutica Básica	10.303.0701.2107.0000					100.000,00	100.000,00
3	DESPESAS CORREN				100.000,00		
3	OUTRAS DESPESAS CORRENTES						
	MATERIAL DE CONSUMO		3.3.90.30.00	30.000,00			
	Materia - Bem ou Serviço para Distribuição Gratuita		3.3.90.32.00	70.000,00			
Farmácia Básica	10.303.0701.2108.0000					24.000,00	24.000,00
3	DESPESAS CORREN						
3	OUTRAS DESPESAS CORRENTES				24.000,00		
	Materia - Bem ou Serviço para Distribuição Gratuita		3.3.90.32.00	24.000,00			
Manutenção das Ações de Vigilância Sanitária	10.304.0704.2026.0000					137.000,00	136.000,00
3	DESPESAS CORREN						
4	PESSOAL E ENCARGOS SOCIAIS				118.000,00		
	PESSOAL CARGO EFETIVO (VINCULADO AO INSS), EXCLUSIVE F		3.1.90.11.04	35.000,00			
	PESSOAL CARGO COMMISSIONADO, EXCLUSIVE FUNDES		3.1.90.11.05	1.000,00			
	CONTRIBUIÇÃO PATRONAL PARA O INSS		3.1.90.13.02	22.000,00			
3	OUTRAS DESPESAS CORRENTES				19.000,00		
	MATERIAL DE CONSUMO		3.3.90.30.00	15.000,00			
	MATERIAL DE CONSUMO		3.3.90.30.00	2.000,00			
	OUTROS SERVIÇOS DE TERCEIROS - PESSOA FÍSICA		3.3.90.36.00	1.000,00			
	OUTROS SERVIÇOS DE TERCEIROS - PESSOA JURÍDICA		3.3.90.39.00	1.000,00			
4	DESPESAS DE CAPT					1.000,00	
4	INVESTIMENTOS				1.000,00		
	EQUIPAMENTOS E MATERIAL PERMANENTE		4.4.90.52.00	1.000,00			
Manutenção das Ações de Vigilância e Promoção de Saúde	10.305.0704.2029.0000					90.400,00	95.400,00
3	DESPESAS CORREN						
1	PESSOAL E ENCARGOS SOCIAIS				80.000,00		
	CONTRATAÇÃO POR TEMPO DETERMINADO		3.1.90.04.00	1.000,00			
	VENCIMENTOS E VANTAGENS FIXAS - PESSOAL CIVIL		3.1.90.11.00	8.000,00			
	VENCIMENTOS E VANTAGENS FIXAS - PESSOAL CIVIL		3.1.90.11.00	40.000,00			
	CONTRIBUIÇÃO PATRONAL PARA O INSS		3.1.90.13.02	11.000,00			
3	OUTRAS DESPESAS CORRENTES				30.400,00		
	MATERIAL DE CONSUMO		3.3.90.30.00	8.000,00			
	OUTROS SERVIÇOS DE TERCEIROS - PESSOA FÍSICA		3.3.90.36.00	12.400,00			
	OUTROS SERVIÇOS DE TERCEIROS - PESSOA JURÍDICA		3.3.90.39.00	10.000,00			
4	DESPESAS DE CAPT					5.000,00	
4	INVESTIMENTOS				5.000,00		
	EQUIPAMENTOS E MATERIAL PERMANENTE		4.4.90.52.00	5.000,00			
TOTAL						3.717.400,00	



QUADRO AUXILIAR DE DETALHAMENTO DA DESPESA

ORGÃO 02 PODER EXECUTIVO
UNIDADE 09 SECRETARIA MUNICIPAL DE OBRAS PÚBLICAS E LIMPEZA URBANA
SUB UNIDADE 01 SECRETARIA MUNICIPAL DE OBRAS PÚBLICAS E LIMPEZA URBANA

Aplicação Programada	Proj/Ativ	Finalidade	Categoria	Detalhada	Total Grupo	Total Categ.	Total Func.
		F R - C A					
Manut. de Sec. Munic. de Obras Públ. e Limpeza Urban - SEMOPLU	15.122.0800.2099.0000						170.000,00
3	3	DESPESAS CORREN			150.000,00	150.000,00	
		OUTRAS DESPESAS CORRENTES					
		DIARIAS - PESSOAL CIVIL	3.3.90.14.00	3.000,00			
		MATERIAL DE CONSUMO	3.3.90.30.00	35.000,00			
		OUTROS SERVIÇOS DE TERCEIROS - PESSOA FÍSICA	3.3.90.36.00	12.000,00			
		OUTROS SERVIÇOS DE TERCEIROS - PESSOA JURÍDICA	3.3.90.39.00	100.000,00			
4	4	DESPESAS DE CAPIT			20.000,00	20.000,00	
		INVESTIMENTOS					
		OBRAS E INSTALAÇÕES	4.4.90.51.00	10.000,00			
		EQUIPAMENTOS E MATERIAL PERMANENTE	4.4.90.52.00	10.000,00			
Manutenção/Conservação e Recuperação Vias Públicas	15.451.0301.2015.0000					15.000,00	15.000,00
3	3	DESPESAS CORREN			15.000,00	15.000,00	
		OUTRAS DESPESAS CORRENTES					
		MATERIAL DE CONSUMO	3.3.90.30.00	5.000,00			
		OUTROS SERVIÇOS DE TERCEIROS - PESSOA FÍSICA	3.3.90.36.00	5.000,00			
		OUTROS SERVIÇOS DE TERCEIROS - PESSOA JURÍDICA	3.3.90.39.00	5.000,00			
Construção de Galerias de Águas Pluviais	15.452.0301.1015.0000					21.000,00	21.000,00
4	4	DESPESAS DE CAPIT			21.000,00	21.000,00	
		INVESTIMENTOS					
		OBRAS E INSTALAÇÕES	4.4.90.51.00	20.000,00			
		OBRAS E INSTALAÇÕES	4.4.90.51.00	1.000,00			
Coleta Seletiva de Lixo	18.541.0800.2041.0000					15.000,00	15.000,00
3	3	DESPESAS CORREN			15.000,00	15.000,00	
		OUTRAS DESPESAS CORRENTES					
		MATERIAL DE CONSUMO	3.3.90.30.00	5.000,00			
		OUTROS SERVIÇOS DE TERCEIROS - PESSOA FÍSICA	3.3.90.36.00	5.000,00			
		OUTROS SERVIÇOS DE TERCEIROS - PESSOA JURÍDICA	3.3.90.39.00	5.000,00			
Manutenção da Rede de Iluminação Pública	25.752.0301.2021.0000					326.000,00	331.000,00
3	3	DESPESAS CORREN			326.000,00	326.000,00	
		OUTRAS DESPESAS CORRENTES					
		MATERIAL DE CONSUMO	3.3.90.30.00	1.1.000,00			
		OUTROS SERVIÇOS DE TERCEIROS - PESSOA FÍSICA	3.3.90.36.00	5.000,00			
		OUTROS SERVIÇOS DE TERCEIROS - PESSOA JURÍDICA	3.3.90.39.00	210.000,00			
4	4	DESPESAS DE CAPIT			5.000,00	5.000,00	
		INVESTIMENTOS					
		OBRAS E INSTALAÇÕES	4.4.90.51.00	5.000,00			
TOTAL							552.000,00



ESTADO DE MATO GROSSO DO SUL
PREFEITURA MUNICIPAL DE GLÓRIA DE DOURADOS
CNPJ: 03.155.942/0001-37
Rua Tancredo de Almeida Neves, s/nº - CEAD - CEP 79730-000

b) Previsão das Transferências Financeiras;



PREF. MUNIC. DE GLÓRIA DE DOURADOS
Rua Tancredo de Almeida Neves. • CNPJ 03155942/0001-37
Orçamento Programa - Exercício de 2015
TRANSFERÊNCIAS FINANCEIRAS PREVISTAS

Lei. , Data:

ENTIDADE	PREVISÃO DE REPASSE	
	A REPASSAR	A RECEBER
1 PREFEITURA MUNICIPAL DE GLÓRIA DE DOURADOS	5.263.400,00	
2 FUNDO MUNICIPAL DE SAÚDE		2.570.400,00
3 FUNDO MUNICIPAL DE ASSISTÊNCIA SOCIAL		865.000,00
4 FUNDO MUNICIPAL PARA INFÂNCIA E ADOLESCÊNCIA		6.000,00
5 FUNDO MUNICIPAL DE INVESTIMENTO SOCIAL		0,00
6 FUNDEB		0,00
7 FUNDO DE INVESTIMENTOS CULTURAIS		349.000,00
8 CÂMARA MUNICIPAL DE GLÓRIA DE DOURADOS		1.146.000,00
9 FUNDO LOCAL DE HABITAÇÃO DE INTERESSE SOCIAL		27.000,00
Totais R\$:	5.263.400,00	5.263.400,00



ESTADO DE MATO GROSSO DO SUL
PREFEITURA MUNICIPAL DE GLÓRIA DE DOURADOS
CNPJ: 03.155.942/0001-37

Rua Tancredo de Almeida Neves, s/nº - CEAD - CEP 78730-000

c) Análise da Despesa em Porcentagem;



PREF. MUNIC. DE GLÓRIA DE DOURADOS
Rua Tancredo de Almeida Neves, - CNPJ.03155942/0001-37
Orçamento Programa - Exercício de 2015
ANÁLISE DA DESPESA EM PORCENTAGEM

Quadro 22

Página 1

Lei: Data:

Código	Descrição	Elemento	Modalidade	Grupo	Categoria Econômica
					71,09
3.0.00.00	DESPESAS CORRENTES			37,11	
3.1.00.00	PESSOAL E ENCARGOS SOCIAIS		37,11		
3.1.90.00	APLICAÇÕES DIRETAS				
3.1.90.03	Pensões do RPPS e do militar	0,19			
3.1.90.04	CONTRATAÇÃO POR TEMPO DETERMINADO	0,10			
3.1.90.11	VENCIMENTOS E VANTAGENS FIXAS - PESSOAL CIVIL	26,85			
3.1.90.13	OBRIGAÇÕES PATRONAIS	9,74			
3.1.90.91	SENTENÇAS JUDICIAIS	0,09			
3.1.90.92	DESPESAS DE EXERCÍCIOS ANTERIORES	0,00			
3.1.90.94	INDENIZAÇÕES TRABALHISTAS - INTRA-ORÇAMENTÁRIO	0,14		0,02	
3.2.00.00	JUROS E ENCARGOS DA DÍVIDA		0,02		
3.2.90.00	APLICAÇÕES DIRETAS				
3.2.90.21	JUROS SOBRE A DÍVIDA POR CONTRATO	0,02		33,96	
3.3.00.00	OUTRAS DESPESAS CORRENTES				
3.3.50.00	TRANSFERÊNCIAS A INSTITUIÇÕES PRIVADAS SEM FINS LUCRATIVOS		2,89		
3.3.50.43	SUBVENÇÕES SOCIAIS	2,69			
3.3.71.00	TRANSFERÊNCIA A CONSÓRCIOS PÚBLICOS		0,19		
3.3.71.70	RATEIO PELA PARTICIPAÇÃO EM CONSÓRCIO PÚBLICO	0,19		31,08	
3.3.90.00	APLICAÇÕES DIRETAS				
3.3.90.14	DIARIAS - PESSOAL CIVIL	0,97			
3.3.90.30	MATERIAL DE CONSUMO	10,40			
3.3.90.31	PREMIAÇÕES CULTURAIS, ARTÍSTICAS, CIENTÍFICAS, DESPORTIVAS E				
3.3.90.32	MATERIAL BEM OU SERVIÇO PARA DISTRIBUIÇÃO GRATUITA	1,28			
3.3.90.33	PASSAGENS E DESPESAS COM LOCOMOÇÃO	0,05			
3.3.90.35	SERVIÇOS DE CONSULTORIA	0,40			
3.3.90.36	OUTROS SERVIÇOS DE TERCEIROS - PESSOA FÍSICA	2,34			
3.3.90.39	OUTROS SERVIÇOS DE TERCEIROS - PESSOA JURÍDICA	12,18			
3.3.90.47	OBRIGAÇÕES TRIBUTÁRIAS E CONTRIBUTIVAS	1,28			
3.3.90.48	OUTROS AUXÍLIOS FINANCEIROS A PESSOA FÍSICA	0,24			
3.3.90.91	SENTENÇAS JUDICIAIS	1,56			
3.3.90.93	INDENIZAÇÕES E RESTITUIÇÕES	0,36			
4.0.00.00	DESPESAS DE CAPITAL				28,14
4.4.00.00	INVESTIMENTOS			25,96	
4.4.90.00	APLICAÇÕES DIRETAS				
4.4.90.51	OBRAS E INSTALAÇÕES	19,60			
4.4.90.92	EQUIPAMENTOS E MATERIAL PERMANENTE	6,37			
4.5.00.00	INVERSÕES FINANCEIRAS				0,00
4.5.90.00	APLICAÇÕES DIRETAS			0,00	
4.5.90.61	AQUISIÇÃO DE IMÓVEIS	0,00			
4.6.00.00	AMORTIZAÇÃO DA DÍVIDA				2,17
4.6.90.00	APLICAÇÕES DIRETAS			2,17	
4.6.90.71	PRINCIPAL DA DÍVIDA CONTRATUAL RESGATADA	2,17			
9.0.00.00	RESERVA DE CONTINGÊNCIA				3,78
9.9.00.00	RESERVA DE CONTINGÊNCIA				0,78
9.9.99.00	Reserva de Contingência			0,78	
9.9.99.99	RESERVA DE CONTINGÊNCIA	0,78			



PREF. MUNIC. DE GLÓRIA DE DOURADOS
Rua Tancredo de Almeida Neves, - CNPJ:03155942/0001-37
Orçamento Programa - Exercício de 2015
ANÁLISE DA DESPESA EM PORCENTAGEM

Quadro 22

Página 2

Lei, Data:

Código	Especificação	Elemento	Modalidade	Grupo	Categoria Econômica
TOTAL					100,00



ESTADO DE MATO GROSSO DO SUL
PREFEITURA MUNICIPAL DE GLÓRIA DE DOURADOS
CNPJ: 03.155.942/0001-37
Rua Tancredo de Almeida Neves, s/nº - CEAD - CEP 79730-000

d) Demonstrativo da Aplicação na Saúde (EC. 29/2000);



PREF. MUNIC. DE GLÓRIA DE DOURADOS
Rua Tancredo de Almeida Neves, - CNPJ.03155942/0001-37

Orçamento Programa - Exercício de 2015

ANÁLISE DA SAÚDE

Quadro 17

Página 1

Lei: Data:

ANÁLISE DA SAÚDE - RECEITA PREVISTA

Cod Receita	Discriminação	Total Orçado	Aplicações
			Obrigatórias 15%
RECEITA DE IMPOSTOS			
1112 02 00 01	Imposto sobre a Propriedade Predial e Territorial Urbana	455.000,00	68.400,00
1112 02 00 02	Imposto sobre a Propriedade Predial e Territorial Urbana	190.000,00	28.500,00
1112 02 00 03	Imposto sobre a Propriedade Predial e Territorial Urbana	114.000,00	17.100,00
1112 04 31 01	Imposto de Renda Retido na Fonte sob os Rendim. do Trabalho	72.000,00	10.800,00
1112 04 31 02	Imposto de Renda Retido na Fonte sob os Rendim. do Trabalho	30.000,00	4.500,00
1112 04 31 03	Imposto de Renda Retido na Fonte sobre Outros Rendimentos	18.000,00	2.700,00
1112 04 34 01	Imposto de Renda Retido na Fonte sobre Outros Rendimentos	18.000,00	2.700,00
1112 04 34 02	Imposto de Renda Retido na Fonte sobre Outros Rendimentos	7.500,00	1.125,00
1112 04 34 03	Imposto de Renda Retido na Fonte sobre Outros Rendimentos	4.500,00	675,00
1112 08 00 01	Imp s/ Trans "Inter Vivos" de Bens Imóveis e de Direitos Rea	156.000,00	23.400,00
1112 08 00 02	Imp s/ Trans "Inter Vivos" de Bens Imóveis e de Direitos Rea	65.000,00	9.750,00
1112 08 00 03	Imp s/ Trans "Inter Vivos" de Bens Imóveis e de Direitos Rea	39.000,00	5.850,00
1113 05 01 01	Imposto Sobre Serviços Qualquer Natureza. - ISSQN	150.000,00	22.500,00
1113 05 01 02	Imposto Sobre Serviços Qualquer Natureza. - ISSQN	62.500,00	9.375,00
1113 05 01 03	Imposto Sobre Serviços Qualquer Natureza. - ISSQN	37.500,00	5.625,00
1113 05 01 04	Simples Nacional	19.200,00	2.880,00
1113 05 01 05	Simples Nacional	8.000,00	1.200,00
1113 05 01 06	Simples Nacional	4.800,00	720,00
TRANSFERENCIAS DA UNIÃO			
1721 01 02 01	Cota-Parte do FPM - Fundo de Participação dos Municípios	4.729.000,00	709.350,00
1721 01 02 02	Cota-Parte do FPM - Fundo de Participação dos Municípios	1.996.000,00	299.400,00
1721 01 02 03	Cota-Parte do FPM - Fundo de Participação dos Municípios	1.575.000,00	236.250,00
1721 01 05 01	Cota-Parte do ITR- Imposto s/a Propriedade Territorial Rural	72.000,00	10.800,00
1721 01 05 02	Cota-Parte do ITR- Imposto s/a Propriedade Territorial Rural	30.000,00	4.500,00
1721 01 05 03	Cota-Parte do ITR- Imposto s/a Propriedade Territorial Rural	18.000,00	2.700,00
1721 01 35 03	Cota-Parte do ITR- Imposto s/a Propriedade Territorial Rural	16.000,00	2.250,00
1721 36 00 01	Transferência Financ do ICMS - Desoneração - L.C. Nº 87/96	6.250,00	937,50
1721 36 00 02	Transferência Financ do ICMS - Desoneração - L.C. Nº 87/96	3.750,00	562,50
1721 36 00 03	Transferência Financ do ICMS - Desoneração - L.C. Nº 87/96		
*TRANSFERENCIAS DO ESTADO			
1722 01 01 01	Cota-Parte do ICMS	3.808.000,00	571.200,00
1722 01 01 02	Cota-Parte do ICMS	1.717.000,00	257.550,00
1722 01 01 03	Cota-Parte do ICMS	975.000,00	146.250,00
1722 01 02 01	Cota-Parte do IPVA	252.000,00	37.800,00
1722 01 02 02	Cota-Parte do IPVA	105.000,00	15.750,00
1722 01 02 03	Cota-Parte do IPVA	63.000,00	9.450,00
1722 01 04 01	Cota-Parte do IPI sobre Exportação	36.000,00	5.400,00
1722 01 04 02	Cota-Parte do IPI sobre Exportação	16.000,00	2.250,00
1722 01 04 03	Cota-Parte do IPI sobre Exportação	8.000,00	1.350,00
MULTAS E JUROS DE MORA DE IMPOSTOS			
1911 38 00 01	Multas e Juros de Mora do IPTU	600,00	90,00
1911 38 00 02	Multas e Juros de Mora do IPTU	250,00	37,50
1911 38 00 03	Multas e Juros de Mora do IPTU	150,00	22,50
1911 40 00 01	Multas e Juros de Mora do ISS	600,00	90,00
1911 40 00 02	Multas e Juros de Mora do ISS	250,00	37,50
1911 40 00 03	Multas e Juros de Mora do ISS	150,00	22,50
1913 11 00 01	Multas e Juros de Mora da Dívida Ativa do IPTU	1.200,00	180,00
1913 11 00 02	Multas e Juros de Mora da Dívida Ativa do IPTU	500,00	75,00
1913 11 00 03	Multas e Juros de Mora da Dívida Ativa do IPTU	300,00	45,00
RECEITA DA DÍVIDA ATIVA TRIBUTARIA			
1931 11 00 01	Receita da Dívida Ativa do IPTU	30.000,00	4.500,00
1931 11 00 02	Receita da Dívida Ativa do IPTU	12.500,00	1.875,00
1931 11 00 03	Receita da Dívida Ativa do IPTU	7.500,00	1.125,00
1931 13 00 01	Receita da Dívida Ativa do ISS	3.000,00	450,00
1931 13 00 02	Receita da Dívida Ativa do ISS	1.250,00	187,50
1931 13 00 03	Receita da Dívida Ativa do ISS	750,00	112,50
Sub Total - Aplicações Mínimas Obrigatórias 15%		16.936.000,00	2.540.400,00



ANÁLISE DA SAÚDE

	OUTRAS RECEITAS (100%)		
1325.01.03.01	Remuneração de Depósitos Bancários - F. de Saúde/PAB	1.000,00	1.000,00
1325.01.03.02	Remuneração de Depósitos Bancários-F. de Saúde/PAB V	1.000,00	1.000,00
1325.01.03.03	Remuneração de Depósitos Bancários-F. de Saúde/MAC	1.000,00	1.000,00
1325.01.03.04	Remuneração de Depósitos Bancários-F. de Saúde/FAEC	1.000,00	1.000,00
1325.01.03.05	Remuneração de Depósitos Bancários-F. de Saúde/Vig. e	1.000,00	1.000,00
1325.01.03.06	Remuneração de Depósitos Bancários-F. de Saúde/Vig. S.	1.000,00	1.000,00
1325.01.03.07	Remuneração de Depósitos Bancários-F. de Saúde/A.Farm	1.000,00	1.000,00
1325.01.03.08	Remuneração de Depósitos Bancários-F. de Saúde/Med. cl	1.000,00	1.000,00
1325.01.03.09	Remuneração de Depósitos Bancários-F. de Saúde/Qualif.	1.000,00	1.000,00
1325.01.03.10	Remuneração de Depósitos Bancários-F. de Saúde/Ações	1.000,00	1.000,00
1325.01.03.11	Remuneração de Depósitos Bancários-F. de Saúde/Investi	1.000,00	1.000,00
1325.01.03.12	Remuneração de Depósitos Bancários - Convênios/União	1.000,00	1.000,00
1325.01.03.13	Remuneração de Depósitos Bancários - Convênios/Estad	1.000,00	1.000,00
1325.01.03.14	Remuneração de Depósitos Bancários-Estado/PAB Fixo	1.000,00	1.000,00
1325.01.03.15	Remuneração de Depósitos Bancários-Estado/PAB Varav	1.000,00	1.000,00
1325.01.03.16	Remuneração de Depósitos Bancários-Estado/MAC	1.000,00	1.000,00
1325.01.03.18	Remuneração de Depósitos Bancários-Estado/Vig em Sa	1.000,00	1.000,00
1325.01.03.19	Remuneração de Depósitos Bancários-Estado/Vig. Saúde	1.000,00	1.000,00
1325.01.03.20	Remuneração de Depósitos Bancários-Estado/A. Farmaci	1.000,00	1.000,00
1325.01.06.00	Rec. de Remun. de Dep. Bancários de Recur. Vinc - ASP	5.000,00	5.000,00
1721.33.11.01	Programa de Melhoria do Acesso e da Qualidade - PMAQ	80.000,00	80.000,00
1721.33.11.02	Saúde da Família - SF	400.000,00	400.000,00
1721.33.11.03	Agentes Comunitários de Saúde - ACS	245.000,00	245.000,00
1721.33.11.04	Compensação de Especificidades Regionais	5.000,00	5.000,00
1721.33.11.05	Saúde Bucal - SB	121.000,00	121.000,00
1721.33.11.06	PAB Fixo	280.000,00	280.000,00
1721.33.12.01	Teto Mun. da Média e Alta Complex. Ambulatorial e Hospi	62.000,00	62.000,00
1721.33.12.02	Teto Municipal Rede Cegonha (RCE-RCEG)	2.000,00	2.000,00
1721.33.13.01	Piso Fixo de Vigilância em Saúde - PFVS	40.000,00	40.000,00
1721.33.13.02	Piso Fixo de Vigilância Sanitária - ANVISA	2.000,00	2.000,00
1721.33.13.03	Piso Estratégico - Gerenciamento de Risco VS (ANVISA)	5.000,00	5.000,00
1721.33.13.04	Piso Fixo de Vigilância Sanitária - FNS	8.000,00	8.000,00
1721.33.14.01	Programa de Assistência Farmacêutica Básica	52.000,00	52.000,00
1722.33.11.01	ESF - Saúde da Família	185.000,00	185.000,00
1722.33.11.03	PACS - Agentes Comunitários	31.000,00	31.000,00
1722.33.12.02	Lei 4.170/2012 FIS Saúde	140.000,00	140.000,00
1722.33.13.01	CVISA - Vigilância Sanitária	2.000,00	2.000,00
1722.33.14.01	Farmácia Básica	24.000,00	24.000,00
2421.01.01.00	Transf. de Recursos do SUS / BLOCO DE INVESTIMENT	559.000,00	559.000,00
2471.01.00.01	Transf. de Convênio da União para o SUS	299.000,00	299.000,00
2472.01.00.00	Transferências de Convênios dos Estados para o SUS	149.000,00	149.000,00
	Sub Total	2.715.000,00	2.715.000,00
	TOTAL	13.651.000,00	5.255.400,00



ANÁLISE DA SAÚDE - DESPESA FIXADA

Func. Programática	Discriminação	Fixado à Aplicar
		1.213.000,00
10.122.0700.2031.0000	Manutenção das Atividades da Secretaria Municipal de Saúde	15.000,00
10.122.0700.2077.0000	Manutenção das Ativ. do Conselho Municipal de Saúde	80.000,00
10.301.0702.1003.0000	Aquisição de Equipamento em Geral	884.000,00
10.301.0702.2022.0000	Programa Saúde da Família/Saúde Bucal	300.000,00
10.301.0702.2027.0000	Manutenção das Ações Básicas de Saúde	391.000,00
10.301.0702.2028.0000	Programa Agente Comunitário de Saúde - PACS	146.000,00
10.301.0702.2088.0000	Manutenção das Ações e Serviços do FIS/SAÚDE	14.000,00
10.301.0702.2089.0000	Compensação de Especificidades Regionais	301.000,00
10.301.0702.2090.0000	Pub Fixo	80.000,00
10.301.0702.2091.0000	MANUTENÇÃO DO PMAQ	360.000,00
10.301.0705.1004.0000	Aquisição de Unidade Móvel de Saúde	510.000,00
10.301.0705.1042.0000	Const/Reforma e Ampliação de UND. Saúde	100.000,00
10.301.0705.1046.0000	Academia de Saúde	720.000,00
10.302.0703.2012.0000	Repasse p/ Maternidade da Mãe Pobre Nª da Glória	62.000,00
10.302.0703.2024.0000	Manutenção do MAC	52.000,00
10.303.0701.2023.0000	Programa de Assistência Farmacêutica Básica	100.000,00
10.303.0701.2107.0000	Programa Municipal de Assistência Farmacêutica Básica	24.000,00
10.303.0701.2108.0000	Farmácia Básica	138.000,00
10.304.0704.2026.0000	Manutenção das Ações de Vigilância Sanitária	95.400,00
10.305.0704.2029.0000	Manutenção das Ações de Vigilância e Promoção de Saúde	
	Total Despesa Fixada à Aplicar	5.585.400,00
	DEDUÇÕES	0,00
	(-) Despesa com Inativos e Pensionistas	2.715.000,00
	(-) Recursos de Auxílios, Subvenc e Contrib	2.870.400,00
	(+) Total Líquido	
	Percentual Fixado à Aplicar	16,95%



ESTADO DE MATO GROSSO DO SUL
PREFEITURA MUNICIPAL DE GLÓRIA DE DOURADOS
CNPJ: 03.155.942/0001-37
Rua Tancredo de Almeida Neves, s/nº - CEAD - CEP 79730-000

e) Demonstrativo da Aplicação na Educação (Art. 212 CF);



ANÁLISE DA PREVISÃO DE APLICAÇÃO NA EDUCAÇÃO

EXECÍCIO 2015

I. Receitas

• Receita de Impostos	R\$ 1.452.000,00
• Transferências da União	R\$ 8.445.000,00
• Transferências do Estado	R\$ 6.980.000,00
• Multas e Juros de Mora dos Tributos	R\$ 2.000,00
• Multas e Juros de Mora da Dívida Ativa	R\$ 2.000,00
• Receita da Dívida Ativa	R\$ 55.000,00
Total	R\$ 16.936.000,00

II. Despesas com Educação – Fonte 1.01

• 12.361 – Ensino Fundamental	R\$ 1.077.000,00
• 12.365 – Ensino Infantil	R\$ 86.000,00
(+) Retenção do FUNDEB	R\$ 3.085.000,00
Total	R\$ 4.248.000,00

Percentual Aplicado (II/I) 25,08%



ANÁLISE DE APLICAÇÃO NO ENSINO

ANÁLISE DO ENSINO - RECEITA PREVISTA

Cod Receita	Discriminação	Total Orçado	Obrg 25%	Fundamental	Infantil
RECEITA TRIBUTARIA					
1112 02 00 01	Imposto sobre a Propriedade Predial e Territorial Urbana	456.000,00	114.000,00	68.400,00	45.600,00
1112 02 00 02	Imposto sobre a Propriedade Predial e Territorial Urbana	190.000,00	47.500,00	28.500,00	19.000,00
1112 02 00 03	Imposto sobre a Propriedade Predial e Territorial Urbana	114.000,00	28.500,00	17.100,00	11.400,00
1112 04 31 01	Imposto de Renda Retido na Fonte sob os Rendim. do Trai	72.000,00	18.000,00	10.800,00	7.200,00
1112 04 31 02	Imposto de Renda Retido na Fonte sob os Rendim. do Trai	30.000,00	7.500,00	4.500,00	3.000,00
1112 04 31 03	Imposto de Renda Retido na Fonte sob os Rendim. do Trai	18.000,00	4.500,00	2.700,00	1.800,00
1112 04 34 01	Imposto de Renda Retido na Fonte sobre Outros Rendime	18.000,00	4.500,00	2.700,00	1.800,00
1112 04 34 02	Imposto de Renda Retido na Fonte sobre Outros Rendime	7.600,00	1.875,00	1.125,00	750,00
1112 04 34 03	Imposto de Renda Retido na Fonte sobre Outros Rendime	4.500,00	1.125,00	675,00	450,00
1112 08 00 01	Imp si/ Trans "Inter Vivos" de Bens Imóveis e de Direitos R	156.000,00	39.000,00	23.400,00	15.600,00
1112 08 00 02	Imp si/ Trans "Inter Vivos" de Bens Imóveis e de Direitos R	66.000,00	16.250,00	9.750,00	6.500,00
1112 08 00 03	Imp si/ Trans "Inter Vivos" de Bens Imóveis e de Direitos R	39.000,00	9.750,00	5.850,00	3.900,00
1113 05 01 01	Imposto Sobre Serviços Qualquer Natureza - ISSQN	150.000,00	37.500,00	22.500,00	15.000,00
1113 05 01 02	Imposto Sobre Serviços Qualquer Natureza - ISSQN	62.500,00	15.625,00	9.375,00	6.250,00
1113 05 01 03	Imposto Sobre Serviços Qualquer Natureza - ISSQN	37.500,00	9.375,00	5.625,00	3.750,00
1113 05 01 04	Imposto Sobre Serviços Qualquer Natureza - ISSQN	19.200,00	4.800,00	2.880,00	1.920,00
1113 05 01 05	Simples Nacional	8.000,00	2.000,00	1.200,00	800,00
1113 05 01 06	Simples Nacional	4.800,00	1.200,00	720,00	480,00
1113 05 01 08	Simples Nacional	6.000,00	0,00	0,00	0,00
325 01 02 01	Receita de Remun. de Dep. Banc. de Recur. Vinc.-FUNDE	4.000,00	0,00	0,00	0,00
325 01 02 02	Receita de Remun. de Dep. Banc. de Recur. Vinc.-FUNDE	4.000,00	0,00	0,00	0,00
TRANSFERENCIAS DA UNIÃO					
4721 01 02 01	Cota-Parte do FPM - Fundo de Participação dos Municípios	4.729.000,00	1.182.250,00	709.350,00	472.900,00
4721 01 02 02	Cota-Parte do FPM - Fundo de Participação dos Municípios	1.998.000,00	499.000,00	299.400,00	199.800,00
4721 01 02 03	Cota-Parte do FPM - Fundo de Participação dos Municípios	1.575.000,00	393.750,00	236.250,00	157.500,00
4721 01 05 01	Cota-Parte do ITR- Imposto s/a Propriedade Territorial Rur	72.000,00	18.000,00	10.800,00	7.200,00
4721 01 05 02	Cota-Parte do ITR- Imposto s/a Propriedade Territorial Rur	30.000,00	7.500,00	4.500,00	3.000,00
4721 01 05 03	Cota-Parte do ITR- Imposto s/a Propriedade Territorial Rur	18.000,00	4.500,00	2.700,00	1.800,00
4721 01 05 04	Cota-Parte do ITR- Imposto s/a Propriedade Territorial Rur	15.000,00	3.750,00	2.250,00	1.500,00
4721 36 00 01	Transferência Financeira do ICMS - Desoneração - L.C. Nº 87	6.250,00	1.562,50	937,50	625,00
4721 36 00 02	Transferência Financeira do ICMS - Desoneração - L.C. Nº 87	3.750,00	937,50	562,50	375,00
4721 36 00 03	Transferência Financeira do ICMS - Desoneração - L.C. Nº 87	3.750,00	937,50	562,50	375,00
TRANSFERENCIAS DO ESTADO					
1722 01 01 01	Cota-Parte do ICMS	3.808.000,00	952.000,00	571.200,00	380.800,00
1722 01 01 02	Cota-Parte do ICMS	1.717.000,00	429.250,00	267.550,00	171.700,00
1722 01 01 03	Cota-Parte do ICMS	975.000,00	243.750,00	146.250,00	97.500,00
1722 01 02 01	Cota-Parte do IPVA	292.000,00	73.000,00	44.400,00	29.200,00
1722 01 02 02	Cota-Parte do IPVA	105.000,00	26.250,00	15.750,00	10.500,00
1722 01 02 03	Cota-Parte do IPVA	63.000,00	15.750,00	9.450,00	6.300,00
1722 01 04 01	Cota-Parte do IPI sobre Exportação	36.000,00	9.000,00	5.400,00	3.600,00
1722 01 04 02	Cota-Parte do IPI sobre Exportação	15.000,00	3.750,00	2.250,00	1.500,00
1722 01 04 03	Cota-Parte do IPI sobre Exportação	9.000,00	2.250,00	1.350,00	900,00
1724 01 00 01	Transferências do FUNDEB 60%	2.234.000,00	0,00	0,00	0,00
1724 01 00 02	Transferências do FUNDEB 40%	556.000,00	0,00	0,00	0,00
MULTAS E JUROS DE MORA DE IMPOSTOS					
1911 36 00 01	Multas e Juros de Mora do IPTU	600,00	150,00	90,00	60,00
1911 36 00 02	Multas e Juros de Mora do IPTU	250,00	62,50	37,50	25,00
1911 36 00 03	Multas e Juros de Mora do IPTU	150,00	37,50	22,50	15,00
1911 40 00 01	Multas e Juros de Mora do ISS	600,00	150,00	90,00	60,00
1911 40 00 02	Multas e Juros de Mora do ISS	250,00	62,50	37,50	25,00
1911 40 00 03	Multas e Juros de Mora do ISS	150,00	37,50	22,50	15,00
1913 11 00 01	Multas e Juros de Mora da Dívida Ativa do IPTU	1.200,00	300,00	180,00	120,00
1913 11 00 02	Multas e Juros de Mora da Dívida Ativa do IPTU	500,00	125,00	75,00	50,00
1913 11 00 03	Multas e Juros de Mora da Dívida Ativa do IPTU	300,00	75,00	45,00	30,00
RECEITA DA DÍVIDA ATIVA TRIBUTARIA					
1931 11 00 01	Receita da Dívida Ativa do IPTU	30.000,00	7.500,00	4.500,00	3.000,00
1931 11 00 02	Receita da Dívida Ativa do IPTU	12.500,00	3.125,00	1.875,00	1.250,00
1931 11 00 03	Receita da Dívida Ativa do IPTU	7.500,00	1.875,00	1.125,00	750,00
1931 13 00 01	Receita da Dívida Ativa do ISS	3.000,00	750,00	450,00	300,00
1931 13 00 02	Receita da Dívida Ativa do ISS	1.250,00	312,50	187,50	125,00
1931 13 00 03	Receita da Dívida Ativa do ISS	750,00	187,50	112,50	75,00
Sub-Total		19.736.000,00	4.234.000,00	2.540.400,00	1.693.800,00



Orçamento Programa - Exercício de 2015
ANÁLISE DE APLICAÇÃO NO ENSINO

OUTRAS RECEITAS (100%)					
1325 01 05 00	Rec. de Remun. de Dep. Bancários de Recur. Vinc. - F	1.000,00	1.000,00		
1325 01 99 01	Remuneração de Depósitos Bancários - FNDE/Salari	1.000,00	1.000,00		
1325 01 99 02	Remuneração de Depósitos Bancários - FNDE/PNAE	1.000,00	1.000,00		
1325 01 99 03	Remuneração de Depósitos Bancários - FNDE/PNAT	1.000,00	1.000,00		
1325 01 99 04	Remuneração de Depósitos Bancários - FNDE/OUTR	1.000,00	1.000,00		
1325 01 99 05	Remuneração de Depósitos Bancários-Transp. Escol	1.000,00	1.000,00		
1721 35 01 00	Transferências do Salário-Educação	140.000,00	140.000,00		
1721 35 03 00	Transferências Diretas do FNDE - PNAE	75.000,00	75.000,00		
1721 35 04 00	Transferências Diretas do FNDE - PNATE	60.000,00	60.000,00		
1721 35 89 01	Programa de Apoio de Atendimento ao EJA	26.000,00	26.000,00		
1762 02 00 01	Convênio Transporte Escolar	300.000,00	300.000,00		
2421 02 00 00	Transferências de Rec. Destinados a Programas de E	447.000,00	447.000,00		
2471 02 00 00	Transf. de Convênios da União dest. a Programas de E	449.000,00	449.000,00		
Sub Total		1.503.000,00	1.503.000,00	0,00	0,00
TOTAL		21.239.000,00	18.737.000,00	2.540.400,00	1.693.600,00

ANÁLISE DO ENSINO - DESPESA FIXADA

Fund Progr.	Discriminação	Fixada	Fundamenta	Infantil
Tipo:		3.085.000,00	3.085.000,00	0,00
9510 00 00	DEDUÇÃO DO FUNCEB			
Sub-Total:		3.085.000,00	3.085.000,00	0,00
Tipo EF		872.000,00	872.000,00	
12 361 0500 2053 000	Manutenção das Atividades da Secretaria de Educação	59.000,00	59.000,00	
12 361 0501 2007 000	Programa Nacional de Apoio ao Transporte Escolar	72.000,00	72.000,00	
12 361 0501 2103 000	Programa Municipal de Apoio ao Transporte Escolar	301.000,00	301.000,00	
12 361 0501 2104 000	Transporte Escolar - Convênio Estado	63.000,00	63.000,00	
12 361 0503 2052 000	Manutenção das Atividades do Ensino Fundamental	315.000,00	315.000,00	
12 361 0504 1019 000	Const. Refor. e Ampliação de Und. Escolares	325.000,00	325.000,00	
12 361 0504 1040 000	Construção/Reforma e Ampliação de Quadras/Escolas			
Sub-Total:		2.007.000,00	2.007.000,00	0,00
Tipo EI		46.000,00		46.000,00
12 365 0503 2057 000	Manutenção das Atividades da Educação Infantil	320.000,00		320.000,00
12 365 0504 1020 000	Const. Refor. e Ampliação de Centros Educacionais			
Sub-Total:		366.000,00	0,00	366.000,00
Tipo FM		1.720.000,00	1.720.000,00	
12 361 0505 2053 000	Pessoal e Encargos/Ensino Fundamental - 60%	233.000,00		233.000,00
12 365 0505 2051 000	Pessoal e Encargos/Educação Infantil - 50%	287.000,00		287.000,00
12 365 0505 2069 000	Pessoal e Encargos "Pré-Escola" (FUNDEB 80%)			
Sub-Total:		2.240.000,00	1.720.000,00	520.000,00
Tipo FC		1.000,00	1.000,00	
12 361 0504 1024 000	Const. Refor. e Ampliação de Und. Escolares			



Orçamento Programa - Exercício de 2015
ANÁLISE DE APLICAÇÃO NO ENSINO

Tipo: FD		443.000,00	443.000,00	
12.365.0505.2064.000	Manutenção do Ensino Fundamental - 40%			1.000,00
12.365.0604.1026.000	Condiç. Refor e Ampliação de Centros Educacionais	1.000,00		9.000,00
12.365.0505.2082.000	Manutenção da Educação Infantil - 40%	9.000,00		106.000,00
12.365.0505.2070.000	Educação Infantil "Pré-Escola" (FUNDEB 40%)	108.000,00		
	Sub-Total:	560.000,00	444.000,00	116.000,00
TOTAL		8.256.000,00	7.256.000,00	1.002.000,00
Recursos de Auxílios, Subvenc e Contrib.		-1.503.000,00	-1.503.000,00	0,00
Total Líquido		6.753.000,00	5.753.000,00	1.002.000,00
Percentual Aplicado		34,23	85,17	14,83

ANÁLISE DO ENSINO - RETENÇÃO DO FUNDEB

Cod Receita	Discriminação	Previsão	%	Valor
1721.01.02.01	Cota-Parte do FPM - Fundo de Participação dos Municípios	4.729.000,00	20,00	945.800,00
1721.01.02.02	Cota-Parte do FPM - Fundo de Participação dos Municípios	1.996.000,00	20,00	399.200,00
1721.01.02.03	Cota-Parte do FPM - Fundo de Participação dos Municípios	1.575.000,00	20,00	315.000,00
1721.01.05.01	Cota-Parte do ITR- Imposto s/a Propriedade Territorial Rural	72.000,00	20,00	14.400,00
1721.01.05.02	Cota-Parte do ITR- Imposto s/a Propriedade Territorial Rural	30.000,00	20,00	6.000,00
1721.01.05.03	Cota-Parte do ITR- Imposto s/a Propriedade Territorial Rural	18.000,00	20,00	3.600,00
1721.36.00.01	Transferência Financeira do ICMS - Desoneração - L.C. Nº 87/96	15.000,00	20,00	3.000,00
1721.36.00.02	Transferência Financeira do ICMS - Desoneração - L.C. Nº 87/96	6.250,00	20,00	1.250,00
1721.36.00.03	Transferência Financeira do ICMS - Desoneração - L.C. Nº 87/96	3.750,00	20,00	750,00
1722.01.01.01	Cota-Parte do ICMS	3.806.000,00	20,00	761.600,00
1722.01.01.02	Cota-Parte do ICMS	1.717.000,00	20,00	343.400,00
1722.01.01.03	Cota-Parte do ICMS	976.000,00	20,00	195.000,00
1722.01.02.01	Cota-Parte do IPVA	252.000,00	20,00	50.400,00
1722.01.02.02	Cota-Parte do IPVA	106.000,00	20,00	21.000,00
1722.01.02.03	Cota-Parte do IPVA	63.000,00	20,00	12.600,00
1722.01.04.01	Cota-Parte do IPI sobre Exportação	36.000,00	20,00	7.200,00
1722.01.04.02	Cota-Parte do IPI sobre Exportação	16.000,00	20,00	3.000,00
1722.01.04.03	Cota-Parte do IPI sobre Exportação	9.000,00	20,00	1.800,00
TOTAL				3.085.000,00

ANÁLISE DO FUNDEB

Cod Receita	Discriminação	Previsão
1724.01.00.01	Transferências do FUNDEB 60%	2.234.000,00
1724.01.00.02	Transferências do FUNDEB 40%	556.000,00
TOTAL		2.790.000,00



DESPESA COM MAGISTÉRIO (FM)

Cod Despesa	Discriminação	Previsão
12.361.0505.2063.0000	Pessoal e Encargos/Ensino Fundamental - 60%	1.720.000,00
12.365.0505.2061.0000	Pessoal e Encargos/Educação Infantil - 80%	233.000,00
12.365.0505.2089.0000	Pessoal e Encargos "Pré-Escola" (FUNDEB 60%)	287.000,00
TOTAL		2.240.000,00
Percentual Previsto (Mínimo 60%)		80,29



ESTADO DE MATO GROSSO DO SUL
PREFEITURA MUNICIPAL DE GLÓRIA DE DOURADOS
CNPJ: 03.155.942/0001-37
Rua Tancredo de Almeida Neves, s/nº - CEAD - CEP 79730-000

f) Receita/Despesa por Fonte de Recurso:



Cod.	Descrição	RECEITA PREVISTA	DESPESA PREVISTA
	Recursos do Tesouro - Exercício Corrente	29.029.296,00	29.029.296,00
00	Recursos Ordinários	11.084.600,00	11.084.600,00
01	Receitas de Impostos e de Transferência de Impostos - Educação	1.163.000,00	1.163.000,00
02	Receitas de Impostos e de Transferência de Impostos - Saúde	2.875.400,00	2.875.400,00
14	Transferência de Recursos do Sistema Único de Saúde - SUS - UNIÃO	1.872.000,00	1.872.000,00
15	Transf. de Rec. do Fundo Nac.do Desenvolvimento da Educação - FNDE	752.000,00	752.000,00
16	Contribuição de Intervenção do Domínio Econômico - CIDE	8.000,00	8.000,00
17	Contribuição para o Custeio dos Serviços de Iluminação Pública - COSIP	331.000,00	331.000,00
18	Transferências do FUNDEB - Educação Básica - 60%	2.240.000,00	2.240.000,00
19	Transferências do FUNDEB - Educação Básica - 40%	560.000,00	560.000,00
20	Transferências de Convênios - União/Educação	450.000,00	450.000,00
21	Transferências de Convênios - União/Saúde	300.000,00	300.000,00
23	Transf. de Convênios - União/Outros (não relat. educ/saúde/assist. socis)	4.600.296,00	4.600.296,00
24	Transferências de Convênios - Estado/Educação	751.000,00	751.000,00
25	Transferências de Convênios - Estado/Saúde	150.000,00	150.000,00
27	Transf. de Convênios - Estado/Outros (não relat. educ/saúde/assist. socia)	18.000,00	18.000,00
29	Transf. de Recursos do Fundo Nacional de Assistência Social - FNAS	397.000,00	397.000,00
30	Transf. de Recursos do Fundo Nac. de Habitação de Interesse Social - FNI-S	2.000,00	2.000,00
31	Transferências de Recursos do SUS/ESTADO - Dec nº 10.500 e nº 12.550	388.000,00	388.000,00
70	Compensações Financeiras de Recursos Naturais	110.000,00	110.000,00
80	Transferências do Estado -FUNDERSUL	811.000,00	811.000,00
61	Transferências do Estado -FIS	130.000,00	130.000,00
82	Transferências do Estado FEAS- Decreto nº 13.111- 26/01/2011	36.000,00	36.000,00
	TOTAL	29.029.296,00	29.029.296,00



ESTADO DE MATO GROSSO DO SUL
PREFEITURA MUNICIPAL DE GLÓRIA DE DOURADOS
CNPJ: 03.155.942/0001-37
Rua Tancredo de Almeida Neves, s/nº - CEAD - CEP 79730-000

g) Demonstrativo de Aplicação no FUNDEB (Art. 22 da Lei 11.494/2007)



PREF. MUNIC. DE GLÓRIA DE DOURADOS
Rua Tancredo de Almeida Neves, - CNPJ.03155942/0001-37

Orçamento Programa - Exercício de 2015

ANÁLISE DE APLICAÇÃO NO ENSINO

Quadro 16

Página 1

Lei: , Data:

ANÁLISE DO ENSINO - RECEITA PREVISTA

Cod Receita	Discriminação	Total Orçado	Orig 25%	Fundamental	Infantil
RECEITA TRIBUTARIA					
1112 02 00 01	Imposto sobre a Propriedade Predial e Territorial Urbana	456.000,00	114.000,00	68.400,00	45.600,00
1112 02 00 02	Imposto sobre a Propriedade Predial e Territorial Urbana	190.000,00	47.500,00	28.500,00	19.000,00
1112 02 00 03	Imposto sobre a Propriedade Predial e Territorial Urbana	114.000,00	28.500,00	17.100,00	11.400,00
1112 04 31 01	Imposto de Renda Retido na Fonte sob os Rendim. do Traj	72.000,00	18.000,00	10.800,00	7.200,00
1112 04 31 02	Imposto de Renda Retido na Fonte sob os Rendim. do Traj	30.000,00	7.500,00	4.500,00	3.000,00
1112 04 31 03	Imposto de Renda Retido na Fonte sob os Rendim. do Traj	18.000,00	4.500,00	2.700,00	1.800,00
1112 04 34 01	Imposto de Renda Retido na Fonte sobre Outros Rendime	18.000,00	4.500,00	2.700,00	1.800,00
1112 04 34 02	Imposto de Renda Retido na Fonte sobre Outros Rendime	7.500,00	1.875,00	1.125,00	750,00
1112 04 34 03	Imposto de Renda Retido na Fonte sobre Outros Rendime	4.500,00	1.125,00	675,00	450,00
1112 08 00 01	Imposto Trans "Inter Vivos" de Bens Imóveis e de Direitos R	156.000,00	39.000,00	23.400,00	15.600,00
1112 08 00 02	Imposto Trans "Inter Vivos" de Bens Imóveis e de Direitos R	65.000,00	16.250,00	9.750,00	6.500,00
1112 08 00 03	Imposto Trans "Inter Vivos" de Bens Imóveis e de Direitos R	39.000,00	9.750,00	5.850,00	3.900,00
1113 05 01 01	Imposto Sobre Serviços Qualquer Natureza - ISSQN	150.000,00	37.500,00	22.500,00	15.000,00
1113 05 01 02	Imposto Sobre Serviços Qualquer Natureza - ISSQN	62.500,00	15.625,00	9.375,00	6.250,00
1113 05 01 03	Imposto Sobre Serviços Qualquer Natureza - ISSQN	37.500,00	9.375,00	5.625,00	3.750,00
1113 05 01 04	Imposto Sobre Serviços Qualquer Natureza - ISSQN	19.200,00	4.800,00	2.880,00	1.920,00
1113 05 01 05	Simplex Nacional	8.000,00	2.000,00	1.200,00	800,00
1113 05 01 06	Simplex Nacional	4.800,00	1.200,00	720,00	480,00
1325 01 02 01	Receita de Remun. de Dep. Banc. de Recur. Vinc.-FUNDE	6.000,00	0,00	0,00	0,00
1325 01 02 02	Receita de Remun. de Dep. Banc. de Recur. Vinc.-FUNDE	4.000,00	0,00	0,00	0,00
TRANSFERENCIAS DA UNIÃO					
1721 01 02 01	Cota-Parte do FPM - Fundo de Participação dos Municípios	4.729.000,00	1.182.250,00	709.350,00	472.900,00
1721 01 02 02	Cota-Parte do FPM - Fundo de Participação dos Municípios	1.996.000,00	499.000,00	299.400,00	199.600,00
1721 01 02 03	Cota-Parte do FPM - Fundo de Participação dos Municípios	1.575.000,00	393.750,00	236.250,00	157.500,00
1721 01 05 01	Cota-Parte do ITR - Imposto s/a Propriedade Territorial Rur	72.000,00	18.000,00	10.800,00	7.200,00
1721 01 05 02	Cota-Parte do ITR - Imposto s/a Propriedade Territorial Rur	30.000,00	7.500,00	4.500,00	3.000,00
1721 01 05 03	Cota-Parte do ITR - Imposto s/a Propriedade Territorial Rur	18.000,00	4.500,00	2.700,00	1.800,00
1721 01 05 04	Cota-Parte do ITR - Imposto s/a Propriedade Territorial Rur	16.000,00	4.000,00	2.400,00	1.600,00
1721 01 05 05	Cota-Parte do ITR - Imposto s/a Propriedade Territorial Rur	15.000,00	3.750,00	2.250,00	1.500,00
1721 06 00 01	Transferência Financeira do ICMS - Desoneração - L.C. Nº 87	5.250,00	1.312,50	807,50	525,00
1721 06 00 02	Transferência Financeira do ICMS - Desoneração - L.C. Nº 87	3.750,00	937,50	582,50	375,00
1721 06 00 03	Transferência Financeira do ICMS - Desoneração - L.C. Nº 87	3.750,00	937,50	582,50	375,00
TRANSFERENCIAS DO ESTADO					
1722 01 01 01	Cota-Parte do ICMS	3.808.000,00	952.000,00	571.200,00	380.800,00
1722 01 01 02	Cota-Parte do ICMS	1.717.000,00	429.250,00	267.550,00	171.700,00
1722 01 01 03	Cota-Parte do ICMS	975.000,00	243.750,00	146.250,00	97.500,00
1722 01 02 01	Cota-Parte do IPVA	252.000,00	63.000,00	37.800,00	25.200,00
1722 01 02 02	Cota-Parte do IPVA	105.000,00	26.250,00	15.750,00	10.500,00
1722 01 02 03	Cota-Parte do IPVA	63.000,00	15.750,00	9.450,00	6.300,00
1722 01 04 01	Cota-Parte do IPI sobre Exportação	36.000,00	9.000,00	5.400,00	3.600,00
1722 01 04 02	Cota-Parte do IPI sobre Exportação	15.000,00	3.750,00	2.250,00	1.500,00
1722 01 04 03	Cota-Parte do IPI sobre Exportação	9.000,00	2.250,00	1.350,00	900,00
1724 01 00 01	Transferências do FUNDEB 60%	2.234.000,00	0,00	0,00	0,00
1724 01 00 02	Transferências do FUNDEB 40%	556.000,00	0,00	0,00	0,00
MULTAS E JUROS DE MORA DE IMPOSTOS					
1911 38 00 01	Multas e Juros de Mora do IPTU	600,00	150,00	90,00	60,00
1911 38 00 02	Multas e Juros de Mora do IPTU	250,00	62,50	37,50	25,00
1911 38 00 03	Multas e Juros de Mora do IPTU	150,00	37,50	22,50	15,00
1911 40 00 01	Multas e Juros de Mora do ISS	600,00	150,00	90,00	60,00
1911 40 00 02	Multas e Juros de Mora do ISS	250,00	62,50	37,50	25,00
1911 40 00 03	Multas e Juros de Mora do ISS	150,00	37,50	22,50	15,00
1913 11 00 01	Multas e Juros de Mora da Dívida Ativa do IPTU	1.200,00	300,00	180,00	120,00
1913 11 00 02	Multas e Juros de Mora da Dívida Ativa do IPTU	500,00	125,00	75,00	50,00
1913 11 00 03	Multas e Juros de Mora da Dívida Ativa do IPTU	300,00	75,00	45,00	30,00
RECEITA DA DÍVIDA ATIVA TRIBUTARIA					
1931 11 00 01	Receita da Dívida Ativa do IPTU	30.000,00	7.500,00	4.500,00	3.000,00
1931 11 00 02	Receita da Dívida Ativa do IPTU	12.500,00	3.125,00	1.875,00	1.250,00
1931 11 00 03	Receita da Dívida Ativa do IPTU	7.500,00	1.875,00	1.125,00	750,00
1931 13 00 01	Receita da Dívida Ativa do ISS	3.000,00	750,00	450,00	300,00
1931 13 00 02	Receita da Dívida Ativa do ISS	1.250,00	312,50	187,50	125,00
1931 13 00 03	Receita da Dívida Ativa do ISS	750,00	187,50	112,50	75,00
Sub-Total		19.736.000,00	4.234.000,00	2.540.400,00	1.693.600,00



PREF. MUNIC. DE GLÓRIA DE DOURADOS
Rua Tancredo de Almeida Neves, - CNPJ:03155942/0001-37

Orçamento Programa - Exercício de 2015

ANÁLISE DE APLICAÇÃO NO ENSINO

Quadro 16

Página 2

Lei: , Data:

OUTRAS RECEITAS (100%)					
1325 01 05 00	Rec. de Remun. de Dep. Bancários de Recur. Vinc. - F	1.000,00	1.000,00		
1325 01 99 01	Remuneração de Depósitos Bancários - FNDE/Salário	1.000,00	1.000,00		
1325 01 99 02	Remuneração de Depósitos Bancários - FNDE/PNAE	1.000,00	1.000,00		
1325 01 99 03	Remuneração de Depósitos Bancários - FNDE/PNAT	1.000,00	1.000,00		
1325 01 99 04	Remuneração de Depósitos Bancários - FNDE/OUTR	1.000,00	1.000,00		
1325 01 99 05	Remuneração de Depósitos Bancários-Transp. Escola	1.000,00	1.000,00		
1721 35 01 00	Transferências do Salário-Educação	140.000,00	140.000,00		
1721 35 03 00	Transferências Diretas do FNDE - PNAE	75.000,00	75.000,00		
1721 35 04 00	Transferências Diretas do FNDE - PNATE	60.000,00	60.000,00		
1721 35 99 01	Programa de Apoio de Atendimento ao EJA	26.000,00	26.000,00		
1762 02 00 01	Convênio Transporte Escolar	300.000,00	300.000,00		
2421 02 00 00	Transferências de Rec. Destinadas a Programas de E	449.000,00	449.000,00		
2471 02 00 00	Transf. de Convênio da União dest. a Programas de E	449.000,00	449.000,00		
Sub Total		1.503.000,00	1.503.000,00	0,00	0,00
TOTAL		21.239.000,00	5.737.000,00	2.540.400,00	1.693.600,00

ANÁLISE DO ENSINO - DESPESA FIXADA

Fund. Progra	Discriminação	Fixada	Fundamental	Infantil
Tipo:				
9510 00 00	DEDUÇÃO DO FUNDEB	3.085.000,00	3.085.000,00	0,00
	Sub-Total:	3.085.000,00	3.085.000,00	0,00
Tipo: EF				
12 361 0500 2053 000	Manutenção das Atividades da Secretaria de Educação	872.000,00	872.000,00	
12 361 0501 2007 000	Programa Nacional de Apoio ao Transporte Escolar	59.000,00	59.000,00	
12 361 0501 2103 000	Programa Municipal de Apoio ao Transporte Escolar	72.000,00	72.000,00	
12 361 0501 2104 000	Transporte Escolar - Convênio Estado	301.000,00	301.000,00	
12 361 0503 2052 000	Manutenção das Atividades do Ensino Fundamental	63.000,00	63.000,00	
12 361 0504 1019 000	Const/ Refor e Ampliação de Und. Escolares	315.000,00	315.000,00	
12 361 0504 1040 000	Construção/Reforma e Ampliação de Quadras/Escolas	325.000,00	325.000,00	
	Sub-Total:	2.007.000,00	2.007.000,00	0,00
Tipo: EI				
12 365 0503 2057 000	Manutenção das Atividades da Educação Infantil	45.000,00		45.000,00
12 365 0504 1020 000	Const/ Refor e Ampliação de Centros Educacionais	320.000,00		320.000,00
	Sub-Total:	365.000,00	0,00	365.000,00
Tipo: FM				
12 361 0505 2063 000	Pessoal e Encargos/Ensino Fundamental - 60%	1.720.000,00	1.720.000,00	
12 365 0505 2061 000	Pessoal e Encargos/Educação Infantil - 60%	233.000,00		233.000,00
12 365 0505 2069 000	Pessoal e Encargos "Pré-Escola" (FUNDEB 60%)	287.000,00		287.000,00
	Sub-Total:	2.240.000,00	1.720.000,00	520.000,00
Tipo: FO				
12 361 0504 1024 000	Const/ Refor e Ampliação de Und. Escolares	1.000,00	1.000,00	



PREF. MUNIC. DE GLÓRIA DE DOURADOS
Rua Tancredo de Almeida Neves - CNPJ: 03155942/0001-37

Quadro 16
Página 3
Lei: , Data:

Orçamento Programa - Exercício de 2015
ANÁLISE DE APLICAÇÃO NO ENSINO

Tipo: FO				
12.365.0505.2054.000	Manutenção do Ensino Fundamental 40%	443.000,00	443.000,00	
12.365.0504.1025.000	Const. Reforç e Ampliação de Centros Educacionais	1.000,00		1.000,00
12.365.0505.2052.000	Manutenção da Educação Infantil - 40%	9.000,00		9.000,00
12.365.0505.2070.000	Educação Infantil "Pré-Escola" (FUNDEB 40%)	106.000,00		106.000,00
	Sub-Total:	560.000,00	444.000,00	116.000,00
TOTAL		8.258.000,00	7.256.000,00	1.002.000,00
	Recursos de Auxílios, Subvenc e Contrib.	-1.503.000,00	-1.503.000,00	0,00
	Total Líquido	6.755.000,00	5.753.000,00	1.002.000,00
	Percentual Aplicado	34,23	85,17	14,83

ANÁLISE DO ENSINO - RETENÇÃO DO FUNDEB

Cod Receita	Discriminação	Previsão	%	Valor
1721.01.02.01	Cota-Parte do FPM - Fundo de Participação dos Municípios	4.729.000,00	20,00	945.800,00
1721.01.02.02	Cota-Parte do FPM - Fundo de Participação dos Municípios	1.996.000,00	20,00	399.200,00
1721.01.02.03	Cota-Parte do FPM - Fundo de Participação dos Municípios	1.575.000,00	20,00	315.000,00
1721.01.05.01	Cota-Parte do ITR- Imposto s/a Propriedade Territorial Rural	72.000,00	20,00	14.400,00
1721.01.05.02	Cota-Parte do ITR- Imposto s/a Propriedade Territorial Rural	30.000,00	20,00	6.000,00
1721.01.05.03	Cota-Parte do ITR- Imposto s/a Propriedade Territorial Rural	18.000,00	20,00	3.600,00
1721.36.00.01	Transferência Financeira do ICMS - Desoneração - L.C. Nº 87/96	15.000,00	20,00	3.000,00
1721.36.00.02	Transferência Financeira do ICMS - Desoneração - L.C. Nº 87/96	6.250,00	20,00	1.250,00
1721.36.00.03	Transferência Financeira do ICMS - Desoneração - L.C. Nº 87/96	3.750,00	20,00	750,00
1722.01.01.01	Cota-Parte do ICMS	3.808.000,00	20,00	761.600,00
1722.01.01.02	Cota-Parte do ICMS	1.717.000,00	20,00	343.400,00
1722.01.01.03	Cota-Parte do ICMS	975.000,00	20,00	195.000,00
1722.01.02.01	Cota-Parte do IPVA	252.000,00	20,00	50.400,00
1722.01.02.02	Cota-Parte do IPVA	105.000,00	20,00	21.000,00
1722.01.02.03	Cota-Parte do IPVA	63.000,00	20,00	12.600,00
1722.01.04.01	Cota-Parte do IPI sobre Exportação	36.000,00	20,00	7.200,00
1722.01.04.02	Cota-Parte do IPI sobre Exportação	15.000,00	20,00	3.000,00
1722.01.04.03	Cota-Parte do IPI sobre Exportação	9.000,00	20,00	1.800,00
TOTAL				3.065.000,00

ANÁLISE DO FUNDEB

Cod Receita	Discriminação	Previsão
1724.01.00.01	Transferências do FUNDEB 60%	2.234.000,00
1724.01.00.02	Transferências do FUNDEB 40%	556.000,00
TOTAL		2.790.000,00



PREF. MUNIC. DE GLÓRIA DE DOURADOS
Rua Tancredo de Almeida Neves, - CNPJ:03155942/0001-37

Orçamento Programa - Exercício de 2015

ANÁLISE DE APLICAÇÃO NO ENSINO

Quadro 16
Página 4
Lei: , Data:

DESPESA COM MAGISTERIO (FM)

Cod Despesa	Discriminação	Previsão
2.381.0505.2063.0000	Pessoal e Encargos/Ensino Fundamental - 60%	1.720.000,00
2.365.0505.2051.0000	Pessoal e Encargos/Educação Infantil - 60%	233.000,00
2.365.0505.2069.0000	Pessoal e Encargos "Pré-Escola" (FUNDEB 60%)	287.000,00
TOTAL		2.240.000,00
Percentual Previsto (Mínimo 60%)		80,29



ESTADO DE MATO GROSSO DO SUL
PREFEITURA MUNICIPAL DE GLÓRIA DE DOURADOS
CNPJ: 03.155.942/0001-37
Rua Tancredo de Almeida Neves, s/nº - CEAD - CEP 79730-000

h) Percentual de Gasto com Pessoal;



PREF. MUNIC. DE GLÓRIA DE DOURADOS
Rua Tancredo de Almeida Neves. - CNPJ: 03155942/000137

Orçamento Programa - Exercício de 2015

RECEITA CORRENTE LIQUIDA - LC 101, ART. 2, Inciso IV

Quadro 20

Página 1

Lei: Data:

Código	Especificação	Previsão
1000.00.00.01	RECEITAS CORRENTES	1.656.000,00
1100.00.00.01	RECEITA TRIBUTÁRIA	330.000,00
1200.00.00.01	RECEITAS DE CONTRIBUIÇÕES	98.000,00
1300.00.00.01	RECEITA PATRIMONIAL	800.000,00
1600.00.00.01	RECEITA DE SERVIÇOS	22.207.000,00
1700.00.00.01	TRANSFERÊNCIAS CORRENTES	64.000,00
1900.00.00.01	OUTRAS RECEITAS CORRENTES	3.085.000,00
9900.00.00.01	DEDUÇÕES DO FUNDEB	22.070.000,00
TOTAL		

Percentual de Gastos com Pessoal

Legislativo

Despesa com Pessoal 710.000,00

Despesa Líquida 710.000,00

Percentual Aplicado 3,22 %

Executivo

Despesa com Pessoal 10.061.800,00

Deduções

Categoria	Tipo	Valor
31.90.91.00	NV	25.000,00
31.90.92.00	NV	1.000,00
31.90.94.00	FM	12.000,00
31.90.94.00	FO	13.000,00
31.90.94.00	NV	15.000,00

Total 66.000,00

Despesa Líquida 9.995.800,00

Percentual Aplicado 45,29 %



ESTADO DE MATO GROSSO DO SUL
PREFEITURA MUNICIPAL DE GLÓRIA DE DOURADOS
CNPJ: 03.155.942/0001-37
Rua Tancredo de Almeida Neves, s/nº - CEAD - CEP 79730-000

1) Gráfico da Receita Prevista/ Despesa por Função



PREF. MUNIC. DE GLÓRIA DE DOURADOS
 Rua Tancredo de Almeida Neves.
 03155942/0001-37 Exercício: 2015
RECEITA PREVISTA

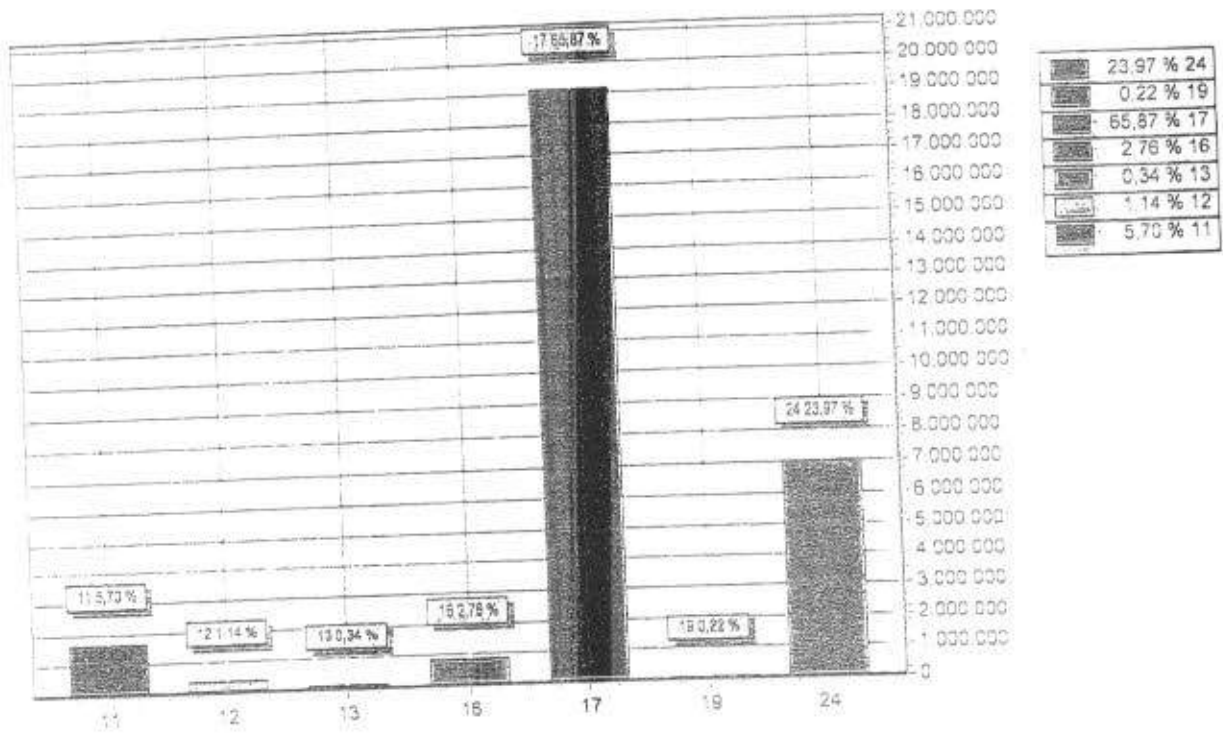

CODIGO	PREVISTO
11	1.656.000,00
12	330.000,00
13	96.000,00
16	800.000,00
17	19.122.000,00
19	64.000,00
24	6.959.296,00
TOTAL	29.029.296,00



PREF. MUNIC. DE GLÓRIA DE DOURADOS
 Rua Tancredo de Almeida Neves
 03155942/0001-37 Exercício 2016
DESPESA ORÇADA POR FUNÇÃO

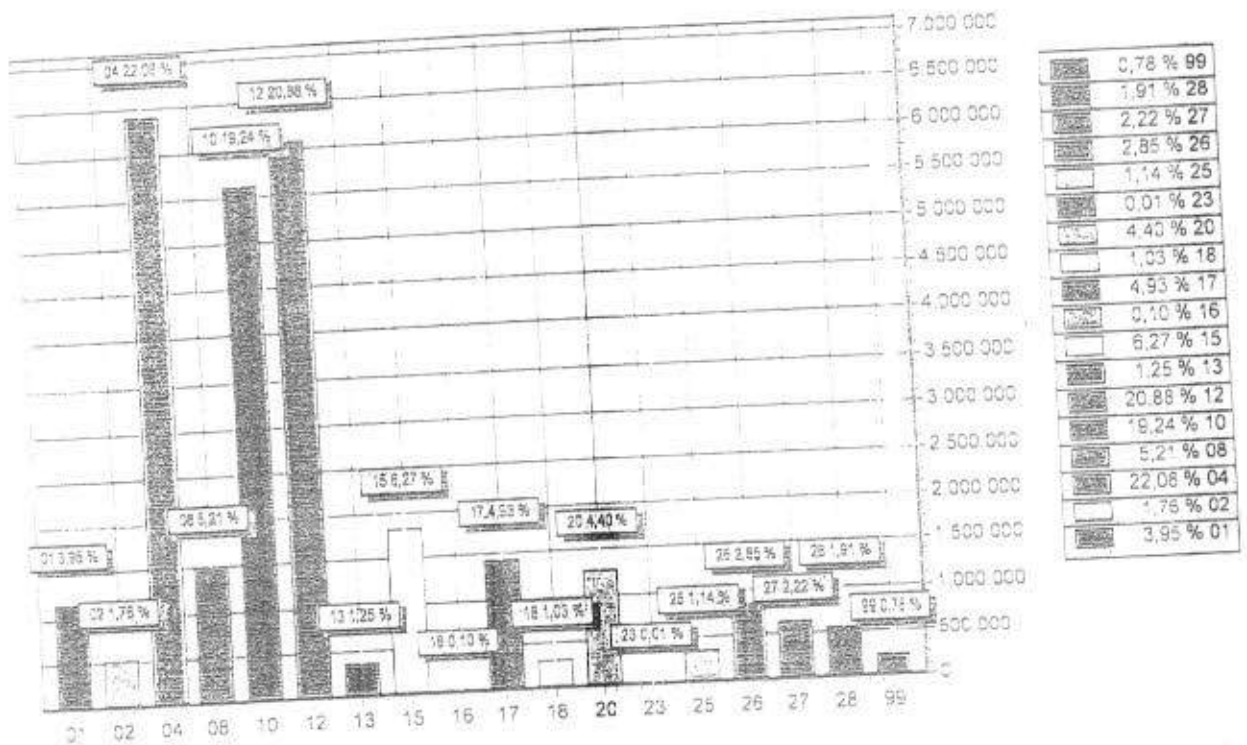

FUNÇÃO	DOTAÇÃO
01	1.148.000,00
02	512.000,00
04	6.408.600,00
08	1.512.500,00
10	5.585.400,00
12	6.061.500,00
13	382.000,00
15	1.821.000,00
16	29.000,00
17	1.431.296,00
18	300.000,00
20	1.276.000,00
23	3.000,00
25	331.500,00
26	826.000,00
27	644.000,00
28	556.000,00
99	225.000,00
TOTAL	29.029.296,00

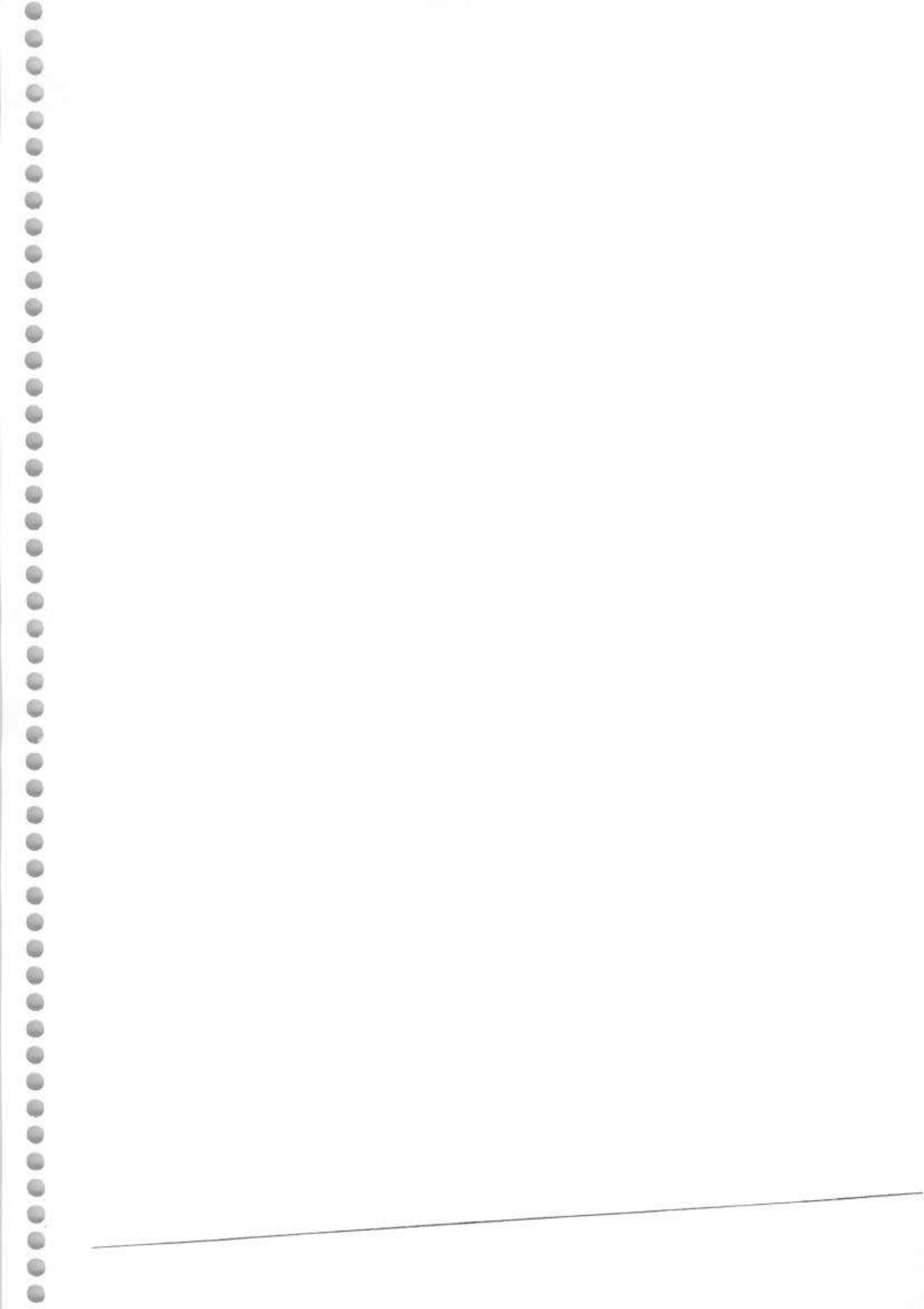



PREF. MUNIC. DE GLÓRIA DE DOURADOS
 Rua Tancredo de Almeida Neves,
 03155942/0001-37 Exercício: 2015
DESPESA ORÇADA POR GRUPO

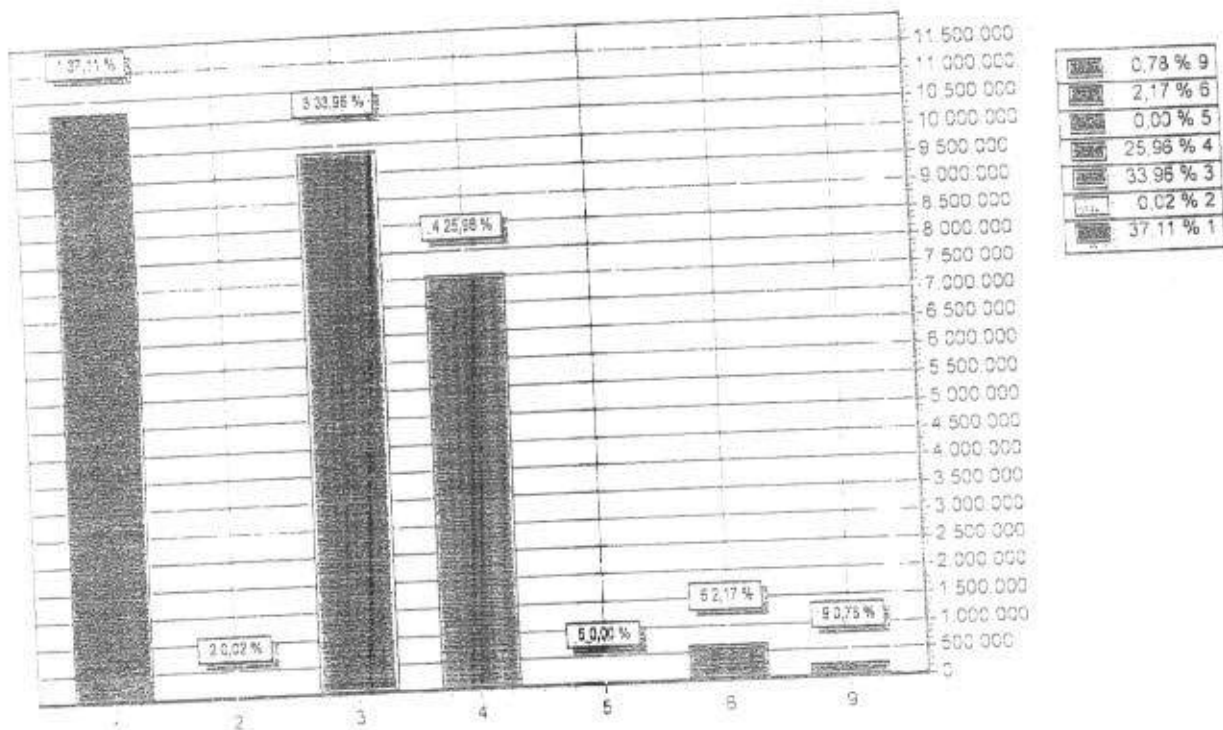

GRUPO	DOTAÇÃO
1	10.771.600,00
2	500,00
3	9.859.400,00
4	7.537.298,00
5	1.000,00
6	630.000,00
9	225.000,00
TOTAL	29.029.296,00