



20A

## LEI MUNICIPAL 1014 DE 09 DE DEZEMBRO DE 2013

Publicado em	12/12/13
No Jornal	Diário MS
Edição nº	5236
	Sania

ESTIMA A RECEITA E FIXA A DESPESA DO MUNICÍPIO DE GLÓRIA DE DOURADOS/MS, PARA O EXERCÍCIO DE 2014, E DA OUTRAS PROVIDÊNCIAS.

**ARCENO ATHAS JUNIOR**, Prefeito Municipal de Glória de Dourados, Estado de Mato Grosso do Sul, no uso de suas atribuições legais conferidas pela Lei Orgânica do Município, faço saber que a Câmara Municipal aprovou e eu **SANCIONO** a seguinte Lei:

**Art. 1º.** Esta Lei estima a Receita e fixa a Despesa do Município de Glória de Dourados para exercício financeiro de 2014, compreendendo o Orçamento Fiscal e o Orçamento da Seguridade Social, abrangendo Fundos, Fundações, Autarquias, Órgãos e Unidades que compõem a Administração Pública Municipal Direta e Indireta.

**Art. 2º.** O conjunto do Orçamento Fiscal e da Seguridade Social do Município de Glória de Dourados para o exercício de 2014, estima a Receita e fixa a Despesa no valor total consolidado de R\$ 26.059.316,00 (Vinte e seis milhões cinquenta e nove mil e trezentos e dezesseis reais), importando o Orçamento Fiscal em R\$ 18.985.616,00 (Dezoito milhões novecentos e oitenta e cinco mil seiscentos e dezesseis reais) e o Orçamento da Seguridade Social em R\$ 7.073.700,00 (Sete milhões setenta e três mil e setecentos reais).

**Art. 3º.** A Receita Orçamentária decorrerá da arrecadação de tributos, transferências constitucionais e outras receitas correntes e de capital, de acordo com a legislação vigente e das especificações constantes dos anexos desta Lei, estando discriminadas as fontes de recursos estabelecida na Portaria TCE/MS nº 21 de 20 de dezembro de 2012 que altera as disposições da Instrução Normativa nº 35 de 14 de dezembro de 2011, do Tribunal de Contas do Estado de Mato Grosso do Sul, estando demonstradas nos quadros que acompanham esta Lei.

**Parágrafo único.** Se houver alterações quanto às fontes recursos e sua destinação mediante ato legal do TCE/MS, fica o Poder Executivo autorizado a promover o remanejamento e ajuste das mesmas através de Decreto de suplementação.

**Art. 4º.** A Receita e Despesa serão realizadas de acordo com as especificações constantes dos quadros que integram esta Lei, observado o seguinte desdobramento:



ESTADO DE MATO GROSSO DO SUL  
PREFEITURA MUNICIPAL DE GLÓRIA DE DOURADOS  
CNPJ: 03.155.942/0001-37  
Rua Tancredo de Almeida Neves, s/nº - GEAD - CEP 79730-000

Edição n.º 322/13  
banca

### I - RECEITA

ESPECIFICAÇÃO	VALOR R\$
<b>1. RECEITA CORRENTE</b>	<b>24.412.000,00</b>
Receita Tributária	1.514.000,00
Receita de Contribuições	430.000,00
Receita Patrimonial	80.000,00
Receita de Serviços	750.000,00
Transferências Correntes	21.562.000,00
Outras Receitas Correntes	76.000,00
<b>2. RECEITA DE CAPITAL</b>	<b>4.666.316,00</b>
Transferência de Capital	4.666.316,00
<b>3. DEDUÇÕES DO FUNDEB</b>	<b>- 3.019.000,00</b>
Dedução p/ Formação do FUNDEB	- 3.019.000,00
<b>TOTAL</b>	<b>26.059.316,00</b>

### II - DESPESA POR CATEGORIA ECONOMICA

ESPECIFICAÇÃO	VALOR R\$
Despesa Corrente	19.972.200,00
Despesa de Capital	5.862.116,00
Reserva de Contingência	225.000,00
<b>TOTAL</b>	<b>26.059.316,00</b>

### III - DESPESAS POR UNIDADES ORÇAMENTÁRIAS

CÓDIGO	ESPECIFICAÇÃO	VALOR R\$
01.01.01	Câmara Municipal de Glória de Dourados	1.094.300,00
02.01.01	Gabinete do Prefeito	197.000,00
02.01.02	Assessoria Jurídica	56.000,00
02.01.03	Assessoria de Comunicação	264.000,00
02.01.05	Sistema de Controle Interno	32.000,00
02.02.01	Secretaria Municipal de Gestão Pública	5.094.000,00
02.03.01	Secretaria Municipal de Infra Estrutura	3.985.316,00
02.04.01	Secretaria Municipal de Desenvolvimento	1.399.000,00
02.05.01	Secretaria Municipal de Educação e Cultura	2.337.000,00
02.05.02	Fundo de Investimentos Culturais	235.000,00
02.05.03	FUNDEB	2.500.000,00
02.06.01	Secretaria Municipal de Assistência Social	39.000,00
02.06.02	Fundo Municipal de Investimento Social	136.000,00
02.06.03	Fundo Municipal de Assistência Social	1.030.700,00
02.06.04	Fundo Local de Habitação e Interesse Social	38.000,00



02.06.05	Fundo Municipal para Infância e Adolescência	7.000,00
02.07.01	Secretaria Municipal de Saúde	1.416.000,00
02.07.02	Fundo Municipal de Saúde	4.324.000,00
02.08.01	Secretaria Municipal de Saneamento Básico	975.000,00
02.09.01	Sec. Mun. de Obras Públicas e Limpeza Urbana	675.000,00
02.99.99	Reserva de Contingência	225.000,00
<b>TOTAL</b>		<b>26.059.316,00</b>

**Art. 5º.** Fica o Poder Executivo Municipal autorizado a:

I – Abrir créditos adicionais suplementares até o limite de 25% (vinte cinco por cento) sobre o total da despesa fixada nesta Lei, utilizando como recursos compensatórios as fontes previstas no § 1º do Art. 43 da Lei 4.320/64.

II – Tomar todas as medidas necessárias para ajustar os dispêndios ao efetivo comportamento da receita e realizar Operações de Créditos por Antecipação da Receita Orçamentária, conforme permissão contida no § 8º do artigo 165, obedecido o limite estabelecido no inciso III, do artigo 167, ambos da Constituição Federal e Resolução nº 43, de 21 de dezembro de 2001 do Senado Federal.

**Art. 6º** Fica autorizado e não serão computadas para efeito do limite do inciso I do artigo anterior as suplementações de dotações visando o atendimento à ocorrência das seguintes situações:

I – O remanejamento de dotações e fontes de recurso dentro da mesma Secretaria, Fundos e fundações através de Decreto nos termo do inciso VI do artigo 167 da Constituição Federal, limitado ao crédito autorizado para a respectiva unidade.

II – Insuficiência de dotação no grupo de natureza de despesa com Pessoal e Encargos Sociais;

III – Insuficiência de dotação nos grupos de natureza de despesas 2 – Juros e Encargos da Dívida e 6 – Amortização da Dívida;

IV – Abertura de crédito adicional suplementar para atender despesas com pagamentos de Sentenças Judiciais e Precatórios Judiciais;

V – Abertura de crédito adicional suplementar para adequação da despesa com recursos oriundos de Convênios, Contrato de Repasse e Termos de Cooperação, limitados aos recursos efetivamente arrecadados; e

~~VI – A abertura de crédito adicional suplementar por Superávit~~  
Financeiro nos termos do Art. 43, parágrafo § 1º, inciso I da Lei 4.320/64;

Publicado em 12/12/13  
No Jornal Diário MS  
Edição nº 5236  
Janio



**Art. 7º.** Fica autorizado à inclusão de novos elementos de despesas nos respectivos programas aprovados nesta Lei, mediante Decreto do Poder Executivo.

**Parágrafo único.** A inclusão de novos elementos de despesa não representa aumento de despesa no Orçamento Geral do Município.

**Art. 8º.** Fica autorizada a readequação da despesa com o aumento da receita efetivamente arrecada e respectivas fontes de recursos referidas na Portaria TCE/MS nº 21 de 20 de dezembro de 2012 que altera as disposições da Instrução Normativa nº 35 de 14 de dezembro de 2011.

**Art. 9º.** Autoriza Poder Executivo a promover a compatibilidade da Lei de Diretrizes Orçamentária – LDO e a Lei do Plano Plurianual – PPA, com as alterações verificadas nesta Lei.

**Art. 10.** Em cumprimento ao Artigo 29-A da Constituição Federal, o Executivo Municipal se obriga a suplementar ou deduzir o Orçamento Geral da Câmara Municipal, em até 60 (sessenta) dias após o encerramento do exercício de 2013, tendo por base a receita efetivamente arrecadada no exercício financeiro de 2013.

**Art. 11.** Ocorrendo alterações na Legislação Tributária em vigor, fica o Poder Executivo autorizado a proceder aos devidos ajustes na execução orçamentária.

**Art. 12.** O Poder Executivo disponibilizará, até 30 de janeiro de 2014, o cronograma mensal de previsão de arrecadação de receitas e desembolso de despesas para o exercício de 2014, com base na Receita Prevista e Despesa Fixada por esta Lei.

**Art. 13.** Esta Lei entra em vigor em 1º de janeiro de 2014.

Publicado em	12/12/13
no Jornal	Diário M-S
Folha nº	5236
	Lania

Glória de Dourados, 09 de Dezembro de 2013.

**ARCENO ATHAS JUNIOR**  
**PREFEITO MUNICIPAL**



ESTADO DE MATO GROSSO DO SUL  
PREFEITURA MUNICIPAL DE GLÓRIA DE DOURADOS  
CNPJ: 03.155.942/0001-37  
Rua Tancredo de Almeida Neves, s/nº - CEAD - CEP 79730-000

---

# LEI ORÇAMENTÁRIA ANUAL

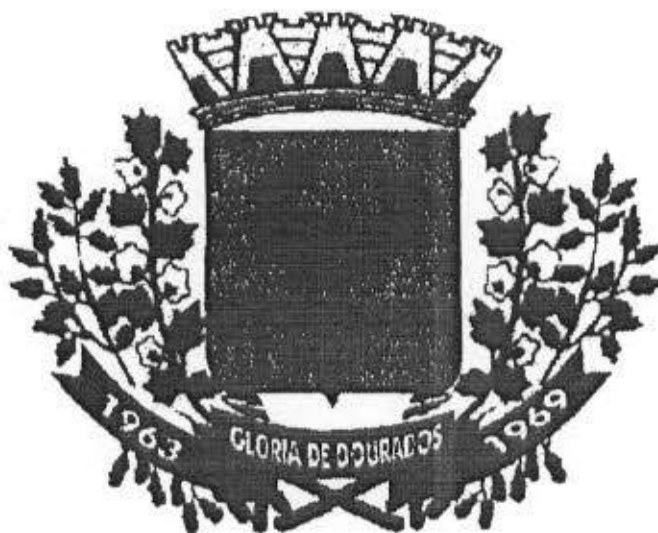

**EXERCÍCIO 2014**

**ADM. ARCENO ATHAS JUNIOR**

Matéria Recebida e Pro-  
tocolada sob n.º 1581/2013  
em 30 / 09 / 2013  
Leticia Ramalheiro da Silva  
Vice Diretora de Patrimônio

---



MENSAGEM Nº 020/2013

Excelentíssimo Senhor Presidente.

Submetemos à elevada apreciação dessa egrégia Câmara Municipal o incluso Projeto de Lei nº 017 que "Estima a Receita e Fixa a Despesa do Município de Glória de Dourados para o exercício financeiro 2014", em cumprimento aos mandamentos da Constituição Federal, Lei Orgânica Municipal, Lei Federal nº 4.320/64 e a Lei Complementar Federal nº 101, de 4 de maio 2000.

O orçamento anual é um instrumento de planejamento público, por meio do qual são previstas as receitas e fixadas às despesas, de acordo com as regras previstas na Lei de Diretrizes Orçamentárias e no Plano Plurianual.

Nesses termos, na elaboração da proposta orçamentária de 2014 foram observados os ditames constitucionais e legais aplicáveis à matéria, em consonância às linhas de programas e ações estabelecidas no Plano Plurianual – PPA 2014/2017 e as determinações contidas na Lei de Diretrizes Orçamentária – LDO para o exercício de 2014, que estabelece, dentre outros, ações prioritárias para o atendimento das demandas da sociedade, principalmente nas áreas Social, Saúde e Educação.

A receita foi estimada e a despesa fixada em R\$ 26.059.316,00 (Vinte milhões cinquenta e nove mil trezentos e dezesseis reais) para o exercício financeiro de 2014, sendo R\$ 18.985.616,00 (Dezoito milhões novecentos e oitenta e cinco mil seiscentos e dezesseis reais) do Orçamento Fiscal e R\$ 7.073.700,00 (Sete milhões setenta e três mil e setecentos reais) do Orçamento Seguridade Social.

Para a estimativa da receita foi realizado um estudo técnico que teve como referência o comportamento da arrecadação municipal nos últimos anos, mediante a metodologia e a memória de cálculo constante do Anexo à lei de Diretrizes Orçamentárias de 2014.

A despesa foi classificada em institucional, funcional e por natureza, tendo por base a realidade municipal, cuja proposta orçamentária para o exercício financeiro de 2014, composta por esta Mensagem e pelo Projeto de Lei, com seus anexos, representa uma visão clara e real da despesa que o Poder Público Municipal tem com a manutenção da estrutura administrativa, Educação, Social, Saúde e os demais investimentos em Obras e Serviços Públicos de Interesse Social.

Dessa forma, o Sistema Orçamentário Municipal se concretiza através das peças orçamentárias – PPA 2014/2017, LDO 2014 e LOA 2014 – atos normativos que, de forma hierarquizada, se interligam com o objetivo de dotar o



ESTADO DE MATO GROSSO DO SUL  
PREFEITURA MUNICIPAL DE GLÓRIA DE DOURADOS  
CNPJ: 03.155.942/0001-37  
Rua Tancredo de Almeida Neves, s/n° - CEAD - CEP 79730-000

Município de um planejamento governamental voltado para atendimento aos anseios da comunidade local.

Diante do exposto, face à relevância da matéria, solicitamos aos Nobres Vereadores a apreciação e aprovação do Projeto de Lei Orçamentária para o exercício financeiro de 2014.

Cordialmente

Glória de Dourados, 30 de Setembro de 2013.



---

Arceno Athas Junior  
Prefeito Municipal

Exmo. Senhor  
Vereador Wallid Raslan  
Presidente da Câmara Municipal de  
Glória de Dourados - MS

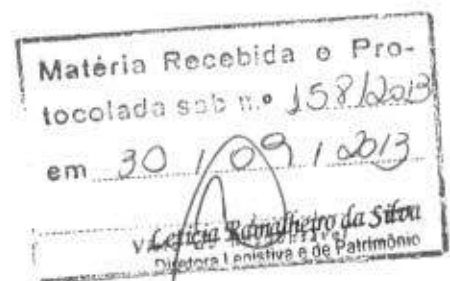



PROJETO DE LEI Nº 017/2013

**ESTIMA A RECEITA E FIXA A DESPESA DO  
MUNICÍPIO DE GLÓRIA DE DOURADOS/MS,  
PARA O EXERCÍCIO DE 2014, E DA  
OUTRAS PROVIDÊNCIAS.**

**ARCENO ATHAS JUNIOR**, Prefeito Municipal de Glória de Dourados, Estado de Mato Grosso do Sul, no uso de suas atribuições legais conferidas pela Lei Orgânica do Município, faço saber que a Câmara Municipal aprovou e eu **SANCIONO** a seguinte Lei:

**Art. 1º.** Esta Lei estima a Receita e fixa a Despesa do Município de Glória de Dourados para exercício financeiro de 2014, compreendendo o Orçamento Fiscal e o Orçamento da Seguridade Social, abrangendo Fundos, Fundações, Autarquias, Órgãos e Unidades que compõem a Administração Pública Municipal Direta e Indireta.

**Art. 2º.** O conjunto do Orçamento Fiscal e da Seguridade Social do Município de Glória de Dourados para o exercício de 2014, estima a Receita e fixa a Despesa no valor total consolidado de **R\$ 26.059.316,00 (Vinte e seis milhões cinquenta e nove mil e trezentos e dezesseis reais)**, importando o Orçamento Fiscal em R\$ 18.985.616,00 (Dezoito milhões novecentos e oitenta e cinco mil seiscentos e dezesseis reais) e o Orçamento da Seguridade Social em R\$ 7.073.700,00 (Sete milhões setenta e três mil e setecentos reais).

**Art. 3º.** A Receita Orçamentária decorrerá da arrecadação de tributos, transferências constitucionais e outras receitas correntes e de capital, de acordo com a legislação vigente e das especificações constantes dos anexos desta Lei, estando discriminadas as fontes de recursos estabelecida na Portaria TCE/MS nº 21 de 20 de dezembro de 2012 que altera as disposições da Instrução Normativa nº 35 de 14 de dezembro de 2011, do Tribunal de Contas do Estado de Mato Grosso do Sul, estando demonstradas nos quadros que acompanham esta Lei.

**Parágrafo único.** Se houver alterações quanto às fontes recursos e sua destinação mediante ato legal do TCE/MS, fica o Poder Executivo autorizado a promover o remanejamento e ajuste das mesmas através de Decreto de suplementação.

**Art. 4º.** A Receita e Despesa serão realizadas de acordo com as especificações constantes dos quadros que integram esta Lei, observado o seguinte desdobramento:

Matéria Recebida e Pro-  
tocolada em 15/01/2013  
em 30/09/2013  
Leticia Ramalheiro da Silva  
Diretora

*(Handwritten mark)*





### I - RECEITA

ESPECIFICAÇÃO	VALOR R\$
<b>1. RECEITA CORRENTE</b>	<b>24.412.000,00</b>
Receita Tributária	1.514.000,00
Receita de Contribuições	430.000,00
Receita Patrimonial	80.000,00
Receita de Serviços	750.000,00
Transferências Correntes	21.562.000,00
Outras Receitas Correntes	76.000,00
<b>2. RECEITA DE CAPITAL</b>	<b>4.666.316,00</b>
Transferência de Capital	4.666.316,00
<b>3. DEDUÇÕES DO FUNDEB</b>	<b>- 3.019.000,00</b>
Dedução p/ Formação do FUNDEB	- 3.019.000,00
<b>TOTAL</b>	<b>26.059.316,00</b>

### II - DESPESA POR CATEGORIA ECONOMICA

ESPECIFICAÇÃO	VALOR R\$
Despesa Corrente	19.972.200,00
Despesa de Capital	5.862.116,00
Reserva de Contingência	225.000,00
<b>TOTAL</b>	<b>26.059.316,00</b>

### III - DESPESAS POR UNIDADES ORÇAMENTÁRIAS

CÓDIGO	ESPECIFICAÇÃO	VALOR R\$
01.01.01	Câmara Municipal de Glória de Dourados	1.094.300,00
02.01.01	Gabinete do Prefeito	197.000,00
02.01.02	Assessoria Jurídica	56.000,00
02.01.03	Assessoria de Comunicação	264.000,00
02.01.05	Sistema de Controle Interno	32.000,00
02.02.01	Secretaria Municipal de Gestão Pública	5.094.000,00
02.03.01	Secretaria Municipal de Infra Estrutura	3.985.316,00
02.04.01	Secretaria Municipal de Desenvolvimento	1.399.000,00
02.05.01	Secretaria Municipal de Educação e Cultura	2.337.000,00
02.05.02	Fundo de Investimentos Culturais	235.000,00
02.05.03	FUNDEB	2.500.000,00
02.06.01	Secretaria Municipal de Assistência Social	39.000,00
02.06.02	Fundo Municipal de Investimento Social	136.000,00
02.06.03	Fundo Municipal de Assistência Social	1.030.700,00
02.06.04	Fundo Local de Habitação e Interesse Social	38.000,00

R



02.06.05	Fundo Municipal para Infância e Adolescência	7.000,00
02.07.01	Secretaria Municipal de Saúde	1.416.000,00
02.07.02	Fundo Municipal de Saúde	4.324.000,00
02.08.01	Secretaria Municipal de Saneamento Básico	975.000,00
02.09.01	Sec. Mun. de Obras Públicas e Limpeza Urbana	675.000,00
02.99.99	Reserva de Contingência	225.000,00
<b>TOTAL</b>		<b>26.059.316,00</b>

**Art. 5º.** Fica o Poder Executivo Municipal autorizado a:

I – Abrir créditos adicionais suplementares até o limite de 25% (vinte cinco por cento) sobre o total da despesa fixada nesta Lei, utilizando como recursos compensatórios as fontes previstas no § 1º do Art. 43 da Lei 4.320/64.

II – Tomar todas as medidas necessárias para ajustar os dispêndios ao efetivo comportamento da receita e realizar Operações de Créditos por Antecipação da Receita Orçamentária, conforme permissão contida no § 8º do artigo 165, obedecido o limite estabelecido no inciso III, do artigo 167, ambos da Constituição Federal e Resolução nº 43, de 21 de dezembro de 2001 do Senado Federal.

**Art. 6º** Fica autorizado e não serão computadas para efeito do limite do inciso I do artigo anterior as suplementações de dotações visando o atendimento à ocorrência das seguintes situações:

I – O remanejamento de dotações e fontes de recurso dentro da mesma Secretaria, Fundos e fundações através de Decreto nos termo do inciso VI do artigo 167 da Constituição Federal, limitado ao crédito autorizado para a respectiva unidade.

II – Insuficiência de dotação no grupo de natureza de despesa com Pessoal e Encargos Sociais;

III – Insuficiência de dotação nos grupos de natureza de despesas 2 – Juros e Encargos da Dívida e 6 – Amortização da Dívida;

IV – Abertura de crédito adicional suplementar para atender despesas com pagamentos de Sentenças Judiciais e Precatórios Judiciais;

V – Abertura de crédito adicional suplementar para adequação da despesa com recursos oriundos de Convênios, Contrato de Repasse e Termos de Cooperação, limitados aos recursos efetivamente arrecadados; e

VI – A abertura de crédito adicional suplementar por Superávit Financeiro nos termos do Art. 43, parágrafo § 1º, inciso I da Lei 4.320/64;



**Art. 7º.** Fica autorizado à inclusão de novos elementos de despesas nos respectivos programas aprovados nesta Lei, mediante Decreto do Poder Executivo.

**Parágrafo único.** A inclusão de novos elementos de despesa não representa aumento de despesa no Orçamento Geral do Município.

**Art. 8º.** Fica autorizada a readequação da despesa com o aumento da receita efetivamente arrecada e respectivas fontes de recursos referidas na Portaria TCE/MS nº 21 de 20 de dezembro de 2012 que altera as disposições da Instrução Normativa nº 35 de 14 de dezembro de 2011.

**Art. 9º.** Autoriza Poder Executivo a promover a compatibilidade da Lei de Diretrizes Orçamentária – LDO e a Lei do Plano Plurianual – PPA, com as alterações verificadas nesta Lei.

**Art. 10.** Em cumprimento ao Artigo 29-A da Constituição Federal, o Executivo Municipal se obriga a suplementar ou deduzir o Orçamento Geral da Câmara Municipal, em até 60 (sessenta) dias após o encerramento do exercício de 2013, tendo por base a receita efetivamente arrecadada no exercício financeiro de 2013.

**Art. 11.** Ocorrendo alterações na Legislação Tributária em vigor, fica o Poder Executivo autorizado a proceder aos devidos ajustes na execução orçamentária.

**Art. 12.** O Poder Executivo disponibilizará, até 30 de janeiro de 2014, o cronograma mensal de previsão de arrecadação de receitas e desembolso de despesas para o exercício de 2014, com base na Receita Prevista e Despesa Fixada por esta Lei.

**Art. 13.** Esta Lei entra em vigor em 1º de janeiro de 2014.

Glória de Dourados/MS, 30 de Setembro de 2013.

**ARCENO ATHAS JUNIOR**  
Prefeito Municipal

---



## **INTRUÇÃO NORMATIVA Nº 35/2011**

### **ÍNDICE**

#### **1.1.3. ORÇAMENTO FISCAL E DA SEGURIDADE SOCIAL (LOA)**

A) PRAZO: até o dia 15 (quinze) de janeiro.

B) DOCUMENTOS:

1. Ofício de encaminhamento;

2. Lei Orçamentária Anual (CF., art. 165, inc. III e LC 101/2000, art. 5º e Lei n. 4.320/64);

3. Demonstrativo da compatibilidade da programação dos orçamentos com os objetivos e metas constantes do Anexo de Metas Fiscais, documento este inserido no item 3 da LDO (LC 101/2000, art. 5º inc. I);

4. Comprovante de publicação na Imprensa Oficial (CF, art. 166);

5. Quadros e anexos exigidos pelo art. 165; § 6º da Constituição Federal e pelos §§ 1º e 2º e incisos do art. 2º e art. 22 da Lei n. 4.320/64 (que integrarão a Lei de Orçamento):

- a) Sumário geral da receita por fontes e das despesas por função do governo;
- b) Quadro demonstrativo da receita e despesa segundo categorias econômicas, na forma do Anexo 1 da Lei n. 4.320/64;
- c) Receita segundo as categorias econômicas – Anexo 2 da Lei n. 4.320/64;
- d) Natureza da despesa segundo as categorias econômicas – Consolidação Geral – Anexo 2 da Lei n. 4.320/64;
- e) Quadro discriminativo da receita, por fontes, e respectiva legislação;
- f) Quadro das dotações por órgãos do governo: Poder Legislativo e Poder Executivo;
- g) Quadro demonstrativo da despesa por órgãos, por unidade orçamentária, programa de trabalho – Anexo 6 da Lei n. 4.320/64;
- h) Quadro demonstrativo da despesa por programa anual de trabalho do governo, por função governamental – Anexo 7 da Lei n. 4.320/64;



- i) Quadro demonstrativo da despesa por funções, subfunções e programas conforme o vínculo com os recursos – Anexo 8 da Lei n. 4.320/64;
- j) Quadro demonstrativo das despesas por órgãos e por funções – Anexo 9 da Lei n. 4.320/64;
- k) Quadro demonstrativo da receita e planos de aplicação dos fundos especiais;
- l) Quadro demonstrativo do programa anual de trabalho do governo em termos de realização de obras e de prestação de serviços;
- m) Tabelas explicativas de evolução da receita e da despesa – art. 22, inciso III, da Lei n. 4.320/64;
- n) Descrição sucinta de cada unidade administrativa, suas principais finalidades e respectiva legislação;
- o) Demonstrativo regionalizado do efeito, sobre as receitas e despesas, decorrentes de isenções, anistias, remissões, subsídios e benefícios de natureza financeira, tributária e creditícia;

**6. Novos conteúdos introduzidos pela Lei de Responsabilidade Fiscal, em seu art. 5°:**

- a) Anexo demonstrativo da compatibilidade da programação dos orçamentos com os objetivos e as metas constantes do anexo de Metas Fiscais, que integra a LDO;
- b) Demonstrativo de medidas e compensação à renúncia de receita e ao aumento de despesas-obrigatórias de caráter continuado;
- c) Comprovação de que a LOA, em seu processo de elaboração e discussão teve a participação popular e a realização de audiência pública.

**7. Demais Anexos**

- a) Quadro da Despesa (QDD);
- b) Previsão das Transferências Financeiras;
- c) Análise da Despesa em Porcentagem;
- d) Demonstrativo da Aplicação na Saúde (EC. 29/2000);
- e) Demonstrativo da Aplicação na Educação (Art. 212 CF);
- f) Receita/Despesa por Fonte de Recurso;
- g) Percentual de Gasto com Pessoal;
- h) Gráfico da Receita Prevista/ Despesa por Função

R

---



ESTADO DE MATO GROSSO DO SUL  
PREFEITURA MUNICIPAL DE GLÓRIA DE DOURADOS  
CNPJ: 03.155.942/0001-37  
Rua Tancredo de Almeida Neves, s/n° - CEAD - CEP 79730-000

---

1. Ofício de encaminhamento;

---



ESTADO DE MATO GROSSO DO SUL  
PREFEITURA MUNICIPAL DE GLÓRIA DE DOURADOS  
CNPJ: 03.155.942/0001-37  
Rua Tancredo de Almeida Neves, s/nº - CEAD - CEP 79730-000

---

2. Lei Orçamentária Anual (CF., art. 165, inc. III e LC 101/2000, art. 5º e Lei n. 4.320/64);

---



ESTADO DE MATO GROSSO DO SUL  
PREFEITURA MUNICIPAL DE GLÓRIA DE DOURADOS  
CNPJ: 03.155.942/0001-37  
Rua Tancredo de Almeida Neves, s/n° - CEAD - CEP 79730-000

---

**3. Demonstrativo da compatibilidade da programação dos orçamentos com os objetivos e metas constantes do Anexo de Metas Fiscais, documento este inserido no item 3 da LDO (LC 101/2000, art. 5º inc. I);**

---





Orçamento Programa – Exercício 2014

Anexo de Metas Fiscais

Compatibilidade LOA/LDO

(Art. 5º, inciso I, da Lei Complementar nº 101/2000)

DISCRIMINAÇÃO	LDO 2014	LOA 2014
	R\$	R\$
I – Receita Total	26.059.316,00	26.059.316,00
II – Receitas Não Financeiras (I)	25.979.316,00	25.979.316,00
III – Despesa Total	26.059.316,00	26.059.316,00
IV – Despesas Não Financeiras (II)	25.454.316,00	25.454.316,00
<b>V – Resultado Primário (I – II)</b>	<b>525.000,00</b>	<b>525.000,00</b>
<b>VI – Resultado Nominal</b>	<b>430.000,00</b>	<b>430.000,00</b>
VII – Dívida Pública Consolidada	1.000.000,00	1.000.000,00
VIII – Dívida Consolidada Líquida	850.000,00	850.000,00

  
\_\_\_\_\_  
**Arceno Athas Junior**  
**Prefeito Municipal**



ESTADO DE MATO GROSSO DO SUL  
PREFEITURA MUNICIPAL DE GLÓRIA DE DOURADOS  
CNPJ: 03.155.942/0001-37  
Rua Tancredo de Almeida Neves, s/n° - CEAD - CEP 79730-000

---

4. Comprovante de publicação na Imprensa Oficial (CF, art. 166);

---



ESTADO DE MATO GROSSO DO SUL  
PREFEITURA MUNICIPAL DE GLÓRIA DE DOURADOS  
CNPJ: 03.155.942/0001-37  
Rua Tancredo de Almeida Neves, s/nº - CEAD - CEP 79730-000

---

**5. Quadros e anexos exigidos pelo art. 165; § 6º da Constituição Federal e pelos §§ 1º e 2º e incisos do art. 2º e art. 22 da Lei n. 4.320/64 (que integrarão a Lei de Orçamento):**

---



ESTADO DE MATO GROSSO DO SUL  
PREFEITURA MUNICIPAL DE GLÓRIA DE DOURADOS  
CNPJ: 03.155.942/0001-37  
Rua Tancredo de Almeida Neves, s/n° - CEAD - CEP 79730-000

---

a) Sumário geral da receita por fontes e das despesas por função do governo;

---



**PREF. MUNIC. DE GLÓRIA DE DOURADOS**  
Rua Tancredo de Almeida Neves, - CNPJ:03155942/0001-37

Orçamento Programa - Exercício de 2014

**PREVISÃO DA RECEITA**

Anexo 02

Página 1

Código	Especificação	F.R.	Desdobramento	SubCategoria Fonte	Categoria Econômica
1000.00.00	RECEITAS CORRENTES				24.412.000,00
1100.00.00	RECEITA TRIBUTARIA			1.514.000,00	
1110.00.00	IMPOSTOS			1.270.000,00	
1112.00.00	IMPOSTOS SOBRE O PATRIMONIO E A RENDA		950.000,00		
1112.02.00	IPTU		550.000,00		
1112.02.00	IPTU		330.000,00		
1112.02.00	IPTU		137.500,00		
1112.02.00	IPTU		82.500,00		
1112.04.00	IMPOSTO SOBRE A RENDA E PROVENTOS DE QUALQUER		140.000,00		
1112.04.31	RETIDOS NAS FONTES		24.000,00		
1112.04.31	RETIDOS NAS FONTES		10.000,00		
1112.04.31	RETIDOS NAS FONTES		6.000,00		
1112.04.34	RETIDOS NAS FONTES - OUTROS RENDIMENTOS		60.000,00		
1112.04.34	RETIDOS NAS FONTES - OUTROS RENDIMENTOS		25.000,00		
1112.04.34	RETIDOS NAS FONTES - OUTROS RENDIMENTOS		15.000,00		
1112.08.00	IMP.S/TRANSM.INTER VIVOS-BENS MOVEIS E DIREIT.SOB		260.000,00		
1112.08.00	IMP.S/TRANSM.INTER VIVOS-BENS MOVEIS E DIREIT.SOB		156.000,00		
1112.08.00	IMP.S/TRANSM.INTER VIVOS-BENS MOVEIS E DIREIT.SOB		65.000,00		
1112.08.00	IMP.S/TRANSM.INTER VIVOS-BENS MOVEIS E DIREIT.SOB		39.000,00		
1113.00.00	IMPOSTOS SOBRE A PRODUCAO E A CIRCULACAO		320.000,00		
1113.05.00	ISS		320.000,00		
1113.05.01	Imposto Sobre Serviços Qualquer Natureza - ISSQN		174.000,00		
1113.05.01	Imposto Sobre Serviços Qualquer Natureza - ISSQN		18.000,00		
1113.05.01	Imposto Sobre Serviços Qualquer Natureza - ISSQN		72.500,00		
1113.05.01	Imposto Sobre Serviços Qualquer Natureza - ISSQN		7.500,00		
1113.05.01	Imposto Sobre Serviços Qualquer Natureza - ISSQN		43.500,00		
1113.05.01	Imposto Sobre Serviços Qualquer Natureza - ISSQN		4.500,00		
1120.00.00	TAXAS			244.000,00	
1121.00.00	TAXAS PELO EXERCICIO DO PODER DE POLICIA		40.000,00		
1121.17.00	Taxa de Fiscalização de Vigilância Sanitária		5.000,00		
1121.25.00	Taxa de Lic.p/Func. de Estab. Com. Ind. e Prest. de Serviços		35.000,00		
1122.00.00	TAXAS PELA PRESTACAO DE SERVICOS		204.000,00		
1122.28.00	Taxa de Cemitérios		4.000,00		
1122.90.00	Taxa de Limpeza Pública		65.000,00		
1122.99.00	Outras Taxas pela Prestação de Serviços		135.000,00		
1200.00.00	RECEITA DE CONTRIBUICOES			430.000,00	
1230.00.00	COSIP-Contrib. p/ Custeio do Serv. de Ilum. Pública			430.000,00	
1230.00.00	COSIP-Contrib. p/ Custeio do Serv. de Ilum. Pública		430.000,00		
1300.00.00	RECEITA PATRIMONIAL			80.000,00	
1320.00.00	RECEITAS DE VALORES MOBILIARIOS			80.000,00	
1325.00.00	REMUNERACAO DE DEPOSITOS BANCARIOS		80.000,00		
1325.01.00	REMUNERACAO DE DEPOSITOS DE RECURSOS VINCULA		80.000,00		
1325.01.02	Receita de Remun. de Dep. Banc. de Recur. Vinc.-FUNDEB		3.000,00		
1325.01.02	Receita de Remun. de Dep. Banc. de Recur. Vinc.-FUNDEB		2.000,00		
1325.01.03	Receita de Remun. de Dep. Banc. de Recur. Vinc. - FNS		25.000,00		
1325.01.05	Receita de Remun. de Dep. Banc. de Recur. Vinc.-MDE		1.000,00		
1325.01.06	Receita de Remun. de Dep. Banc. de Recur. Vinc.-Ações Saúd		4.000,00		
1325.01.09	Receita de Remun. de Dep. Banc. de Recur. Vinc. - CIDE		3.000,00		
1325.01.10	Receita de Remun. de Dep. Banc. de Recur. Vinc. - FNAS		4.000,00		
1325.01.99	RECEITA REMUN. OUTROS DEPÓS BANC. RECURSOS VINC		35.000,00		
1325.01.99	RECEITA REMUN. OUTROS DEPÓS BANC. RECURSOS VINC		1.000,00		
1325.01.99	RECEITA REMUN. OUTROS DEPÓS BANC. RECURSOS VINC		1.000,00		
1325.01.99	RECEITA REMUN. OUTROS DEPÓS BANC. RECURSOS VINC		1.000,00		
1600.00.00	RECEITA DE SERVICOS			750.000,00	
1600.26.00	Serviços de Fornecimento de Água		750.000,00		

**PREF. MUNIC. DE GLÓRIA DE DOURADOS**

Rua Tancredo de Almeida Neves, - CNPJ: 03155942/0001-37

Orçamento Programa - Exercício de 2014

**PREVISÃO DA RECEITA**

Anexo 02

Página 2

Código	Especificação	F.R.	Desdobramento	SubCategoria Fonte	Categoria Econômica
1700.00.00	TRANSFERÊNCIAS CORRENTES			21.562.000,00	
1720.00.00	TRANSFERÊNCIAS INTERGOVERNAMENTAIS			21.272.000,00	
1721.00.00	TRANSFERÊNCIAS DA UNIÃO		10.483.000,00		
1721.01.00	PARTICIPAÇÃO NA RECEITA DA UNIÃO		8.110.000,00		
1721.01.02	COTA-PARTE FPM		3.801.600,00		
1721.01.02	COTA-PARTE FPM		2.012.000,00		
1721.01.02	COTA-PARTE FPM		2.186.400,00		
1721.01.05	COTA-PARTE ITR		66.000,00		
1721.01.05	COTA-PARTE ITR		27.500,00		
1721.01.05	COTA-PARTE ITR		16.500,00		
1721.22.00	TRANSFERÊNCIAS DA COMPENSAÇÃO FINANCEIRA PELA		125.000,00		
1721.22.70	Cota-Parte do FEP - Fundo Especial do Patróio		125.000,00		
1721.33.00	TRANSFERÊNCIA DE RECURSOS SUS- FUNDO A FUNDO		1.291.000,00		
1721.33.01	BLOCO DA ASSISTÊNCIA FARMACÊUTICA		51.000,00		
1721.33.02	BLOCO DA ATENÇÃO BÁSICA		20.000,00		
1721.33.02	BLOCO DA ATENÇÃO BÁSICA		410.000,00		
1721.33.02	BLOCO DA ATENÇÃO BÁSICA		210.000,00		
1721.33.02	BLOCO DA ATENÇÃO BÁSICA		40.000,00		
1721.33.02	BLOCO DA ATENÇÃO BÁSICA		121.000,00		
1721.33.02	BLOCO DA ATENÇÃO BÁSICA		270.000,00		
1721.33.02	BLOCO DA ATENÇÃO BÁSICA		36.000,00		
1721.33.03	BLOCO DA MÉDIA E ALTA COMPLEXIDADE AMBULATORIA		68.000,00		
1721.33.03	BLOCO DA MÉDIA E ALTA COMPLEXIDADE AMBULATORIA		2.000,00		
1721.33.03	BLOCO DA MÉDIA E ALTA COMPLEXIDADE AMBULATORIA		10.000,00		
1721.33.04	BLOCO DA VIGILÂNCIA EM SAÚDE		45.000,00		
1721.33.04	BLOCO DA VIGILÂNCIA EM SAÚDE		2.000,00		
1721.33.04	BLOCO DA VIGILÂNCIA EM SAÚDE		5.000,00		
1721.33.04	BLOCO DA VIGILÂNCIA EM SAÚDE		1.000,00		
1721.34.00	TRANSFERÊNCIA DE RECURSOS FNAS		280.000,00		
1721.34.00	TRANSFERÊNCIA DE RECURSOS FNAS		16.000,00		
1721.34.00	TRANSFERÊNCIA DE RECURSOS FNAS		15.000,00		
1721.34.00	TRANSFERÊNCIA DE RECURSOS FNAS		23.000,00		
1721.34.00	TRANSFERÊNCIA DE RECURSOS FNAS		54.000,00		
1721.34.00	TRANSFERÊNCIA DE RECURSOS FNAS		12.000,00		
1721.34.00	TRANSFERÊNCIA DE RECURSOS FNAS		78.000,00		
1721.34.00	TRANSFERÊNCIA DE RECURSOS FNAS		31.000,00		
1721.34.00	TRANSFERÊNCIA DE RECURSOS FNAS		9.000,00		
1721.34.00	TRANSFERÊNCIA DE RECURSOS FNAS		42.000,00		
1721.35.00	TRANSFERÊNCIA DE RECURSOS DO FUNDO NACIONAL D		297.000,00		
1721.35.01	Transferências do Salário Educação		125.000,00		
1721.35.03	Transferências FNDE - Prog. Nac. de Alimentação Escolar-PNA		110.000,00		
1721.35.04	Transferências FNDE - Prog. Nac. do Transporte Escolar-PNA1		62.000,00		
1721.36.00	TRANSF.FINANCEIRA DO ICMS- DESONERAÇÃO - L.C. Nº 1		30.000,00		
1721.36.00	TRANSF.FINANCEIRA DO ICMS- DESONERAÇÃO - L.C. Nº 1		18.000,00		
1721.36.00	TRANSF.FINANCEIRA DO ICMS- DESONERAÇÃO - L.C. Nº 1		7.500,00		
1721.36.00	TRANSF.FINANCEIRA DO ICMS- DESONERAÇÃO - L.C. Nº 1		4.500,00		
1721.99.00	Outras Transferências da União		350.000,00		
1722.00.00	TRANSFERÊNCIAS DOS ESTADOS		8.294.000,00		
1722.01.00	PARTICIPAÇÃO NA RECEITA DOS ESTADOS		6.995.000,00		
1722.01.01	COTA-PARTE DO ICMS		3.900.000,00		
1722.01.01	COTA-PARTE DO ICMS		1.625.000,00		
1722.01.01	COTA-PARTE DO ICMS		975.000,00		
1722.01.02	COTA-PARTE DO IPVA		246.000,00		
1722.01.02	COTA-PARTE DO IPVA		102.500,00		
1722.01.02	COTA-PARTE DO IPVA		61.500,00		

**PREF. MUNIC. DE GLÓRIA DE DOURADOS**

Rua Tancredo de Almeida Neves, - CNPJ:03155942/0001-37

Orçamento Programa - Exercício de 2014

**PREVISÃO DA RECEITA**

Anexo 02

Página 3

Código	Especificação	F.R.	Desdobramento	SubCategoria Fonte	Categoria Econômica
1722.01.04	COTA-PARTE DO IPI SOBRE EXPORTAÇÃO		27.000,00		
1722.01.04	COTA-PARTE DO IPI SOBRE EXPORTAÇÃO		11.250,00		
1722.01.04	COTA-PARTE DO IPI SOBRE EXPORTAÇÃO		6.750,00		
1722.01.13	Cota-Parte da CIDE-Contrib. de Interv. no Domínio Econômico		40.000,00		
1722.33.00	TRANSF.RECUR.ESTADO P/PROGR. SAÚDE-REPASSE FUN		431.000,00		
1722.33.01	BLOCO DA ASSISTÊNCIA FARMACÉUTICA		19.000,00		
1722.33.01	BLOCO DA ASSISTÊNCIA FARMACÉUTICA		5.000,00		
1722.33.02	BLOCO DA ATENÇÃO BÁSICA		170.000,00		
1722.33.02	BLOCO DA ATENÇÃO BÁSICA		72.000,00		
1722.33.02	BLOCO DA ATENÇÃO BÁSICA		33.000,00		
1722.33.02	BLOCO DA ATENÇÃO BÁSICA		130.000,00		
1722.33.04	BLOCO DA VGS - VIGILÂNCIA EM SAÚDE		1.000,00		
1722.33.04	BLOCO DA VGS - VIGILÂNCIA EM SAÚDE		1.000,00		
1722.99.00	OUTRAS TRANSFERÊNCIAS DOS ESTADOS		868.000,00		
1722.99.51	FUNDERSUL		550.000,00		
1722.99.51	FUNDERSUL		150.000,00		
1722.99.52	FIS - Fundo de Investimentos Sociais - Lei nº 2.105/2000		135.000,00		
1722.99.53	FEAS - Fundo Estadual de Assistência Social - Dec nº 13111/11		33.000,00		
1724.00.00	TRANSFERENCIAS MULTIGOVERNAMENTAIS		2.495.000,00		
1724.01.00	TRANSF.RECURSOS DO FUNDO DE MANUTENÇÃO E DESE		2.495.000,00		
1724.01.00	TRANSF.RECURSOS DO FUNDO DE MANUTENÇÃO E DESE		1.708.000,00		
1724.01.00	TRANSF.RECURSOS DO FUNDO DE MANUTENÇÃO E DESE		787.000,00		
1760.00.00	TRANSFERENCIAS DE CONVENIOS			290.000,00	
1762.00.00	TRANSFERENCIAS DOS ESTADOS E DE SUAS ENTIDADE		290.000,00		
1762.02.00	TRANSF.CONV.ESTADO A PROGRAMAS DE EDUCAÇÃO		290.000,00		
1762.02.00	TRANSF.CONV.ESTADO A PROGRAMAS DE EDUCAÇÃO		290.000,00		
1900.00.00	OUTRAS RECEITAS CORRENTES			76.000,00	
1910.00.00	MULTAS E JUROS DE MORA			4.000,00	
1911.00.00	MULTAS E JUROS DE MORA DOS TRIBUTOS		2.000,00		
1911.38.00	MULTAS JUROS DE MORA IPTU		1.000,00		
1911.38.00	MULTAS JUROS DE MORA IPTU		600,00		
1911.38.00	MULTAS JUROS DE MORA IPTU		250,00		
1911.38.00	MULTAS JUROS DE MORA IPTU		150,00		
1911.40.00	MULTAS JUROS DE MORA ISS		1.000,00		
1911.40.00	MULTAS JUROS DE MORA ISS		600,00		
1911.40.00	MULTAS JUROS DE MORA ISS		250,00		
1911.40.00	MULTAS JUROS DE MORA ISS		150,00		
1913.00.00	MULTAS E JUROS DE MORA DA DIVIDA ATIVA DOS TRIBU		2.000,00		
1913.11.00	MULTAS JUR.MORA DIVIDA ATIVA - IPTU		2.000,00		
1913.11.00	MULTAS JUR.MORA DIVIDA ATIVA - IPTU		1.200,00		
1913.11.00	MULTAS JUR.MORA DIVIDA ATIVA - IPTU		500,00		
1913.11.00	MULTAS JUR.MORA DIVIDA ATIVA - IPTU		300,00		
1920.00.00	INDENIZACOES E RESTITUICOES			5.000,00	
1921.00.00	INDENIZACOES		5.000,00		
1921.99.00	OUTRAS INDENIZAÇÕES		5.000,00		
1921.99.00	OUTRAS INDENIZAÇÕES		5.000,00		
1930.00.00	RECEITA DA DIVIDA ATIVA			55.000,00	
1931.00.00	RECEITA DA DIVIDA ATIVA TRIBUTARIA		55.000,00		
1931.11.00	RECEITA DA DIVIDA ATIVA DO IPTU		50.000,00		
1931.11.00	RECEITA DA DIVIDA ATIVA DO IPTU		30.000,00		
1931.11.00	RECEITA DA DIVIDA ATIVA DO IPTU		12.500,00		
1931.11.00	RECEITA DA DIVIDA ATIVA DO IPTU		7.500,00		
1931.13.00	RECEITA DA DIVIDA ATIVA DO ISS		5.000,00		
1931.13.00	RECEITA DA DIVIDA ATIVA DO ISS		3.000,00		
1931.13.00	RECEITA DA DIVIDA ATIVA DO ISS		1.250,00		



**PREF. MUNIC. DE GLÓRIA DE DOURADOS**  
Rua Tancredo de Almeida Neves, - CNPJ:03155942/0001-37

Orçamento Programa - Exercício de 2014

**PREVISÃO DA RECEITA**

Anexo 02

Página 4

Código	Especificação	F.R.	Descobrimento	SubCategoria Fonte	Categoria Econômica
1931.13.00	RECEITA DA DÍVIDA ATIVA DO ISS		750,00		
1990.00.00	RECEITAS CORRENTES DIVERSAS			12.000,00	
1990.99.00	Outras Receitas		12.000,00		
2000.00.00	RECEITAS DE CAPITAL				4.666.316,00
2400.00.00	TRANSFERÊNCIAS DE CAPITAL			4.666.316,00	
2420.00.00	TRANSFERÊNCIAS INTERGOVERNAMENTAIS			387.000,00	
2421.00.00	TRANSFERÊNCIAS DA UNIÃO		387.000,00		
2421.01.00	TRANSFERÊNCIA DE RECURSOS DO SUS		237.000,00		
2421.02.00	TRANSF.RECURSOS DESTINADOS A PROGRAMAS DE EDI		150.000,00		
2470.00.00	TRANSFERÊNCIAS DE CONVENIOS			4.279.316,00	
2471.00.00	TRANSFERÊNCIAS DE CONVÊNIOS DA UNIÃO E DE SUAS		4.178.316,00		
2471.01.00	TRANSF.CONVÊNIOS DA UNIÃO PARA O SUS		201.000,00		
2471.01.00	TRANSF.CONVÊNIOS DA UNIÃO PARA O SUS		201.000,00		
2471.02.00	TRANSF.CONVÊNIOS DA UNIÃO DESTINADAS PROGRAM		200.000,00		
2471.99.00	OUTRAS TRANSFERÊNCIAS DE CONVÊNIOS DA UNIÃO		3.777.316,00		
2471.99.00	OUTRAS TRANSFERÊNCIAS DE CONVÊNIOS DA UNIÃO		3.776.316,00		
2471.99.00	OUTRAS TRANSFERÊNCIAS DE CONVÊNIOS DA UNIÃO		1.000,00		
2472.00.00	TRANSFERÊNCIAS DE CONVÊNIOS DOS ESTADOS E DE S		101.000,00		
2472.01.00	TRANSFERÊNCIAS DE CONVÊNIOS DOS ESTADOS P/O SU		101.000,00		
9000.00.00	DEDUÇÕES DO FUNDEB				-3.019.000,00
9500.00.00	DEDUÇÕES DO FUNDEB			-3.019.000,00	
9510.00.00	DEDUÇÕES DO FUNDEB			-3.019.000,00	
9510.01.01	Dedução de Rec. p/ Formação do FUNDEB - ICMS		-1.300.000,00		
9510.01.02	Dedução de Rec. p/ Formação do FUNDEB - FPM		-1.600.000,00		
9510.01.03	Dedução de Rec. p/ Formação do FUNDEB - IPVA		-82.000,00		
9510.01.04	Dedução de Rec. p/ Formação do FUNDEB - IPV/Exportação		-9.000,00		
9510.01.05	Dedução de Rec. p/ Formação do FUNDEB - ITR		-22.000,00		
9510.36.00	Dedução de Rec. p/ Formação do FUNDEB - ICMS Deson. LC		-6.000,00		
Total das Receitas (exceto Intra-Orçamentárias)					26.059.316,00

Total Geral das Receitas					26.059.316,00
--------------------------	--	--	--	--	---------------





**PREF. MUNIC. DE GLÓRIA DE DOURADOS**  
Rua Tancredo de Almeida Neves, - CNPJ:03155942/0001-37

Orçamento Programa - Exercício de 2014

Quadro 04

**DEMONSTRATIVO DAS DESPESAS POR ORGÃO E FUNÇÕES DE GOVERNO**

Página 1

ORGÃO	UNIDADE	FUNÇÕES	DESCRIÇÃO	VALOR
01			<b>PODER LEGISLATIVO</b>	
	01		CÂMARA MUNICIPAL DE GLÓRIA DE DOURADOS	
		01	Legislativa	1.094.300,00
02			<b>PODER EXECUTIVO</b>	
	01		GABINETE DO PREFEITO	
		02	Judiciária	56.000,00
		04	Administração	372.000,00
		08	Assistência Social	121.000,00
	02		SECRETARIA MUNICIPAL DE GESTÃO PÚBLICA	
		02	Judiciária	190.000,00
		04	Administração	4.299.000,00
		28	Encargos Especiais	605.000,00
	03		SECRETARIA MUNICIPAL DE INFRA ESTRUTURA	
		04	Administração	1.011.000,00
		15	Urbanismo	2.213.316,00
		26	Transporte	761.000,00
	04		SECRETARIA MUNICIPAL DE DESENVOLVIMENTO SUSTENTÁVEL	
		04	Administração	307.000,00
		18	Gestão Ambiental	540.000,00
		20	Agricultura	549.000,00
		23	Comércio e Serviços	3.000,00
	05		SECRETARIA MUNICIPAL DE EDUCAÇÃO E CULTURA	
		12	Educação	4.684.000,00
		13	Cultura	235.000,00
		27	Desporto e Lazer	153.000,00
	06		SECRETARIA MUNICIPAL DE ASSISTÊNCIA SOCIAL E CIDADANIA	
		08	Assistência Social	1.212.700,00
		16	Habitação	38.000,00
	07		SECRETARIA MUNICIPAL DE SAÚDE	
		10	Saúde	5.740.000,00
	08		SECRETARIA MUNICIPAL DE SANEAMENTO BÁSICO	
		04	Administração	138.000,00
		15	Urbanismo	1.000,00
		17	Saneamento	836.000,00



**PREF. MUNIC. DE GLÓRIA DE DOURADOS**  
Rua Tancredo de Almeida Neves, - CNPJ:03155942/0001-37

Orçamento Programa - Exercício de 2014

Quadro 04

Página 2

**DEMONSTRATIVO DAS DESPESAS POR ORGÃO E FUNÇÕES DE GOVERNO**

ORGÃO	UNIDADE	FUNÇÕES	DESCRIÇÃO	VALOR
09			SECRETARIA MUNICIPAL DE OBRAS PÚBLICAS E LIMPEZA URBANA	
	15		Urbanismo	195.000,00
	18		Gestão Ambiental	50.000,00
	25		Energia	430.000,00
99			RESERVA DE CONTINGÊNCIA	
	99		Reserva de Contingência	225.000,00
<b>TOTAL GERAL</b>				<b>26.059.316,00</b>

**RESUMO DO TOTAL ORÇADO POR ORGÃO**

01 01	CÂMARA MUNICIPAL DE GLÓRIA DE DOURADOS	1.094.300,00
02 01	GABINETE DO PREFEITO	549.000,00
02 02	SECRETARIA MUNICIPAL DE GESTÃO PÚBLICA	5.094.000,00
02 03	SECRETARIA MUNICIPAL DE INFRA ESTRUTURA	3.985.316,00
02 04	SECRETARIA MUNICIPAL DE DESENVOLVIMENTO SUSTENTÁVEL	1.819.000,00
02 05	SECRETARIA MUNICIPAL DE EDUCAÇÃO E CULTURA	5.072.000,00
02 06	SECRETARIA MUNICIPAL DE ASSISTÊNCIA SOCIAL E CIDADANIA	5.740.000,00
02 07	SECRETARIA MUNICIPAL DE SAÚDE	5.740.000,00
02 08	SECRETARIA MUNICIPAL DE SANEAMENTO BÁSICO	975.000,00
02 09	SECRETARIA MUNICIPAL DE OBRAS PÚBLICAS E LIMPEZA URBANA	675.000,00
02 99	RESERVA DE CONTINGÊNCIA	225.000,00
<b>TOTAL</b>		<b>26.059.316,00</b>

**RESUMO DO TOTAL ORÇADO POR FUNÇÃO**

01	Legislativa	1.094.300,00
02	Judiciária	246.000,00
04	Administração	6.127.000,00
08	Assistência Social	1.333.700,00
10	Saúde	5.740.000,00
12	Educação	4.684.000,00
13	Cultura	235.000,00
15	Urbanismo	2.409.316,00
16	Habitação	38.000,00
17	Saneamento	836.000,00
18	Gestão Ambiental	590.000,00
20	Agricultura	549.000,00
23	Comércio e Serviços	3.000,00
25	Energia	430.000,00



**PREF. MUNIC. DE GLÓRIA DE DOURADOS**  
Rua Tancredo de Almeida Neves, - CNPJ:03155942/0001-37

Orçamento Programa - Exercício de 2014

**DEMONSTRATIVO DAS DESPESAS POR ORGÃO E FUNÇÕES DE GOVERNO**

Quadro 04

Página 3

ORGÃO	UNIDADE	FUNÇÕES	DESCRIÇÃO	VALOR
	26		Transporte	761.000,00
	27		Desporto e Lazer	153.000,00
	28		Encargos Especiais	605.000,00
	99		Reserva de Contingência	225.000,00
			<b>TOTAL</b>	<b>26.059.316,00</b>



ESTADO DE MATO GROSSO DO SUL  
PREFEITURA MUNICIPAL DE GLÓRIA DE DOURADOS  
CNPJ: 03.155.942/0001-37  
Rua Tancredo de Almeida Neves, s/n° - CEAD - CEP 79730-000

---

b) Quadro demonstrativo da receita e despesa segundo categorias econômicas, na forma do Anexo 1 da Lei n. 4.320/64;

---



**PREF. MUNIC. DE GLÓRIA DE DOURADOS**

Rua Tancredo de Almeida Neves, - CNPJ:03155942/0001-37  
Orçamento Programa - Exercício de 2014  
DEMONSTRATIVO DA RECEITA E DESPESA SEGUNDO AS CATEGORIAS ECONOMICAS  
(Inc. II, §1º, Art.2º)

Anexo 01

Página 1

RECEITA	R\$	R\$	DESPESA	R\$	R\$
RECEITAS CORRENTES			DESPESAS CORRENTES		
RECEITA TRIBUTARIA	1.514.000,00		PESSOAL E ENCARGOS SOCIAIS	10.944.000,00	
RECEITA DE CONTRIBUIÇÕES	430.000,00		JUROS E ENCARGOS DA DÍVIDA	5.000,00	
RECEITA PATRIMONIAL	80.000,00		OUTRAS DESPESAS CORRENTES	9.023.200,00	
RECEITA DE SERVIÇOS	750.000,00				
TRANSFERÊNCIAS CORRENTES	21.562.000,00		SUB TOTAL		19.972.200,00
OUTRAS RECEITAS CORRENTES	76.000,00		SUPERAVIT DO ORÇAMENTO CORRENTE		1.420.800,00
DEDUÇÕES DO FUNDEB	-3.019.000,00		TOTAL		21.393.000,00
SUB TOTAL		21.393.000,00			
TOTAL		21.393.000,00	DESPESAS DE CAPITAL		
SUPERAVIT DO ORÇAMENTO CORRENTE		1.420.800,00	INVESTIMENTOS	5.261.116,00	
RECEITAS DE CAPITAL			INVERSÕES FINANCEIRAS	1.000,00	
TRANSFERÊNCIAS DE CAPITAL		4.666.316,00	AMORTIZAÇÃO DA DÍVIDA	600.000,00	
SUB TOTAL		4.666.316,00	SUB TOTAL		5.862.116,00
TOTAL		6.087.116,00	RESERVA DE CONTINGENCIA		225.000,00
RESUMO			TOTAL		6.087.116,00
RECEITAS CORRENTES	24.412.000,00				
RECEITAS DE CAPITAL	4.666.316,00		RESUMO		
DEDUÇÕES DO FUNDEB	-3.019.000,00		DESPESAS CORRENTES	19.972.200,00	
TOTAL DE RECEITAS	26.059.316,00		DESPESAS DE CAPITAL	5.862.116,00	
TOTAL	26.059.316,00		RESERVA DE CONTINGÊNCIA	225.000,00	
			TOTAL DE DESPESA	26.059.316,00	
			TOTAL		26.059.316,00



ESTADO DE MATO GROSSO DO SUL  
PREFEITURA MUNICIPAL DE GLÓRIA DE DOURADOS  
CNPJ: 03.155.942/0001-37  
Rua Tancredo de Almeida Neves, s/nº - CEAD - CEP 79730-000

---

c) Receita segundo as categorias econômicas – Anexo 2 da Lei n. 4.320/64;

---



Orçamento Programa - Exercício de 2014  
**RECEITAS SEGUNDAS AS CATEGORIAS ECONOMICAS**

Código	Especificação	F.R.	Desdobramento	SubCategoria Fonte	Categoria Econômica
1000.00.00	RECEITAS CORRENTES	0.000.000			24.412.000,00
1100.00.00	RECEITA TRIBUTARIA	0.000.000		1.514.000,00	
1110.00.00	IMPOSTOS	0.000.000		1.270.000,00	
1112.00.00	IMPOSTOS SOBRE O PATRIMONIO E A RENDA	0.000.000	950.000,00		
1112.02.00	IPTU	0.000.000	550.000,00		
1112.02.00	IPTU	1.00.000	330.000,00		
1112.02.00	IPTU	1.01.000	137.500,00		
1112.02.00	IPTU	1.02.000	82.500,00		
1112.04.00	IMPOSTO SOBRE A RENDA E PROVENTOS DE QUALQUER NATUREZA	0.000.000	140.000,00		
1112.04.31	RETIDOS NAS FONTES	1.00.000	24.000,00		
1112.04.31	RETIDOS NAS FONTES	1.01.000	10.000,00		
1112.04.31	RETIDOS NAS FONTES	1.02.000	6.000,00		
1112.04.34	RETIDOS NAS FONTES - OUTROS RENDIMENTOS	1.00.000	60.000,00		
1112.04.34	RETIDOS NAS FONTES - OUTROS RENDIMENTOS	1.01.000	25.000,00		
1112.04.34	RETIDOS NAS FONTES - OUTROS RENDIMENTOS	1.02.000	15.000,00		
1112.08.00	IMP S/TRANSM.INTER VIVOS-BENS MOVEIS E DIREIT SOBRE IMOVE	0.000.000	260.000,00		
1112.08.00	IMP S/TRANSM.INTER VIVOS-BENS MOVEIS E DIREIT SOBRE IMOVE	1.00.000	158.000,00		
1112.08.00	IMP S/TRANSM.INTER VIVOS-BENS MOVEIS E DIREIT SOBRE IMOVE	1.01.000	65.000,00		
1112.08.00	IMP S/TRANSM.INTER VIVOS-BENS MOVEIS E DIREIT SOBRE IMOVE	1.02.000	39.000,00		
1113.00.00	IMPOSTOS SOBRE A PRODUCAO E A CIRCULACAO	0.000.000	320.000,00		
1113.05.00	ISS	0.000.000	320.000,00		
1113.05.01	Imposto Sobre Serviços Qualquer Natureza - ISSQN	1.00.000	174.000,00		
1113.05.01	Imposto Sobre Serviços Qualquer Natureza - ISSQN	1.00.000	18.000,00		
1113.05.01	Imposto Sobre Serviços Qualquer Natureza - ISSQN	1.01.000	72.500,00		
1113.05.01	Imposto Sobre Serviços Qualquer Natureza - ISSQN	1.01.000	7.500,00		
1113.05.01	Imposto Sobre Serviços Qualquer Natureza - ISSQN	1.02.000	43.500,00		
1113.05.01	Imposto Sobre Serviços Qualquer Natureza - ISSQN	1.02.000	4.500,00		
1120.00.00	TAXAS	0.000.000		244.000,00	
1121.00.00	TAXAS PELO EXERCICIO DO PODER DE POLICIA	0.000.000	40.000,00		
1121.17.00	Taxa de Fiscalização de Vigilância Sanitária	1.00.000	5.000,00		
1121.25.00	Taxa de Lic.p/Func. de Estab. Com. Ind. e Prest. de Serviços	1.00.000	35.000,00		
1122.00.00	TAXAS PELA PRESTACAO DE SERVICOS	0.000.000	204.000,00		
1122.28.00	Taxa de Cemitérios	1.00.000	4.000,00		
1122.90.00	Taxa de Limpeza Pública	1.00.000	65.000,00		
1122.99.00	Outras Taxas pela Prestação de Serviços	1.00.000	135.000,00		
1200.00.00	RECEITA DE CONTRIBUICOES	0.000.000		430.000,00	
1230.00.00	COSIP-Contrib. p/ Custeio do Serv. de Hum. Pública	0.000.000		430.000,00	
1230.00.00	COSIP-Contrib. p/ Custeio do Serv. de Hum. Pública	1.17.000	430.000,00		
1300.00.00	RECEITA PATRIMONIAL	0.000.000		80.000,00	
1320.00.00	RECEITAS DE VALORES MOBILIARIOS	0.000.000		80.000,00	
1325.00.00	REMUNERACAO DE DEPOSITOS BANCARIOS	0.000.000	80.000,00		
1325.01.00	REMUNERACAO DE DEPOSITOS DE RECURSOS VINCULADOS	0.000.000	80.000,00		
1325.01.02	Receita de Remun. de Dep. Banc. de Recur. Vinc -FUNDEB	1.18.000	3.000,00		
1325.01.02	Receita de Remun. de Dep. Banc. de Recur. Vinc -FUNDEB	1.19.000	2.000,00		
1325.01.03	Receita de Remun. de Dep. Banc. de Recur. Vinc - FNS	1.14.000	25.000,00		
1325.01.05	Receita de Remun. de Dep. Banc. de Recur. Vinc -MDE	1.01.000	1.000,00		
1325.01.06	Receita de Remun. de Dep. Banc. de Recur. Vinc -Ações Saúde	1.02.000	4.000,00		
1325.01.09	Receita de Remun. de Dep. Banc. de Recur. Vinc - CIDE	1.16.000	3.000,00		
1325.01.10	Receita de Remun. de Dep. Banc. de Recur. Vinc - FNAS	1.29.000	4.000,00		
1325.01.99	RECEITA REMUN. OUTROS DEPOS BANC. RECURSOS VINCULADOS	1.00.000	35.000,00		
1325.01.99	RECEITA REMUN. OUTROS DEPOS BANC. RECURSOS VINCULADOS	1.00.000	1.000,00		
1325.01.99	RECEITA REMUN. OUTROS DEPOS BANC. RECURSOS VINCULADOS	1.00.000	1.000,00		
1325.01.99	RECEITA REMUN. OUTROS DEPOS BANC. RECURSOS VINCULADOS	1.81.503	1.000,00		
1600.00.00	RECEITA DE SERVICOS	0.000.000		750.000,00	
1600.26.00	Serviços de Fornecimento de Água	1.00.000	750.000,00		

**PREF. MUNIC. DE GLÓRIA DE DOURADOS**

Rua Tancredo de Almeida Neves, - CNPJ:03155942/0001-37

Anexo 02

Página 2

Orçamento Programa - Exercício de 2014

**RECEITAS SEGUNDAS AS CATEGORIAS ECONOMICAS**

Código	Especificação	F.R.	Desdobramento	SubCategoria Fonte	Categoria Econômica
1700.00.00	TRANSFERENCIAS CORRENTES	0.000.000		21.562.000,00	
1720.00.00	TRANSFERENCIAS INTERGOVERNAMENTAIS	0.000.000		21.272.000,00	
1721.00.00	TRANSFERÊNCIAS DA UNIÃO	0.000.000	10.483.000,00		
1721.01.00	PARTICIPACAO NA RECEITA DA UNIÃO	0.000.000	8.110.000,00		
1721.01.02	COTA-PARTE FPM	1.00.000	3.801.600,00		
1721.01.02	COTA-PARTE FPM	1.01.000	2.012.000,00		
1721.01.02	COTA-PARTE FPM	1.02.000	2.186.400,00		
1721.01.05	COTA-PARTE ITR	1.00.000	66.000,00		
1721.01.05	COTA-PARTE ITR	1.01.000	27.500,00		
1721.01.05	COTA-PARTE ITR	1.02.000	16.500,00		
1721.22.00	TRANSFERENCIAS DA COMPENSAÇÃO FINANCEIRA PELA EXPLOR.	0.000.000	125.000,00		
1721.22.70	Cota-Parte do FEP - Fundo Especial do Petróleo	1.70.000	125.000,00		
1721.33.00	TRANSFERÊNCIA DE RECURSOS SUS- FUNDO A FUNDO	0.000.000	1.291.000,00		
1721.33.01	BLOCO DA ASSISTÊNCIA FARMACÉUTICA	1.14.000	51.000,00		
1721.33.02	BLOCO DA ATENÇÃO BÁSICA	1.14.000	20.000,00		
1721.33.02	BLOCO DA ATENÇÃO BÁSICA	1.14.000	410.000,00		
1721.33.02	BLOCO DA ATENÇÃO BÁSICA	1.14.000	210.000,00		
1721.33.02	BLOCO DA ATENÇÃO BÁSICA	1.14.000	40.000,00		
1721.33.02	BLOCO DA ATENÇÃO BÁSICA	1.14.000	121.000,00		
1721.33.02	BLOCO DA ATENÇÃO BÁSICA	1.14.000	270.000,00		
1721.33.02	BLOCO DA ATENÇÃO BÁSICA	1.14.000	36.000,00		
1721.33.03	BLOCO DA MÉDIA E ALTA COMPLEXIDADE AMBULATORIAL E HOSP	1.14.000	68.000,00		
1721.33.03	BLOCO DA MÉDIA E ALTA COMPLEXIDADE AMBULATORIAL E HOSP	1.14.000	2.000,00		
1721.33.03	BLOCO DA MÉDIA E ALTA COMPLEXIDADE AMBULATORIAL E HOSP	1.14.000	10.000,00		
1721.33.04	BLOCO DA VIGILÂNCIA EM SAÚDE	1.14.000	45.000,00		
1721.33.04	BLOCO DA VIGILÂNCIA EM SAÚDE	1.14.000	2.000,00		
1721.33.04	BLOCO DA VIGILÂNCIA EM SAÚDE	1.14.000	5.000,00		
1721.33.04	BLOCO DA VIGILÂNCIA EM SAÚDE	1.14.000	1.000,00		
1721.34.00	TRANSFERÊNCIA DE RECURSOS FNAS	0.000.000	280.000,00		
1721.34.00	TRANSFERÊNCIA DE RECURSOS FNAS	1.29.000	16.000,00		
1721.34.00	TRANSFERÊNCIA DE RECURSOS FNAS	1.29.000	15.000,00		
1721.34.00	TRANSFERÊNCIA DE RECURSOS FNAS	1.29.000	23.000,00		
1721.34.00	TRANSFERÊNCIA DE RECURSOS FNAS	1.29.000	54.000,00		
1721.34.00	TRANSFERÊNCIA DE RECURSOS FNAS	1.29.000	12.000,00		
1721.34.00	TRANSFERÊNCIA DE RECURSOS FNAS	1.29.000	78.000,00		
1721.34.00	TRANSFERÊNCIA DE RECURSOS FNAS	1.29.000	31.000,00		
1721.34.00	TRANSFERÊNCIA DE RECURSOS FNAS	1.29.000	9.000,00		
1721.34.00	TRANSFERÊNCIA DE RECURSOS FNAS	1.29.000	42.000,00		
1721.35.00	TRANSFERENCIA DE RECURSOS DO FUNDO NACIONAL DE DESEN	0.000.000	297.000,00		
1721.35.01	Transferências do Salário Educação	1.15.000	125.000,00		
1721.35.03	Transferências FNDE - Prog. Nac. de Alimentação Escolar-PNAE	1.15.000	110.000,00		
1721.35.04	Transferências FNDE - Prog. Nac. do Transporte Escolar-PNATE	1.15.000	62.000,00		
1721.36.00	TRANSF.FINANCEIRA DO ICMS- DESONERAÇÃO - L.C. Nº 87/96	0.000.000	30.000,00		
1721.36.00	TRANSF.FINANCEIRA DO ICMS- DESONERAÇÃO - L.C. Nº 87/96	1.00.000	18.000,00		
1721.36.00	TRANSF.FINANCEIRA DO ICMS- DESONERAÇÃO - L.C. Nº 87/96	1.01.000	7.500,00		
1721.36.00	TRANSF.FINANCEIRA DO ICMS- DESONERAÇÃO - L.C. Nº 87/96	1.02.000	4.500,00		
1721.99.00	Outras Transferências da União	1.00.000	350.000,00		
1722.00.00	TRANSFERENCIAS DOS ESTADOS	0.000.000	8.294.000,00		
1722.01.00	PARTICIPACAO NA RECEITA DOS ESTADOS	0.000.000	6.995.000,00		
1722.01.01	COTA-PARTE DO ICMS	1.00.000	3.900.000,00		
1722.01.01	COTA-PARTE DO ICMS	1.01.000	1.625.000,00		
1722.01.01	COTA-PARTE DO ICMS	1.02.000	975.000,00		
1722.01.02	COTA-PARTE DO IPVA	1.00.000	246.000,00		
1722.01.02	COTA-PARTE DO IPVA	1.01.000	102.500,00		
1722.01.02	COTA-PARTE DO IPVA	1.02.000	61.500,00		



**PREF. MUNIC. DE GLÓRIA DE DOURADOS**

Rua Tancredo de Almeida Neves, - CNPJ:03155942/0001-37

Anexo 02  
Página 3

Orçamento Programa - Exercício de 2014

**RECEITAS SEGUNDAS AS CATEGORIAS ECONOMICAS**

Código	Especificação	F.R.	Desdobramento	SubCategoria Fonte	Categoria Econômica
1722.01.04	COTA-PARTE DO IPI SOBRE EXPORTAÇÃO	1.00.000	27.000,00		
1722.01.04	COTA-PARTE DO IPI SOBRE EXPORTAÇÃO	1.01.000	11.250,00		
1722.01.04	COTA-PARTE DO IPI SOBRE EXPORTAÇÃO	1.02.000	6.750,00		
1722.01.13	Cota-Parte da CIDE-Contrib. de Interv. no Domínio Econômico	1.16.000	40.000,00		
1722.33.00	TRANSF RECUR. ESTADO P/PROGR. SAÚDE-REPASSE FUNDO A FUI	0.000.000	431.000,00		
1722.33.01	BLOCO DA ASSISTÊNCIA FARMACÊUTICA	1.31.000	19.000,00		
1722.33.01	BLOCO DA ASSISTÊNCIA FARMACÊUTICA	1.31.000	5.000,00		
1722.33.02	BLOCO DA ATENÇÃO BÁSICA	1.31.000	170.000,00		
1722.33.02	BLOCO DA ATENÇÃO BÁSICA	1.31.000	72.000,00		
1722.33.02	BLOCO DA ATENÇÃO BÁSICA	1.31.000	33.000,00		
1722.33.02	BLOCO DA ATENÇÃO BÁSICA	1.31.000	130.000,00		
1722.33.04	BLOCO DA VGS - VIGILÂNCIA EM SAÚDE	1.31.000	1.000,00		
1722.33.04	BLOCO DA VGS - VIGILÂNCIA EM SAÚDE	1.31.000	1.000,00		
1722.99.00	OUTRAS TRANSFERÊNCIAS DOS ESTADOS	0.000.000	868.000,00		
1722.99.51	FUNDERSUL	1.80.000	550.000,00		
1722.99.51	FUNDERSUL	1.80.000	150.000,00		
1722.99.52	FIS - Fundo de Investimentos Sociais - Lei nº 2.105/2000	1.81.503	135.000,00		
1722.99.53	FEAS - Fundo Estadual de Assistência Social - Dec.º 13111/11	1.82.000	33.000,00		
1724.00.00	TRANSFERÊNCIAS MULTIGOVERNAMENTAIS	0.000.000	2.495.000,00		
1724.01.00	TRANSF.RECURSOS DO FUNDO DE MANUTENÇÃO E DESENVOLVIM	0.000.000	2.495.000,00		
1724.01.00	TRANSF.RECURSOS DO FUNDO DE MANUTENÇÃO E DESENVOLVIM	1.18.000	1.708.000,00		
1724.01.00	TRANSF.RECURSOS DO FUNDO DE MANUTENÇÃO E DESENVOLVIM	1.19.000	787.000,00		
1760.00.00	TRANSFERÊNCIAS DE CONVENIOS	0.000.000		290.000,00	
1762.00.00	TRANSFERÊNCIAS DOS ESTADOS E DE SUAS ENTIDADES	0.000.000	290.000,00		
1762.02.00	TRANSF CONV ESTADO A PROGRAMAS DE EDUCAÇÃO	0.000.000	290.000,00		
1762.02.00	TRANSF CONV ESTADO A PROGRAMAS DE EDUCAÇÃO	1.24.000	290.000,00		
1900.00.00	OUTRAS RECEITAS CORRENTES	0.000.000		76.000,00	
1910.00.00	MULTAS E JUROS DE MORA	0.000.000		4.000,00	
1911.00.00	MULTAS E JUROS DE MORA DOS TRIBUTOS	0.000.000	2.000,00		
1911.38.00	MULTAS JUROS DE MORA IPTU	0.000.000	1.000,00		
1911.38.00	MULTAS JUROS DE MORA IPTU	1.00.000	600,00		
1911.38.00	MULTAS JUROS DE MORA IPTU	1.01.000	250,00		
1911.38.00	MULTAS JUROS DE MORA IPTU	1.02.000	150,00		
1911.40.00	MULTAS JUROS DE MORA ISS	0.000.000	1.000,00		
1911.40.00	MULTAS JUROS DE MORA ISS	1.00.000	600,00		
1911.40.00	MULTAS JUROS DE MORA ISS	1.01.000	250,00		
1911.40.00	MULTAS JUROS DE MORA ISS	1.02.000	150,00		
1913.00.00	MULTAS E JUROS DE MORA DA DÍVIDA ATIVA DOS TRIBUTOS	0.000.000	2.000,00		
1913.11.00	MULTAS JUR.MORA DÍVIDA ATIVA - IPTU	0.000.000	2.000,00		
1913.11.00	MULTAS JUR.MORA DÍVIDA ATIVA - IPTU	1.00.000	1.200,00		
1913.11.00	MULTAS JUR.MORA DÍVIDA ATIVA - IPTU	1.01.000	500,00		
1913.11.00	MULTAS JUR.MORA DÍVIDA ATIVA - IPTU	1.02.000	300,00		
1920.00.00	INDENIZAÇÕES E RESTITUIÇÕES	0.000.000		5.000,00	
1921.00.00	INDENIZAÇÕES	0.000.000	5.000,00		
1921.99.00	OUTRAS INDENIZAÇÕES	0.000.000	5.000,00		
1921.99.00	OUTRAS INDENIZAÇÕES	1.00.000	5.000,00		
1930.00.00	RECEITA DA DÍVIDA ATIVA	0.000.000		55.000,00	
1931.00.00	RECEITA DA DÍVIDA ATIVA TRIBUTARIA	0.000.000	55.000,00		
1931.11.00	RECEITA DA DÍVIDA ATIVA DO IPTU	0.000.000	50.000,00		
1931.11.00	RECEITA DA DÍVIDA ATIVA DO IPTU	1.00.000	30.000,00		
1931.11.00	RECEITA DA DÍVIDA ATIVA DO IPTU	1.01.000	12.500,00		
1931.11.00	RECEITA DA DÍVIDA ATIVA DO IPTU	1.02.000	7.500,00		
1931.13.00	RECEITA DA DÍVIDA ATIVA DO ISS	0.000.000	5.000,00		
1931.13.00	RECEITA DA DÍVIDA ATIVA DO ISS	1.00.000	3.000,00		
1931.13.00	RECEITA DA DÍVIDA ATIVA DO ISS	1.01.000	1.250,00		

**PREF. MUNIC. DE GLÓRIA DE DOURADOS**

Rua Tancredo de Almeida Neves, - CNPJ:03155942/0001-37

Anexo 02

Página 4

Orçamento Programa - Exercício de 2014

**RECEITAS SEGUNDAS AS CATEGORIAS ECONOMICAS**

Código	Especificação	F.R.	Desdobramento	SubCategoria Fonte	Categoria Econômica
1931.13.00	RECEITA DA DÍVIDA ATIVA DO ISS	1.02.000	750,00		
1990.00.00	RECEITAS CORRENTES DIVERSAS	0.000.000		12.000,00	
1990.99.00	Outras Receitas	1.00.000	12.000,00		
2000.00.00	RECEITAS DE CAPITAL	0.000.000			4.666.316,00
2400.00.00	TRANSFERÊNCIAS DE CAPITAL	0.000.000		4.666.316,00	
2420.00.00	TRANSFERÊNCIAS INTERGOVERNAMENTAIS	0.000.000		387.000,00	
2421.00.00	TRANSFERÊNCIAS DA UNIÃO	0.000.000	387.000,00		
2421.01.00	TRANSFERÊNCIA DE RECURSOS DO SUS	1.14.000	237.000,00		
2421.02.00	TRANSF.RECURSOS DESTINADOS A PROGRAMAS DE EDUCAÇÃO	1.15.000	150.000,00		
2470.00.00	TRANSFERÊNCIAS DE CONVÊNIOS	0.000.000		4.279.316,00	
2471.00.00	TRANSFERÊNCIAS DE CONVÊNIOS DA UNIÃO E DE SUAS ENTIDADES	0.000.000	4.179.316,00		
2471.01.00	TRANSF.CONVÊNIOS DA UNIÃO PARA O SUS	0.000.000	201.000,00		
2471.01.00	TRANSF.CONVÊNIOS DA UNIÃO PARA O SUS	1.21.000	201.000,00		
2471.02.00	TRANSF.CONVÊNIOS DA UNIÃO DESTINADAS PROGRAMAS DE EDU.	1.20.000	200.000,00		
2471.99.00	OUTRAS TRANSFERÊNCIAS DE CONVÊNIOS DA UNIÃO	0.000.000	3.777.316,00		
2471.99.00	OUTRAS TRANSFERÊNCIAS DE CONVÊNIOS DA UNIÃO	1.23.000	3.776.316,00		
2471.99.00	OUTRAS TRANSFERÊNCIAS DE CONVÊNIOS DA UNIÃO	1.30.000	1.000,00		
2472.00.00	TRANSFERÊNCIAS DE CONVÊNIOS DOS ESTADOS E DE SUAS ENTIDADES	0.000.000	101.000,00		
2472.01.00	TRANSFERÊNCIAS DE CONVÊNIOS DOS ESTADOS P/DO SUS	1.25.000	101.000,00		
9000.00.00	DEDUÇÕES DO FUNDEB	0.000.000			-3.019.000,00
9500.00.00	DEDUÇÕES DO FUNDEB	0.000.000		-3.019.000,00	
9510.00.00	DEDUÇÕES DO FUNDEB	0.000.000		-3.019.000,00	
9510.01.01	Dedução de Rec. p/ Formação do FUNDEB - ICMS	1.01.000	-1.300.000,00		
9510.01.02	Dedução de Rec. p/ Formação do FUNDEB - FPM	1.01.000	-1.600.000,00		
9510.01.03	Dedução de Rec. p/ Formação do FUNDEB - IPVA	1.01.000	-82.000,00		
9510.01.04	Dedução de Rec. p/ Formação do FUNDEB - IPI/Exportação	1.01.000	-9.000,00		
9510.01.05	Dedução de Rec. p/ Formação do FUNDEB - ITR	1.01.000	-22.000,00		
9510.36.00	Dedução de Rec. p/ Formação do FUNDEB - ICMS Deson. LC 87/96	1.01.000	-6.000,00		
<b>Total das Receitas (exceto Intra-Orçamentárias)</b>					<b>26.059.316,00</b>
<b>Total Geral das Receitas</b>					<b>26.059.316,00</b>



ESTADO DE MATO GROSSO DO SUL  
PREFEITURA MUNICIPAL DE GLÓRIA DE DOURADOS  
CNPJ: 03.155.942/0001-37  
Rua Tancredo de Almeida Neves, s/n° - CEAD - CEP 79730-000

---

d) Natureza da despesa segundo as categorias econômicas -  
Consolidação Geral - Anexo 2 da Lei n. 4.320/64;

---



## NATUREZA DA DESPESA - CONSOLIDAÇÃO GERAL

Código	Especificação	Elemento	Modalidade	Grupo	Categoria Econômica
30 00 00	DESPESAS CORRENTES				19.972.200,00
31 00 00	PESSOAL E ENCARGOS SOCIAIS			10.944.000,00	
31 90 00	APLICAÇÕES DIRETAS		10.944.000,00		
31 90 03	PENSÕES	3.000,00			
31 90 04	CONTRATAÇÃO POR TEMPO DETERMINADO	24.000,00			
31 90 11	VENCIMENTOS E VANTAGENS FIXAS - PESSOAL CIVIL	8.819.000,00			
31 90 13	OBRIGAÇÕES PATRONAIS	1.992.000,00			
31 90 91	SENTENÇAS JUDICIAIS	45.000,00			
31 90 94	INDENIZAÇÕES TRABALHISTAS - INTRA-ORÇAMENTÁRIO	61.000,00			
32 00 00	JUROS E ENCARGOS DA DÍVIDA			5.000,00	
32 90 00	APLICAÇÕES DIRETAS		5.000,00		
32 90 21	JUROS SOBRE A DÍVIDA POR CONTRATO	5.000,00			
33 00 00	OUTRAS DESPESAS CORRENTES			9.023.200,00	
33 50 00	TRANSFERÊNCIAS A INSTITUIÇÕES PRIVADAS SEM FINS LUCRATIVOS		650.000,00		
33 50 43	SUBVENÇÕES SOCIAIS	650.000,00			
33 71 00	TRANSFERÊNCIA A CONSÓRCIOS PÚBLICOS		55.000,00		
33 71 70	RATEIO PELA PARTICIPAÇÃO EM CONSÓRCIO PÚBLICO	55.000,00			
33 90 00	APLICAÇÕES DIRETAS		8.318.200,00		
33 90 14	DIÁRIAS - PESSOAL CIVIL	199.000,00			
33 90 30	MATERIAL DE CONSUMO	3.670.500,00			
33 90 31	PREMIAÇÕES CULTURAIS, ARTÍSTICAS, CIENTÍFICAS, DESPORTIVAS E	10.000,00			
33 90 32	MATERIAL, BEM OU SERVIÇO PARA DISTRIBUIÇÃO GRATUITA	338.000,00			
33 90 33	PASSAGENS E DESPESAS COM LOCOMOÇÃO	16.000,00			
33 90 35	SERVIÇOS DE CONSULTORIA	148.000,00			
33 90 36	OUTROS SERVIÇOS DE TERCEIROS - PESSOA FÍSICA	972.200,00			
33 90 39	OUTROS SERVIÇOS DE TERCEIROS - PESSOA JURÍDICA	2.660.500,00			
33 90 47	OBRIGAÇÕES TRIBUTÁRIAS E CONTRIBUTIVAS	136.000,00			
33 90 48	OUTROS AUXÍLIOS FINANCEIROS A PESSOA FÍSICA	13.000,00			
33 90 91	SENTENÇAS JUDICIAIS	145.000,00			
33 90 93	INDENIZAÇÕES E RESTITUIÇÕES	10.000,00			
40 00 00	DESPESAS DE CAPITAL				5.862.116,00
44 00 00	INVESTIMENTOS			5.261.116,00	
44 90 00	APLICAÇÕES DIRETAS		5.261.116,00		
44 90 51	OBRAS E INSTALAÇÕES	4.102.116,00			
44 90 52	EQUIPAMENTOS E MATERIAL PERMANENTE	1.159.000,00			
45 00 00	INVERSÕES FINANCEIRAS			1.000,00	
45 90 00	APLICAÇÕES DIRETAS		1.000,00		
45 90 61	AQUISIÇÃO DE IMÓVEIS	1.000,00			
46 00 00	AMORTIZAÇÃO DA DÍVIDA			600.000,00	
46 90 00	APLICAÇÕES DIRETAS		600.000,00		
46 90 71	PRINCIPAL DA DÍVIDA CONTRATUAL RESGATADA	600.000,00			
90 00 00	RESERVA DE CONTINGÊNCIA				225.000,00
99 00 00	RESERVA DE CONTINGÊNCIA			225.000,00	
99 99 00	Reserva de Contingência		225.000,00		
99 99 99	RESERVA DE CONTINGÊNCIA	225.000,00			
TOTAL					26.059.316,00



ESTADO DE MATO GROSSO DO SUL  
PREFEITURA MUNICIPAL DE GLÓRIA DE DOURADOS  
CNPJ: 03.155.942/0001-37  
Rua Tancredo de Almeida Neves, s/n° - CEAD - CEP 79730-000

---

e) Quadro discriminativo da receita, por fontes, e respectiva legislação;

---



**PREF. MUNIC. DE GLÓRIA DE DOURADOS**

Rua Tancredo de Almeida Neves, - CNPJ:03155942/0001-37

Orçamento Programa - Exercício de 2014

**LEGISLAÇÃO DA RECEITA**

(Inc. III, § 1º, Art.2º)

Quadro 11

Página 1

Código	Discriminação	Legislação
1000.00.00.00	RECEITAS CORRENTES	
1100.00.00.00	RECEITA TRIBUTARIA	
1110.00.00.00	IMPOSTOS	
1112.00.00.00	IMPOSTOS SOBRE O PATRIMONIO E A RENDA	
1112.02.00.01	Imposto sobre a Propriedade Predial e Territorial Urbana	Código Tributário Municipal
1112.02.00.02	Imposto sobre a Propriedade Predial e Territorial Urbana	Código Tributário Municipal
1112.02.00.03	Imposto sobre a Propriedade Predial e Territorial Urbana	Código Tributário Municipal
1112.04.00.00	IMPOSTO SOBRE A RENDA E PROVENTOS DE QUALQUER NATUREZA	
1112.04.31.01	Imposto de Renda Retido na Fonte sob os Rendim. do Trabalho	Código Tributário Municipal
1112.04.31.02	Imposto de Renda Retido na Fonte sob os Rendim. do Trabalho	Código Tributário Municipal
1112.04.31.03	Imposto de Renda Retido na Fonte sob os Rendim. do Trabalho	Código Tributário Municipal
1112.04.34.01	Imposto de Renda Retido na Fonte sobre Outros Rendimentos	Código Tributário Municipal
1112.04.34.02	Imposto de Renda Retido na Fonte sobre Outros Rendimentos	Código Tributário Municipal
1112.04.34.03	Imposto de Renda Retido na Fonte sobre Outros Rendimentos	Código Tributário Municipal
1112.08.00.01	Imp s/ Trans "Inter Vivos" de Bens Imóveis e de Direitos Rea	Código Tributário Municipal
1112.08.00.02	Imp s/ Trans "Inter Vivos" de Bens Imóveis e de Direitos Rea	Código Tributário Municipal
1112.08.00.03	Imp s/ Trans "Inter Vivos" de Bens Imóveis e de Direitos Rea	Código Tributário Municipal
1113.00.00.00	IMPOSTOS SOBRE A PRODUÇÃO E A CIRCULAÇÃO	
1113.05.01.01	Imposto Sobre Serviços Qualquer Natureza. - ISSQN	Código Tributário Municipal
1113.05.01.02	Imposto Sobre Serviços Qualquer Natureza. - ISSQN	Código Tributário Municipal
1113.05.01.03	Imposto Sobre Serviços Qualquer Natureza. - ISSQN	Código Tributário Municipal
1113.05.01.04	Simples Nacional	Código Tributário Municipal
1113.05.01.05	Simples Nacional	Código Tributário Municipal
1113.05.01.06	Simples Nacional	Código Tributário Municipal
1120.00.00.00	TAXAS	
1121.00.00.00	TAXAS PELO EXERCICIO DO PODER DE POLICIA	
1121.17.00.00	Taxa de Fiscalização de Vigilância Sanitária	Código Tributário Municipal
1121.25.00.00	Taxa de Lic.p/Func. de Estab. Com. Ind. e Prest. de Serviços	Código Tributário Municipal
1122.00.00.00	TAXAS PELA PRESTACAO DE SERVIÇOS	
1122.28.00.00	Taxa de Cemitérios	Código Tributário Municipal
1122.90.00.00	Taxa de Limpeza Pública	Código Tributário Municipal
1122.99.00.00	Outras Taxas pela Prestação de Serviços	Código Tributário Municipal
1200.00.00.00	RECEITA DE CONTRIBUICOES	
1230.00.00.00	COSIP-Contrib. p/ Custeio do Serv. de Ilum. Pública	Código Tributário Municipal
1300.00.00.00	RECEITA PATRIMONIAL	
1320.00.00.00	RECEITAS DE VALORES MOBILIARIOS	
1325.00.00.00	REMUNERACAO DE DEPOSITOS BANCARIOS	
1325.01.00.00	REMUNERACAO DE DEPOSITOS DE RECURSOS VINCULADOS	



**PREF. MUNIC. DE GLÓRIA DE DOURADOS**

Rua Tancredo de Almeida Neves, - CNPJ:03155942/0001-37

Orçamento Programa - Exercício de 2014

**LEGISLAÇÃO DA RECEITA**

(Inc. III, § 1º, Art.2º)

Código	Discriminação	Legislação
1325.01.02.01	Receita de Remun. de Dep. Banc. de Recur. Vinc.-FUNDEB	
1325.01.02.02	Receita de Remun. de Dep. Banc. de Recur. Vinc.-FUNDEB	
1325.01.03.00	Receita de Remun. de Dep. Banc. de Recur. Vinc. - FNS	
1325.01.05.00	Receita de Remun. de Dep. Banc. de Recur. Vinc.-MDE	
1325.01.06.00	Receita de Remun. de Dep. Banc. de Recur. Vinc.-Ações Saúde	
1325.01.09.00	Receita de Remun. de Dep. Banc. de Recur. Vinc. - CIDE	
1325.01.10.00	Receita de Remun. de Dep. Banc. de Recur. Vinc.- FNAS	
1325.01.99.01	Receita de Remuneração Bancária - FMCAD	
1325.01.99.02	Receita de Remuneração Bancária - FICMGD	
1325.01.99.03	Receita de Remuneração Bancária - FIS	
1325.01.99.04	Receita de Remuneração Bancária - PM	
1600.00.00.00	RECEITA DE SERVICOS	
1600.26.00.00	Serviços de Fornecimento de Água	
1700.00.00.00	TRANSFERENCIAS CORRENTES	
1720.00.00.00	TRANSFERENCIAS INTERGOVERNAMENTAIS	
1721.00.00.00	TRANSFERÊNCIAS DA UNIÃO	
1721.01.00.00	PARTICIPACÃO NA RECEITA DA UNIÃO	
1721.01.02.01	Cota-Parte do FPM - Fundo de Participação dos Municípios	Art. 159, inciso I, alínea "b" da Constituição Federal
1721.01.02.02	Cota-Parte do FPM - Fundo de Participação dos Municípios	Art. 159, inciso I, alínea "b" da Constituição Federal
1721.01.02.03	Cota-Parte do FPM - Fundo de Participação dos Municípios	Art. 159, inciso I, alínea "b" da Constituição Federal
1721.01.05.01	Cota-Parte do ITR- Imposto s/a Propriedade Territorial Rural	Art. 158, inciso II, da Constituição Federal
1721.01.05.02	Cota-Parte do ITR- Imposto s/a Propriedade Territorial Rural	Art. 158, inciso II, da Constituição Federal
1721.01.05.03	Cota-Parte do ITR- Imposto s/a Propriedade Territorial Rural	Art. 158, inciso II, da Constituição Federal
1721.22.00.00	TRANSFERENCIAS DA COMPENSAÇÃO FINANCEIRA PELA EXPLORACAO DE	
1721.22.70.00	Cota-Parte do FEP - Fundo Especial do Petróleo	Lei nº 7.525, de 22 de Julho de 1986
1721.33.01.00	BLOCO DA ASSISTÊNCIA FARMACÉUTICA	
1721.33.01.01	Programa de Assistência Farmacêutica Básica	Lei Federal 8.142/90
1721.33.02.00	BLOCO DA ATENÇÃO BÁSICA	
1721.33.02.01	Programa de Melhoria do Acesso e da Qualidade - PMAQ	Lei Federal 8.142/90
1721.33.02.02	Saúde da Família - SF	Lei Federal 8.142/90
1721.33.02.03	Agentes Comunitários de Saúde - ACS	Lei Federal 8.142/90
1721.33.02.04	Compensação de Especificidades Regionais	Lei Federal 8.142/90
1721.33.02.05	Saúde Bucal - SB	Lei Federal 8.142/90
1721.33.02.06	PAB Fixo	Lei Federal 8.142/90
1721.33.02.07	Prog. de Melhoria do Acesso e da Qual. - PMAQ (RAB-PMAQ-SM)	Lei Federal 8.142/90
1721.33.03.00	BLOCO DA MÉDIA E ALTA COMPLEXIDADE AMBULATORIAL E HOSPITALAR	
1721.33.03.01	Telo Mun. da Média e Alta Complex. Ambulatorial e Hospitalar	Lei Federal 8.142/90
1721.33.03.02	Telo Municipal Rede Cegonha (RCE-RCEG)	Lei Federal 8.142/90
1721.33.03.03	Telo Municipal Rede Cegonha	Lei Federal 8.142/90
1721.33.04.00	BLOCO DA VIGILANCIA EM SAUDE	



**PREF. MUNIC. DE GLÓRIA DE DOURADOS**  
Rua Tancredo de Almeida Neves, - CNPJ:03155942/0001-37

Orçamento Programa - Exercício de 2014

**LEGISLAÇÃO DA RECEITA**

(Inc. III, § 1º, Art.2º)

Quadro 11

Página 3

Código	Discriminação	Legislação
1721.33.04.01	Piso Fixo de Vigilância e Promoção da Saúde - PFPVS	Lei Federal 8.142/90
1721.33.04.02	Piso Estratégico - Gerenciamento de Risco de VS (FNS)	Lei Federal 8.142/90
1721.33.04.03	Ações Estruturantes de Vigilância Sanitária - (FNS)	Lei Federal 8.142/90
1721.33.04.04	Incentivo de Qualificação das Ações de Dengue	Lei Federal 8.142/90
1721.34.00.01	Índice de Gestão Descentralizada - IGD PBF	Lei Federal 8.742/93
1721.34.00.02	Índice de Gestão Descentralizada - IGD SUAS	Lei Federal 8.742/93
1721.34.00.03	Piso Atenção Criança - PAC I	Lei Federal 8.742/93
1721.34.00.04	Piso Básico Fixo - PBF	Lei Federal 8.742/93
1721.34.00.05	Piso Básico Variável - PBV II	Lei Federal 8.742/93
1721.34.00.06	Piso Fixo Média Complexidade - PFMC	Lei Federal 8.742/93
1721.34.00.07	Projovem - PBV I	Lei Federal 8.742/93
1721.34.00.08	Piso de Transição Média Complexidade - PTMC	Lei Federal 8.742/93
1721.34.00.09	Piso Variável Média Complexidade - PVMC	Lei Federal 8.742/93
1721.35.00.00	TRANSFERÊNCIA DE RECURSOS DO FUNDO NACIONAL DE DESENVOLVIMEN	Lei Federal 8.742/93
1721.35.01.00	Transferências do Salário Educação	Lei Federal 9.766/98
1721.35.03.00	Transferências FNDE - Prog. Nac. de Alimentação Escolar-PNAE	Lei Federal 11.947/07
1721.35.04.00	Transferências FNDE - Prog. Nac. do Transporte Escolar-PNATE	Lei Federal 10.890/04
1721.36.00.01	Transferência Financ do ICMS - Desoneração - L.C. Nº 87/96	Lei Complementar nº 87, de 13 de Setembro de 1996
1721.36.00.02	Transferência Financ do ICMS - Desoneração - L.C. Nº 87/96	Lei Complementar nº 87, de 13 de Setembro de 1996
1721.36.00.03	Transferência Financ do ICMS - Desoneração - L.C. Nº 87/96	Lei Complementar nº 87, de 13 de Setembro de 1996
1721.99.00.00	Outras Transferências da União	
1722.00.00.00	TRANSFERENCIAS DOS ESTADOS	
1722.01.00.00	PARTICIPACAO NA RECEITA DOS ESTADOS	
1722.01.01.01	Cota-Parte do ICMS	Art. 158, inciso IV, da Constituição Federal
1722.01.01.02	Cota-Parte do ICMS	Art. 158, inciso IV, da Constituição Federal
1722.01.01.03	Cota-Parte do ICMS	Art. 158, inciso IV, da Constituição Federal
1722.01.02.01	Cota-Parte do IPVA	Art. 158, inciso III, da Constituição Federal
1722.01.02.02	Cota-Parte do IPVA	Art. 158, inciso III, da Constituição Federal
1722.01.02.03	Cota-Parte do IPVA	Art. 158, inciso III, da Constituição Federal
1722.01.04.01	Cota-Parte do IPI sobre Exportação	Art. 159, Parágrafo 3º, Constituição Federal
1722.01.04.02	Cota-Parte do IPI sobre Exportação	Art. 159, Parágrafo 3º, Constituição Federal
1722.01.04.03	Cota-Parte do IPI sobre Exportação	Art. 159, Parágrafo 3º, Constituição Federal
1722.01.13.00	Cota-Parte da CIDE-Contrib. de Interv. no Domínio Econômico	Art. 159, Parágrafo 3º, Constituição Federal
1722.33.01.01	Farmácia Básica	Lei Federal 10.336/01
1722.33.01.02	Insulinos Dependentes	
1722.33.02.01	ESF - Saúde da Família	
1722.33.02.02	NASF	
1722.33.02.03	PACS - Agentes Comunitários	
1722.33.02.04	Lei 4.170/2012 FIS Saúde	
1722.33.04.01	CVISA - Vigilância Sanitária	
1722.33.04.02	VGS - Vacinas	
1722.99.51.01	Fundersul Linear	





**PREF. MUNIC. DE GLÓRIA DE DOURADOS**

Rua Tancredo de Almeida Neves, - CNPJ:03155942/0001-37

Orçamento Programa - Exercício de 2014

**LEGISLAÇÃO DA RECEITA**

(Inc. III, § 1º, Art.2º)

Quadro 11

Página 4

Código	Discriminação	Legislação
1722.99.51.02	Fundensul ICMS	
1722.99.52.00	FIS - Fundo de Investimentos Sociais - Lei nº 2.105/2000	Lei 2.105/00
1722.99.53.00	FEAS - Fundo Estadual de Assistência Social - Dec.º 13111/11	Decreto nº 13.111/11
1724.00.00.00	TRANSFERENCIAS MULTIGOVERNAMENTAIS	
1724.01.00.01	Transferências do FUNDEB 60%	Lei 11.494/07
1724.01.00.02	Transferências do FUNDEB 40%	Lei 11.494/07
1760.00.00.00	TRANSFERENCIAS DE CONVENIOS	
1762.00.00.00	TRANSFERENCIAS DOS ESTADOS E DE SUAS ENTIDADES	
1762.02.00.01	Convênio Transporte Escolar	
1900.00.00.00	OUTRAS RECEITAS CORRENTES	
1910.00.00.00	MULTAS E JUROS DE MORA	
1911.00.00.00	MULTAS E JUROS DE MORA DOS TRIBUTOS	
1911.38.00.01	Multas e Juros de Mora do IPTU	
1911.38.00.02	Multas e Juros de Mora do IPTU	
1911.38.00.03	Multas e Juros de Mora do IPTU	
1911.40.00.01	Multas e Juros de Mora do ISS	
1911.40.00.02	Multas e Juros de Mora do ISS	
1911.40.00.03	Multas e Juros de Mora do ISS	
1913.00.00.00	MULTAS E JUROS DE MORA DA DIVIDA ATIVA DOS TRIBUTOS	
1913.11.00.01	Multas e Juros de Mora da Dívida Ativa do IPTU	
1913.11.00.02	Multas e Juros de Mora da Dívida Ativa do IPTU	
1913.11.00.03	Multas e Juros de Mora da Dívida Ativa do IPTU	
1920.00.00.00	INDENIZACOES E RESTITUICOES	
1921.00.00.00	INDENIZACOES	
1921.99.00.01	Outras Indenizações	
1930.00.00.00	RECEITA DA DIVIDA ATIVA	
1931.00.00.00	RECEITA DA DIVIDA ATIVA TRIBUTARIA	
1931.11.00.01	Receita da Dívida Ativa do IPTU	
1931.11.00.02	Receita da Dívida Ativa do IPTU	
1931.11.00.03	Receita da Dívida Ativa do IPTU	
1931.13.00.01	Receita da Dívida Ativa do ISS	
1931.13.00.02	Receita da Dívida Ativa do ISS	
1931.13.00.03	Receita da Dívida Ativa do ISS	
1990.00.00.00	RECEITAS CORRENTES DIVERSAS	
1990.99.00.00	Outras Receitas	
2000.00.00.00	RECEITAS DE CAPITAL	
2400.00.00.00	TRANSFERENCIAS DE CAPITAL	
2420.00.00.00	TRANSFERENCIAS INTERGOVERNAMENTAIS	



**PREF. MUNIC. DE GLÓRIA DE DOURADOS**

Rua Tancredo de Almeida Neves, - CNPJ-03155942/0001-37

Orçamento Programa - Exercício de 2014

**LEGISLAÇÃO DA RECEITA**

(Inc. III, § 1º, Art.2º)

Quadro 11

Página 5

Código	Discriminação	Legislação
2421.00.00.00	TRANSFERÊNCIAS DA UNIAO	
2421.01.00.00	TRANSFERÊNCIA DE RECURSOS DO SUS	
2421.02.00.00	TRANSF RECURSOS DESTINADOS A PROGRAMAS DE EDUCAÇÃO	
2470.00.00.00	TRANSFERÊNCIAS DE CONVENIOS	
2471.00.00.00	TRANSFERÊNCIAS DE CONVÊNIOS DA UNIAO E DE SUAS ENTIDADES	
2471.01.00.01	Transf. de Convênio da União para o SUS	
2471.02.00.00	TRANSF. CONVÊNIOS DA UNIAO DESTINADAS PROGRAMAS DE EDUCAÇÃO	
2471.99.00.01	Outras Transferências de Convênios da União	
2471.99.00.02	Outras Transferências de Convênios da União	
2472.00.00.00	TRANSFERÊNCIAS DE CONVENIOS DOS ESTADOS E DE SUAS ENTIDADES	
2472.01.00.00	TRANSFERÊNCIAS DE CONVÊNIOS DOS ESTADOS P/O SUS	
9000.00.00.00	DEDUÇÕES DO FUNDEB	
9500.00.00.00	DEDUÇÕES DO FUNDEB	
9510.01.01.00	Dedução de Rec. p/ Formação do FUNDEB - ICMS	
9510.01.02.00	Dedução de Rec. p/ Formação do FUNDEB - FPM	
9510.01.03.00	Dedução de Rec. p/ Formação do FUNDEB - IPVA	
9510.01.04.00	Dedução de Rec. p/ Formação do FUNDEB - IPI/Exportação	
9510.01.05.00	Dedução de Rec. p/ Formação do FUNDEB - ITR	
9510.36.00.00	Dedução de Rec. p/ Formação do FUNDEB - ICMS Deson. LC 87/96	



ESTADO DE MATO GROSSO DO SUL  
PREFEITURA MUNICIPAL DE GLÓRIA DE DOURADOS  
CNPJ: 03.155.942/0001-37  
Rua Tancredo de Almeida Neves, s/nº - CEAD - CEP 79730-000

---

f) Quadro das dotações por órgãos do governo: Poder Legislativo e Poder Executivo;

---



ESTADO DE MATO GROSSO DO SUL  
PREFEITURA MUNICIPAL DE GLÓRIA DE DOURADOS  
CNPJ: 03.155.942/0001-37  
Rua Tancredo de Almeida Neves, s/nº - CEAD - CEP 79730-000

---

## 1 – PODER LEGISLATIVO

---





ESTADO DE MATO GROSSO DO SUL  
PREFEITURA MUNICIPAL DE GLÓRIA DE DOURADOS  
CNPJ: 03.155.942/0001-37  
Rua Tancredo de Almeida Neves, s/nº - CEAD - CEP 79730-000

---

## 2 - PODER EXECUTIVO

---



ESTADO DE MATO GROSSO DO SUL  
PREFEITURA MUNICIPAL DE GLÓRIA DE DOURADOS  
CNPJ: 03.155.942/0001-37  
Rua Tancredo de Almeida Neves, s/nº - CEAD – CEP 79730-000

---

## 2.1 – PREITURA MUNICIPAL

---



**PREF. MUNIC. DE GLÓRIA DE DOURADOS**  
Rua Tancredo de Almeida Neves, - CNPJ:03155942/0001-37

Orçamento Programa - Exercício de 2014

Anexo 02

**PREVISÃO DA RECEITA**

Página 1

Unid. Gestora: 1 - PREFEITURA MUNICIPAL DE GLÓRIA DE DOURADOS

Código	Especificação	F.R.	Desdobramento	SubCategoria Fonte	Categoria Econômica
1000.00.00	RECEITAS CORRENTES				19.706.000,00
1100.00.00	RECEITA TRIBUTARIA			1.514.000,00	
1110.00.00	IMPOSTOS			1.270.000,00	
1112.00.00	IMPOSTOS SOBRE O PATRIMONIO E A RENDA		950.000,00		
1112.02.00	IPTU		560.000,00		
1112.02.00	IPTU		330.000,00		
1112.02.00	IPTU		137.500,00		
1112.02.00	IPTU		82.500,00		
1112.04.00	IMPOSTO SOBRE A RENDA E PROVENTOS DE QUALQUEF		140.000,00		
1112.04.31	RETIDOS NAS FONTES		24.000,00		
1112.04.31	RETIDOS NAS FONTES		10.000,00		
1112.04.31	RETIDOS NAS FONTES		6.000,00		
1112.04.34	RETIDOS NAS FONTES - OUTROS RENDIMENTOS		60.000,00		
1112.04.34	RETIDOS NAS FONTES - OUTROS RENDIMENTOS		25.000,00		
1112.04.34	RETIDOS NAS FONTES - OUTROS RENDIMENTOS		15.000,00		
1112.08.00	IMP.S/TRANSM.INTER VIVOS-BENS MOVEIS E DIREIT.SOB		260.000,00		
1112.08.00	IMP.S/TRANSM.INTER VIVOS-BENS MOVEIS E DIREIT.SOB		156.000,00		
1112.08.00	IMP.S/TRANSM.INTER VIVOS-BENS MOVEIS E DIREIT.SOB		65.000,00		
1112.08.00	IMP.S/TRANSM.INTER VIVOS-BENS MOVEIS E DIREIT.SOB		39.000,00		
1113.00.00	IMPOSTOS SOBRE A PRODUCAO E A CIRCULACAO		320.000,00		
1113.05.00	ISS		320.000,00		
1113.05.01	Imposto Sobre Serviços Qualquer Natureza. - ISSQN		174.000,00		
1113.05.01	Imposto Sobre Serviços Qualquer Natureza. - ISSQN		18.000,00		
1113.05.01	Imposto Sobre Serviços Qualquer Natureza. - ISSQN		72.500,00		
1113.05.01	Imposto Sobre Serviços Qualquer Natureza. - ISSQN		7.500,00		
1113.05.01	Imposto Sobre Serviços Qualquer Natureza. - ISSQN		43.500,00		
1113.05.01	Imposto Sobre Serviços Qualquer Natureza. - ISSQN		4.500,00		
1120.00.00	TAXAS			244.000,00	
1121.00.00	TAXAS PELO EXERCICIO DO PODER DE POLICIA		40.000,00		
1121.17.00	Taxa de Fiscalização de Vigilância Sanitária		5.000,00		
1121.25.00	Taxa de Lic.p/Func. de Estab. Com. Ind. e Prest. de Serviços		35.000,00		
1122.00.00	TAXAS PELA PRESTACAO DE SERVICOS		204.000,00		
1122.28.00	Taxa de Cemitérios		4.000,00		
1122.90.00	Taxa de Limpeza Pública		65.000,00		
1122.99.00	Outras Taxas pela Prestação de Serviços		135.000,00		
1200.00.00	RECEITA DE CONTRIBUICOES			430.000,00	
1230.00.00	COSIP-Contrib. p/ Custeio do Serv. de Ilum. Pública			430.000,00	
1230.00.00	COSIP-Contrib. p/ Custeio do Serv. de Ilum. Pública		430.000,00		
1300.00.00	RECEITA PATRIMONIAL			39.000,00	
1320.00.00	RECEITAS DE VALORES MOBILIARIOS			39.000,00	
1325.00.00	REMUNERACAO DE DEPOSITOS BANCARIOS		39.000,00		
1325.01.00	REMUNERACAO DE DEPOSITOS DE RECURSOS VINCULA		39.000,00		
1325.01.05	Receita de Remun. de Dep. Banc. de Recur. Vinc.-MDE		1.000,00		
1325.01.09	Receita de Remun. de Dep. Banc. de Recur. Vinc. - CIDE		3.000,00		
1325.01.99	RECEITA REMUN.OUTROS DEPÓS.BANC.RECURSOS VINC		35.000,00		
1600.00.00	RECEITA DE SERVICOS			750.000,00	
1600.26.00	Serviços de Fornecimento de Água		750.000,00		
1700.00.00	TRANSFERENCIAS CORRENTES			16.897.000,00	
1720.00.00	TRANSFERENCIAS INTERGOVERNAMENTAIS			16.607.000,00	
1721.00.00	TRANSFERÊNCIAS DA UNIÃO		8.912.000,00		
1721.01.00	PARTICIPACÃO NA RECEITA DA UNIÃO		8.110.000,00		
1721.01.02	COTA-PARTE FPM		3.801.600,00		
1721.01.02	COTA-PARTE FPM		2.012.000,00		
1721.01.02	COTA-PARTE FPM		2.186.400,00		
1721.01.05	COTA-PARTE ITR		66.000,00		





**PREF. MUNIC. DE GLÓRIA DE DOURADOS**  
Rua Tancredo de Almeida Neves, - CNPJ:03155942/0001-37

Orçamento Programa - Exercício de 2014

**PREVISÃO DA RECEITA**

Anexo 02

Página 2

Unid. Gestora: 1 - PREFEITURA MUNICIPAL DE GLÓRIA DE DOURADOS

Código	Especificação	F.R.	Desdobramento	SubCategoria Fonte	Categoria Econômica
1721.01.05	COTA-PARTE ITR		27.500,00		
1721.01.05	COTA-PARTE ITR		16.500,00		
1721.22.00	TRANSFERENCIAS DA COMPENSAÇÃO FINANCEIRA PELA		125.000,00		
1721.22.70	Cota-Parte do FEP - Fundo Especial do Petróleo		125.000,00		
1721.35.00	TRANSFERENCIA DE RECURSOS DO FUNDO NACIONAL D		297.000,00		
1721.35.01	Transferências do Salário Educação		125.000,00		
1721.35.03	Transferências FNDE - Prog. Nac. de Alimentação Escolar-PN		110.000,00		
1721.35.04	Transferências FNDE - Prog. Nac. do Transporte Escolar-PNAT		62.000,00		
1721.36.00	TRANSF.FINANCEIRA DO ICMS- DESONERAÇÃO - L.C. Nº 1		30.000,00		
1721.36.00	TRANSF.FINANCEIRA DO ICMS- DESONERAÇÃO - L.C. Nº 1		18.000,00		
1721.36.00	TRANSF.FINANCEIRA DO ICMS- DESONERAÇÃO - L.C. Nº 1		7.500,00		
1721.36.00	TRANSF.FINANCEIRA DO ICMS- DESONERAÇÃO - L.C. Nº 1		4.500,00		
1721.99.00	Outras Transferências da União		350.000,00		
1722.00.00	TRANSFERENCIAS DOS ESTADOS		7.695.000,00		
1722.01.00	PARTICIPACAO NA RECEITA DOS ESTADOS		6.995.000,00		
1722.01.01	COTA-PARTE DO ICMS		3.900.000,00		
1722.01.01	COTA-PARTE DO ICMS		1.625.000,00		
1722.01.01	COTA-PARTE DO ICMS		975.000,00		
1722.01.02	COTA-PARTE DO IPVA		246.000,00		
1722.01.02	COTA-PARTE DO IPVA		102.500,00		
1722.01.02	COTA-PARTE DO IPVA		61.500,00		
1722.01.04	COTA-PARTE DO IPI SOBRE EXPORTAÇÃO		27.000,00		
1722.01.04	COTA-PARTE DO IPI SOBRE EXPORTAÇÃO		11.250,00		
1722.01.04	COTA-PARTE DO IPI SOBRE EXPORTAÇÃO		6.750,00		
1722.01.13	Cota-Parte da CIDE-Contrib. de Interv. no Domínio Econômico		40.000,00		
1722.99.00	OUTRAS TRANSFERÊNCIAS DOS ESTADOS		700.000,00		
1722.99.51	FUNDERSUL		550.000,00		
1722.99.51	FUNDERSUL		150.000,00		
1760.00.00	TRANSFERENCIAS DE CONVENIOS			290.000,00	
1762.00.00	TRANSFERENCIAS DOS ESTADOS E DE SUAS ENTIDADE		290.000,00		
1762.02.00	TRANSF.CONV.ESTADO A PROGRAMAS DE EDUCAÇÃO		290.000,00		
1762.02.00	TRANSF.CONV.ESTADO A PROGRAMAS DE EDUCAÇÃO		290.000,00		
1900.00.00	OUTRAS RECEITAS CORRENTES			76.000,00	
1910.00.00	MULTAS E JUROS DE MORA			4.000,00	
1911.00.00	MULTAS E JUROS DE MORA DOS TRIBUTOS		2.000,00		
1911.38.00	MULTAS JUROS DE MORA IPTU		1.000,00		
1911.38.00	MULTAS JUROS DE MORA IPTU		600,00		
1911.38.00	MULTAS JUROS DE MORA IPTU		250,00		
1911.38.00	MULTAS JUROS DE MORA IPTU		150,00		
1911.40.00	MULTAS JUROS DE MORA ISS		1.000,00		
1911.40.00	MULTAS JUROS DE MORA ISS		600,00		
1911.40.00	MULTAS JUROS DE MORA ISS		250,00		
1911.40.00	MULTAS JUROS DE MORA ISS		150,00		
1913.00.00	MULTAS E JUROS DE MORA DA DIVIDA ATIVA DOS TRIBU		2.000,00		
1913.11.00	MULTAS JUR.MORA DIVIDA ATIVA - IPTU		2.000,00		
1913.11.00	MULTAS JUR.MORA DIVIDA ATIVA - IPTU		1.200,00		
1913.11.00	MULTAS JUR.MORA DIVIDA ATIVA - IPTU		500,00		
1913.11.00	MULTAS JUR.MORA DIVIDA ATIVA - IPTU		300,00		
1920.00.00	INDENIZACOES E RESTITUICOES			5.000,00	
1921.00.00	INDENIZACOES		5.000,00		
1921.99.00	OUTRAS INDENIZAÇÕES		5.000,00		
1921.99.00	OUTRAS INDENIZAÇÕES		5.000,00		
1930.00.00	RECEITA DA DIVIDA ATIVA			55.000,00	
1931.00.00	RECEITA DA DIVIDA ATIVA TRIBUTARIA		55.000,00		
1931.11.00	RECEITA DA DIVIDA ATIVA DO IPTU		50.000,00		



**PREF. MUNIC. DE GLÓRIA DE DOURADOS**  
Rua Tancredo de Almeida Neves, - CNPJ:03155942/0001-37

Orçamento Programa - Exercício de 2014

**PREVISÃO DA RECEITA**

Anexo 02

Página 3

Unid. Gestora: 1 - PREFEITURA MUNICIPAL DE GLÓRIA DE DOURADOS

Código	Especificação	F.R.	Descobrimento	SubCategoria Fonte	Categoria Econômica
1931.11.00	RECEITA DA DÍVIDA ATIVA DO IPTU		30.000,00		
1931.11.00	RECEITA DA DÍVIDA ATIVA DO IPTU		12.500,00		
1931.11.00	RECEITA DA DÍVIDA ATIVA DO IPTU		7.500,00		
1931.13.00	RECEITA DA DÍVIDA ATIVA DO ISS		5.000,00		
1931.13.00	RECEITA DA DÍVIDA ATIVA DO ISS		3.000,00		
1931.13.00	RECEITA DA DÍVIDA ATIVA DO ISS		1.250,00		
1931.13.00	RECEITA DA DÍVIDA ATIVA DO ISS		750,00		
1990.00.00	RECEITAS CORRENTES DIVERSAS			12.000,00	
1990.99.00	Outras Receitas		12.000,00		
2000.00.00	RECEITAS DE CAPITAL				4.126.316,00
2400.00.00	TRANSFERÊNCIAS DE CAPITAL			4.126.316,00	
2420.00.00	TRANSFERÊNCIAS INTERGOVERNAMENTAIS			150.000,00	
2421.00.00	TRANSFERÊNCIAS DA UNIÃO		150.000,00		
2421.02.00	TRANSF.RECURSOS DESTINADOS A PROGRAMAS DE EDI		150.000,00		
2470.00.00	TRANSFERÊNCIAS DE CONVÊNIOS			3.976.316,00	
2471.00.00	TRANSFERÊNCIAS DE CONVÊNIOS DA UNIÃO E DE SUAS		3.976.316,00		
2471.02.00	TRANSF.CONVÊNIOS DA UNIÃO DESTINADAS PROGRAMA		200.000,00		
2471.99.00	OUTRAS TRANSFERÊNCIAS DE CONVÊNIOS DA UNIÃO		3.776.316,00		
2471.99.00	OUTRAS TRANSFERÊNCIAS DE CONVÊNIOS DA UNIÃO		3.776.316,00		
9000.00.00	DEDUÇÕES DO FUNDEB				-3.019.000,00
9500.00.00	DEDUÇÕES DO FUNDEB			-3.019.000,00	
9510.00.00	DEDUÇÕES DO FUNDEB			-3.019.000,00	
9510.01.01	Dedução de Rec. p/ Formação do FUNDEB - ICMS		-1.300.000,00		
9510.01.02	Dedução de Rec. p/ Formação do FUNDEB - FPM		-1.600.000,00		
9510.01.03	Dedução de Rec. p/ Formação do FUNDEB - IPVA		-82.000,00		
9510.01.04	Dedução de Rec. p/ Formação do FUNDEB - IPT/Exportação		-9.000,00		
9510.01.05	Dedução de Rec. p/ Formação do FUNDEB - ITR		-22.000,00		
9510.36.00	Dedução de Rec. p/ Formação do FUNDEB - ICMS Deson. LC		-6.000,00		
Total das Receitas (exceto intra-Orçamentárias)					20.813.316,00

Total Geral das Receitas	20.813.316,00
--------------------------	---------------





**QUADRO AUXILIAR DE DETALHAMENTO DA DESPESA**

ORGÃO 02 PODER EXECUTIVO  
UNIDADE 01 GABINETE DO PREFEITO  
SUB UNIDADE 02 ASSESSORIA JURÍDICA

Aplicação Programada	Proj/Ativ	Finalidade	Categoria	Detalhada	Total Grupo	Total Categ.	Total Func.
		F.R. - C.A.					
Manutenção das Atividades da Assessoria Jurídica	02.122.1000.2004.0000						56.000,00
3	DESPESAS CORREN					54.000,00	
3	OUTRAS DESPESAS CORRENTES				54.000,00		
	DIÁRIAS - PESSOAL CIVIL		3.3.90.14.00	1.000,00			
	MATERIAL DE CONSUMO		3.3.90.30.00	3.000,00			
	PASSAGENS E DESPESAS COM LOCOMOÇÃO		3.3.90.33.00	2.000,00			
	SERVIÇOS DE CONSULTORIA		3.3.90.35.00	48.000,00			
4	DESPESAS DE CAPIT					2.000,00	
4	INVESTIMENTOS				2.000,00		
	EQUIPAMENTOS E MATERIAL PERMANENTE		4.4.90.52.00	2.000,00			
<b>TOTAL</b>							<b>56.000,00</b>







QUADRO AUXILIAR DE DETALHAMENTO DA DESPESA

ORGÃO 02 PODER EXECUTIVO  
UNIDADE 02 SECRETARIA MUNICIPAL DE GESTÃO PÚBLICA  
SUB UNIDADE 01 SECRETARIA MUNICIPAL DE GESTÃO PÚBLICA

Aplicação Programada	Proj/Ativ	Finalidade	Categoria	Detalhada	Total/Grupo	Total Categ.	Total Func.
F.R. - C.A.							
Operacionalização das Sellenças Judiciais	02.062.0000.2025.0000						50.000,00
3 DESPESAS CORREN						50.000,00	
1 PESSOAL E ENCARGOS SOCIAIS					25.000,00		
SENTENÇAS JUDICIAIS			3.1.90.91.00	25.000,00			
3 OUTRAS DESPESAS CORRENTES					25.000,00		
SENTENÇAS JUDICIAIS			3.3.90.91.00	25.000,00			
Precatórios Judiciais	02.062.0000.2042.0000						140.000,00
3 DESPESAS CORREN						140.000,00	
1 PESSOAL E ENCARGOS SOCIAIS					20.000,00		
SENTENÇAS JUDICIAIS			3.1.90.91.00	20.000,00			
3 OUTRAS DESPESAS CORRENTES					120.000,00		
SENTENÇAS JUDICIAIS			3.3.90.91.00	120.000,00			
Manutenção das Atividades da Secretaria Municipal de Gestão Pública	04.122.0200.2006.0000						795.000,00
3 DESPESAS CORREN						770.000,00	
3 OUTRAS DESPESAS CORRENTES					770.000,00		
DIÁRIAS - PESSOAL CIVIL			3.3.90.14.00	30.000,00			
MATERIAL DE CONSUMO			3.3.90.30.00	80.000,00			
SERVIÇOS DE CONSULTORIA			3.3.90.35.00	100.000,00			
OUTROS SERVIÇOS DE TERCEIROS - PESSOA FÍSICA			3.3.90.36.00	75.000,00			
OUTROS SERVIÇOS DE TERCEIROS - PESSOA JURÍDICA			3.3.90.39.00	350.000,00			
OBRIGAÇÕES TRIBUTÁRIAS E CONTRIBUTIVAS			3.3.90.47.00	130.000,00			
INDENIZAÇÕES E RESTITUIÇÕES			3.3.90.93.00	5.000,00			
4 DESPESAS DE CAPT						25.000,00	
4 INVESTIMENTOS					25.000,00		
EQUIPAMENTOS E MATERIAL PERMANENTE			4.4.90.52.00	25.000,00			
Pessoal e Encargos em Geral	04.122.0200.2078.0000						3.500.000,00
3 DESPESAS CORREN						3.500.000,00	
1 PESSOAL E ENCARGOS SOCIAIS					3.500.000,00		
Pensões do RPPS e do Militar			3.1.90.03.00	3.000,00			
CONTRATAÇÃO POR TEMPO DETERMINADO			3.1.90.04.00	2.000,00			
VENCIMENTOS E VANTAGENS FIXAS - PESSOAL CIVIL			3.1.90.11.00	2.850.000,00			
OBRIGAÇÕES PATRONAIS			3.1.90.13.00	630.000,00			
INDENIZAÇÕES E RESTITUIÇÕES TRABALHISTAS			3.1.90.94.00	15.000,00			
Implantação da Cidade Digital	04.126.0201.2075.0000						4.000,00
3 DESPESAS CORREN						3.000,00	
3 OUTRAS DESPESAS CORRENTES					3.000,00		
MATERIAL DE CONSUMO			3.3.90.30.00	1.000,00			
OUTROS SERVIÇOS DE TERCEIROS - PESSOA FÍSICA			3.3.90.36.00	1.000,00			
OUTROS SERVIÇOS DE TERCEIROS - PESSOA JURÍDICA			3.3.90.39.00	1.000,00			
4 DESPESAS DE CAPT						1.000,00	
4 INVESTIMENTOS					1.000,00		
EQUIPAMENTOS E MATERIAL PERMANENTE			4.4.90.52.00	1.000,00			
Amortização da Dívida interna	28.843.0000.2066.0000						605.000,00
3 DESPESAS CORREN						5.000,00	
2 JUROS E ENCARGOS DA DÍVIDA					5.000,00		
JUROS SOBRE A DÍVIDA POR CONTRATO			3.2.90.21.00	5.000,00			
4 DESPESAS DE CAPT						600.000,00	
6 AMORTIZAÇÃO DA DÍVIDA					600.000,00		
PRINCIPAL DA DÍVIDA CONTRATUAL RESGATADA			4.6.90.71.00	600.000,00			



**PREF. MUNIC. DE GLÓRIA DE DOURADOS**  
Rua Tancredo de Almeida Neves, - CNPJ:03155942/0001-37

Orçamento Programa - Exercício de 2014

**QUADRO AUXILIAR DE DETALHAMENTO DA DESPESA**

Página 6

ORGÃO 02 PODER EXECUTIVO  
UNIDADE 02 SECRETARIA MUNICIPAL DE GESTÃO PÚBLICA  
SUB UNIDADE 01 SECRETARIA MUNICIPAL DE GESTÃO PÚBLICA

Aplicacao Programada	Proj/Ativ	Finalidade	Categoria	Detalhada	TotalGrupo	Total Categ.	Total Func.
		F.R. - C.A.					
<b>TOTAL</b>						5.094.000,00	





QUADRO AUXILIAR DE DETALHAMENTO DA DESPESA

ORGÃO 02 PODER EXECUTIVO  
UNIDADE 03 SECRETARIA MUNICIPAL DE INFRA ESTRUTURA  
SUB UNIDADE 01 SECRETARIA MUNICIPAL DE INFRA ESTRUTURA

Aplicação Programada	Proj/Ativ	Finalidade	Categoria	Detalhada	Total Grupo	Total Categ.	Total Func.
			F.R. - C.A.				
Manutenção das Atividades da Secretaria Municipal de Infraestrutura	04.122.0300.2016.0000						736.000,00
3	DESPESAS CORREN					730.000,00	
1	PESSOAL E ENCARGOS SOCIAIS				5.000,00		
	CONTRATAÇÃO POR TEMPO DETERMINADO		3.1.90.04.00	5.000,00			
3	OUTRAS DESPESAS CORRENTES				725.000,00		
	DIÁRIAS - PESSOAL CIVIL		3.3.90.14.00	15.000,00			
	MATERIAL DE CONSUMO		3.3.90.30.00	550.000,00			
	OUTROS SERVIÇOS DE TERCEIROS - PESSOA FÍSICA		3.3.90.36.00	40.000,00			
	OUTROS SERVIÇOS DE TERCEIROS - PESSOA JURÍDICA		3.3.90.39.00	120.000,00			
4	DESPESAS DE CAPIT					6.000,00	
4	INVESTIMENTOS				6.000,00		
	EQUIPAMENTOS E MATERIAL PERMANENTE		4.4.90.52.00	6.000,00			
Manutenção do Terminal Rodoviário	04.122.0300.2018.0000						70.000,00
3	DESPESAS CORREN					70.000,00	
3	OUTRAS DESPESAS CORRENTES				70.000,00		
	MATERIAL DE CONSUMO		3.3.90.30.00	50.000,00			
	OUTROS SERVIÇOS DE TERCEIROS - PESSOA FÍSICA		3.3.90.36.00	10.000,00			
	OUTROS SERVIÇOS DE TERCEIROS - PESSOA JURÍDICA		3.3.90.39.00	10.000,00			
Manutenção do Fundo Especial do Petróleo - FEP	04.122.0300.2081.0000						125.000,00
3	DESPESAS CORREN					125.000,00	
3	OUTRAS DESPESAS CORRENTES				125.000,00		
	MATERIAL DE CONSUMO		3.3.90.30.00	90.000,00			
	OUTROS SERVIÇOS DE TERCEIROS - PESSOA FÍSICA		3.3.90.36.00	16.000,00			
	OUTROS SERVIÇOS DE TERCEIROS - PESSOA JURÍDICA		3.3.90.39.00	17.000,00			
	OBRIGAÇÕES TRIBUTÁRIAS E CONTRIBUTIVAS		3.3.90.47.00	2.000,00			
Construção/Reforma e Ampliação de Próprios Municipais	04.122.0302.1002.0000						25.000,00
4	DESPESAS DE CAPIT					25.000,00	
4	INVESTIMENTOS				25.000,00		
	OBRAS E INSTALAÇÕES		4.4.90.51.00	25.000,00			
Implementação das Ações do CIDECO	04.122.0305.2099.0000						55.000,00
3	DESPESAS CORREN					55.000,00	
3	OUTRAS DESPESAS CORRENTES				55.000,00		
	RATEIO PELA PARTICIPAÇÃO EM CONSÓRCIO PÚBLICO		3.3.71.70.00	55.000,00			
Manutenção das Ações e Serviços c/ Recursos da CIDE	15.122.0300.2083.0000						43.000,00
3	DESPESAS CORREN					43.000,00	
3	OUTRAS DESPESAS CORRENTES				43.000,00		
	MATERIAL DE CONSUMO		3.3.90.30.00	25.000,00			
	OUTROS SERVIÇOS DE TERCEIROS - PESSOA FÍSICA		3.3.90.36.00	8.000,00			
	OUTROS SERVIÇOS DE TERCEIROS - PESSOA JURÍDICA		3.3.90.39.00	6.000,00			
	OBRIGAÇÕES TRIBUTÁRIAS E CONTRIBUTIVAS		3.3.90.47.00	4.000,00			
Aquisição de Veículos/Maquinários e Caminhões	15.451.0300.1018.0000						350.000,00
4	DESPESAS DE CAPIT					350.000,00	
4	INVESTIMENTOS				350.000,00		
	EQUIPAMENTOS E MATERIAL PERMANENTE		4.4.90.52.00	350.000,00			
Pavimentação/Drenagem e Revitalização de Vias Públicas	15.451.0301.1017.0000						1.818.316,00
4	DESPESAS DE CAPIT					1.818.316,00	



**PREF. MUNIC. DE GLÓRIA DE DOURADOS**

Rua Tancredo de Almeida Neves, - CNPJ:03155942/0001-37

Orçamento Programa - Exercício de 2014

**QUADRO AUXILIAR DE DETALHAMENTO DA DESPESA**

Página 9

ORGÃO 02 PODER EXECUTIVO  
UNIDADE 04 SECRETARIA MUNICIPAL DE DESENVOLVIMENTO SUSTENTÁVEL  
SUB UNIDADE 01 SECRETARIA MUNICIPAL DE DESENVOLVIMENTO SUSTENTÁVEL

Aplicação Programada	Proj/Ativ	Finalidade F.R. - C.A.	Categoria	Detalhada	Total Grupo	Total Categ.	Total Func.
Manutenção das Atividades da Secretaria Municipal de Desenvolvimento Sustentável	04.122.0400.2010.0000						260.000,00
3 DESPESAS CORREN						250.000,00	
1 PESSOAL E ENCARGOS SOCIAIS					5.000,00		
CONTRATAÇÃO POR TEMPO DETERMINADO			3.1.90.04.00	5.000,00			
3 OUTRAS DESPESAS CORRENTES					245.000,00		
MATERIAL DE CONSUMO			3.3.90.30.00	50.000,00			
OUTROS SERVIÇOS DE TERCEIROS - PESSOA FÍSICA			3.3.90.36.00	75.000,00			
OUTROS SERVIÇOS DE TERCEIROS - PESSOA JURÍDICA			3.3.90.39.00	120.000,00			
4 DESPESAS DE CAPITAL						10.000,00	
4 INVESTIMENTOS					10.000,00		
EQUIPAMENTOS E MATERIAL PERMANENTE			4.4.90.52.00	10.000,00			
Manutenção do Departamento de Meio Ambiente	04.122.0400.2020.0000					12.000,00	12.000,00
3 DESPESAS CORREN						12.000,00	
3 OUTRAS DESPESAS CORRENTES					12.000,00		
MATERIAL DE CONSUMO			3.3.90.30.00	8.000,00			
OUTROS SERVIÇOS DE TERCEIROS - PESSOA FÍSICA			3.3.90.36.00	1.000,00			
OUTROS SERVIÇOS DE TERCEIROS - PESSOA JURÍDICA			3.3.90.39.00	3.000,00			
Reforma e Ampliação do Parque de Exposição	04.122.0401.1043.0000					35.000,00	35.000,00
4 DESPESAS DE CAPITAL						35.000,00	
4 INVESTIMENTOS					35.000,00		
OBRAS E INSTALAÇÕES			4.4.90.51.00	35.000,00			
Implantação e Destinação de Resíduos Sólidos	18.541.0301.1044.0000					500.000,00	500.000,00
4 DESPESAS DE CAPITAL						500.000,00	
4 INVESTIMENTOS					500.000,00		
OBRAS E INSTALAÇÕES			4.4.90.51.00	500.000,00			
Reestruturação do Viveiro de Mudas	18.541.0402.2013.0000					40.000,00	40.000,00
3 DESPESAS CORREN						40.000,00	
3 OUTRAS DESPESAS CORRENTES					40.000,00		
MATERIAL DE CONSUMO			3.3.90.30.00	10.000,00			
Material, Bem ou Serviço para Distribuição Gratuita			3.3.90.32.00	10.000,00			
OUTROS SERVIÇOS DE TERCEIROS - PESSOA FÍSICA			3.3.90.36.00	15.000,00			
OUTROS SERVIÇOS DE TERCEIROS - PESSOA JURÍDICA			3.3.90.39.00	5.000,00			
Construção da Associação dos Produtores Orgânicos MS - APOMS	20.601.0401.1005.0000					1.000,00	1.000,00
4 DESPESAS DE CAPITAL						1.000,00	
4 INVESTIMENTOS					1.000,00		
OBRAS E INSTALAÇÕES			4.4.90.51.00	1.000,00			
Construção do Centro Territorial de Form. e Apoio Tec. p/ Agro. Familiar	20.606.0401.1008.0000					2.000,00	2.000,00
4 DESPESAS DE CAPITAL						2.000,00	
4 INVESTIMENTOS					2.000,00		
OBRAS E INSTALAÇÕES			4.4.90.51.00	1.000,00			
EQUIPAMENTOS E MATERIAL PERMANENTE			4.4.90.52.00	1.000,00			
Aquisição de Patrulha Mecanizada	20.606.0401.1036.0000					500.000,00	500.000,00
4 DESPESAS DE CAPITAL						500.000,00	
4 INVESTIMENTOS					500.000,00		
EQUIPAMENTOS E MATERIAL PERMANENTE			4.4.90.52.00	500.000,00			



**PREF. MUNIC. DE GLÓRIA DE DOURADOS**

Rua Tancredo de Almeida Neves, - CNPJ:03155942/0001-37

Orçamento Programa - Exercício de 2014

Página 11

**QUADRO AUXILIAR DE DETALHAMENTO DA DESPESA**

ORGÃO 02 PODER EXECUTIVO  
UNIDADE 05 SECRETARIA MUNICIPAL DE EDUCAÇÃO E CULTURA  
SUB UNIDADE 01 SECRETARIA MUNICIPAL DE EDUCAÇÃO E CULTURA

Aplicação Programada	Proj/Ativ	Finalidade	Categoria	Detalhada	TotalGrupo	Total Categ.	Total Func.
		F.R. - C.A.					
Programa Nacional de Alimentação Escolar	12.306.0502.2058.0000						160.000,00
3	DESPESAS CORREN					160.000,00	
3	OUTRAS DESPESAS CORRENTES						
	MATERIAL DE CONSUMO		3.3.90.30.00	50.000,00			
	MATERIAL DE CONSUMO		3.3.90.30.00	110.000,00			
Manutenção das Atividades da Secretaria Municipal de Educação	12.361.0500.2053.0000						686.000,00
3	DESPESAS CORREN					684.000,00	
1	PESSOAL E ENCARGOS SOCIAIS				376.000,00		
	CONTRATAÇÃO POR TEMPO DETERMINADO		3.1.90.04.00	1.000,00			
	VENCIMENTOS E VANTAGENS FIXAS - PESSOAL CIVIL		3.1.90.11.00	295.000,00			
	OBRIGAÇÕES PATRONAIS		3.1.90.13.00	80.000,00			
3	OUTRAS DESPESAS CORRENTES				308.000,00		
	DIÁRIAS - PESSOAL CIVIL		3.3.90.14.00	20.000,00			
	MATERIAL DE CONSUMO		3.3.90.30.00	113.000,00			
	MATERIAL DE CONSUMO		3.3.90.30.00	15.000,00			
	Material, Bem ou Serviço para Distribuição Gratuita		3.3.90.32.00	3.000,00			
	PASSAGENS E DESPESAS COM LOCOMOÇÃO		3.3.90.33.00	2.000,00			
	OUTROS SERVIÇOS DE TERCEIROS - PESSOA FÍSICA		3.3.90.36.00	35.000,00			
	OUTROS SERVIÇOS DE TERCEIROS - PESSOA FÍSICA		3.3.90.36.00	10.000,00			
	OUTROS SERVIÇOS DE TERCEIROS - PESSOA JURÍDICA		3.3.90.39.00	100.000,00			
	OUTROS SERVIÇOS DE TERCEIROS - PESSOA JURÍDICA		3.3.90.39.00	10.000,00			
4	DESPESAS DE CAPIT					2.000,00	
4	INVESTIMENTOS				2.000,00		
	EQUIPAMENTOS E MATERIAL PERMANENTE		4.4.90.52.00	2.000,00			
Programa Nacional de Apoio ao Transporte Escolar	12.361.0501.2007.0000						398.000,00
3	DESPESAS CORREN					398.000,00	
3	OUTRAS DESPESAS CORRENTES				398.000,00		
	MATERIAL DE CONSUMO		3.3.90.30.00	25.000,00			
	MATERIAL DE CONSUMO		3.3.90.30.00	41.000,00			
	MATERIAL DE CONSUMO		3.3.90.30.00	150.000,00			
	OUTROS SERVIÇOS DE TERCEIROS - PESSOA FÍSICA		3.3.90.36.00	5.000,00			
	OUTROS SERVIÇOS DE TERCEIROS - PESSOA FÍSICA		3.3.90.36.00	5.000,00			
	OUTROS SERVIÇOS DE TERCEIROS - PESSOA FÍSICA		3.3.90.36.00	30.000,00			
	OUTROS SERVIÇOS DE TERCEIROS - PESSOA JURÍDICA		3.3.90.39.00	15.000,00			
	OUTROS SERVIÇOS DE TERCEIROS - PESSOA JURÍDICA		3.3.90.39.00	17.000,00			
	OUTROS SERVIÇOS DE TERCEIROS - PESSOA JURÍDICA		3.3.90.39.00	110.000,00			
Manutenção das Atividades do Ensino Fundamental	12.361.0503.2052.0000						310.000,00
3	DESPESAS CORREN					310.000,00	
1	PESSOAL E ENCARGOS SOCIAIS				25.000,00		
	CONTRATAÇÃO POR TEMPO DETERMINADO		3.1.90.04.00	5.000,00			
	VENCIMENTOS E VANTAGENS FIXAS - PESSOAL CIVIL		3.1.90.11.00	15.000,00			
	OBRIGAÇÕES PATRONAIS		3.1.90.13.00	5.000,00			
3	OUTRAS DESPESAS CORRENTES				285.000,00		
	MATERIAL DE CONSUMO		3.3.90.30.00	160.000,00			
	Material, Bem ou Serviço para Distribuição Gratuita		3.3.90.32.00	25.000,00			
	OUTROS SERVIÇOS DE TERCEIROS - PESSOA FÍSICA		3.3.90.36.00	15.000,00			
	OUTROS SERVIÇOS DE TERCEIROS - PESSOA JURÍDICA		3.3.90.39.00	85.000,00			
Construção/Reforma e Ampliação de UND. Escolares	12.361.0504.1019.0000						215.000,00
4	DESPESAS DE CAPIT					215.000,00	

**PREF. MUNIC. DE GLÓRIA DE DOURADOS**

Rua Tancredo de Almeida Neves, - CNPJ:03155942/0001-37

Orçamento Programa - Exercício de 2014

**QUADRO AUXILIAR DE DETALHAMENTO DA DESPESA**

Página 12

ORGÃO 02 PODER EXECUTIVO  
UNIDADE 05 SECRETARIA MUNICIPAL DE EDUCAÇÃO E CULTURA  
SUB UNIDADE 01 SECRETARIA MUNICIPAL DE EDUCAÇÃO E CULTURA

Aplicação Programada	Proj/Ativ	Finalidade F.R. - C.A.	Categoria	Detalhada	TotalGrupo	Total Categ.	Total Func.
Construção/Reforma e Ampliação de UND. Escolares	12.361.0504.1019.0000						215.000,00
4 DESPESAS DE CAPIT						215.000,00	
4 INVESTIMENTOS					215.000,00		
OBRAS E INSTALAÇÕES			4.4.90.51.00	15.000,00			
OBRAS E INSTALAÇÕES			4.4.90.51.00	100.000,00			
OBRAS E INSTALAÇÕES			4.4.90.51.00	100.000,00			
Construção/Reforma e Ampliação de Quadras/Escolas	12.361.0504.1040.0000						125.000,00
4 DESPESAS DE CAPIT						125.000,00	
4 INVESTIMENTOS					125.000,00		
OBRAS E INSTALAÇÕES			4.4.90.51.00	25.000,00			
OBRAS E INSTALAÇÕES			4.4.90.51.00	50.000,00			
OBRAS E INSTALAÇÕES			4.4.90.51.00	50.000,00			
Apoio Financeiro e Manutenção do Ensino Superior (UNIDERP)	12.364.0503.2017.0000						97.000,00
3 DESPESAS CORREN						97.000,00	
3 OUTRAS DESPESAS CORRENTES					97.000,00		
SUBVENÇÕES SOCIAIS			3.3.50.43.00	65.000,00			
DIÁRIAS - PESSOAL CIVIL			3.3.90.14.00	1.000,00			
MATERIAL DE CONSUMO			3.3.90.30.00	5.000,00			
OUTROS SERVIÇOS DE TERCEIROS - PESSOA FÍSICA			3.3.90.36.00	6.000,00			
OUTROS SERVIÇOS DE TERCEIROS - PESSOA JURÍDICA			3.3.90.39.00	20.000,00			
Manutenção das Atividades da Educação Infantil	12.365.0503.2057.0000						78.000,00
3 DESPESAS CORREN						56.000,00	
1 PESSOAL E ENCARGOS SOCIAIS					6.000,00		
VENCIMENTOS E VANTAGENS FIXAS - PESSOAL CIVIL			3.1.90.11.00	5.000,00			
OBRIGAÇÕES PATRONAIS			3.1.90.13.00	1.000,00			
3 OUTRAS DESPESAS CORRENTES					50.000,00		
MATERIAL DE CONSUMO			3.3.90.30.00	5.000,00			
MATERIAL DE CONSUMO			3.3.90.30.00	15.000,00			
OUTROS SERVIÇOS DE TERCEIROS - PESSOA FÍSICA			3.3.90.36.00	10.000,00			
OUTROS SERVIÇOS DE TERCEIROS - PESSOA JURÍDICA			3.3.90.39.00	5.000,00			
OUTROS SERVIÇOS DE TERCEIROS - PESSOA JURÍDICA			3.3.90.39.00	15.000,00			
4 DESPESAS DE CAPIT						22.000,00	
4 INVESTIMENTOS					22.000,00		
EQUIPAMENTOS E MATERIAL PERMANENTE			4.4.90.52.00	20.000,00			
EQUIPAMENTOS E MATERIAL PERMANENTE			4.4.90.52.00	2.000,00			
Const/Refor.e Ampliação de Centros Educacionais	12.365.0504.1020.0000						115.000,00
4 DESPESAS DE CAPIT						115.000,00	
4 INVESTIMENTOS					115.000,00		
OBRAS E INSTALAÇÕES			4.4.90.51.00	15.000,00			
OBRAS E INSTALAÇÕES			4.4.90.51.00	50.000,00			
OBRAS E INSTALAÇÕES			4.4.90.51.00	50.000,00			
Construção/Reforma e Ampliação de Unidade Esportivas	27.812.0507.1007.0000						100.000,00
4 DESPESAS DE CAPIT						100.000,00	
4 INVESTIMENTOS					100.000,00		
OBRAS E INSTALAÇÕES			4.4.90.51.00	100.000,00			
Operacionalização e Manutenção do Esporte Amador	27.812.0507.2055.0000						34.000,00
3 DESPESAS CORREN						34.000,00	
1 PESSOAL E ENCARGOS SOCIAIS					1.000,00		
CONTRATAÇÃO POR TEMPO DETERMINADO			3.1.90.04.00	1.000,00			

















ESTADO DE MATO GROSSO DO SUL  
PREFEITURA MUNICIPAL DE GLÓRIA DE DOURADOS  
CNPJ: 03.155.942/0001-37  
Rua Tancredo de Almeida Neves, s/n° - CEAD – CEP 79730-000

---

## 2.2 – FUNDO DE INVESTIMENTOS CULTURAIS

---

**PREF. MUNIC. DE GLÓRIA DE DOURADOS**

Rua Tancredo de Almeida Neves, - CNPJ:03155942/0001-37

Orçamento Programa - Exercício de 2014

**PREVISÃO DA RECEITA**

Unid. Gestora: 7 - FUNDO DE INVESTIMENTOS CULTURAIS

Anexo 02

Página 1

Código	Especificação	F.R.	Desdobramento	SubCategoria Fonte	Categoria Econômica
1000.00.00	RECEITAS CORRENTES				1.000,00
1300.00.00	RECEITA PATRIMONIAL			1.000,00	
1320.00.00	RECEITAS DE VALORES MOBILIARIOS			1.000,00	
1325.00.00	REMUNERACAO DE DEPOSITOS BANCARIOS		1.000,00		
1325.01.00	REMUNERACAO DE DEPOSITOS DE RECURSOS VINCULA		1.000,00		
1325.01.99	RECEITA REMUN. OUTROS DEPOS BANC. RECURSOS VINC		1.000,00		
Total das Receitas (exceto Intra-Orçamentárias)					1.000,00

Total Geral das Receitas					1.000,00
--------------------------	--	--	--	--	----------





ESTADO DE MATO GROSSO DO SUL  
PREFEITURA MUNICIPAL DE GLÓRIA DE DOURADOS  
CNPJ: 03.155.942/0001-37  
Rua Tancredo de Almeida Neves, s/n° - CEAD - CEP 79730-000

---

### 2.3 – FUNDO LOCAL DE HABITAÇÃO DE INTERESSE SOCIAL

---



**PREF. MUNIC. DE GLÓRIA DE DOURADOS**

Rua Tancredo de Almeida Neves, - CNPJ:03155942/0001-37

Orçamento Programa - Exercício de 2014

**PREVISÃO DA RECEITA**

Anexo 02

Página 1

Unid. Gestora: 9 - FUNDO LOCAL DE HABITAÇÃO DE INTERESSE SOCIAL

Código	Especificação	F.R.	Desdobramento	SubCategoria Fonte	Categoria Econômica
2000.00.00	RECEITAS DE CAPITAL				1.000,00
2400.00.00	TRANSFERENCIAS DE CAPITAL			1.000,00	
2470.00.00	TRANSFERENCIAS DE CONVENIOS			1.000,00	
2471.00.00	TRANSFERÊNCIAS DE CONVÊNIOS DA UNIÃO E DE SUAS		1.000,00		
2471.99.00	OUTRAS TRANSFERÊNCIAS DE CONVÊNIOS DA UNIÃO		1.000,00		
2471.99.00	OUTRAS TRANSFERÊNCIAS DE CONVÊNIOS DA UNIÃO		1.000,00		
Total das Receitas (exceto Intra-Orçamentárias)					1.000,00

Total Geral das Receitas					1.000,00
--------------------------	--	--	--	--	----------





ESTADO DE MATO GROSSO DO SUL  
PREFEITURA MUNICIPAL DE GLÓRIA DE DOURADOS  
CNPJ: 03.155.942/0001-37  
Rua Tancredo de Almeida Neves, s/nº - CEAD - CEP 79730-000

---

#### 2.4 – FUNDO MUNICIPAL DE ASSISTÊNCIA SOCIAL



**PREF. MUNIC. DE GLÓRIA DE DOURADOS**  
Rua Tancredo de Almeida Neves, - CNPJ:03155942/0001-37

Orçamento Programa - Exercício de 2014

**PREVISÃO DA RECEITA**

Anexo 02

Página 1

Unid. Gestora: 3 - FUNDO MUNICIPAL DE ASSISTÊNCIA SOCIAL

Código	Especificação	F.R.	Desdobramento	SubCategoria Fonte	Categoria Econômica
1000.00.00	RECEITAS CORRENTES				317.000,00
1300.00.00	RECEITA PATRIMONIAL			4.000,00	
1320.00.00	RECEITAS DE VALORES MOBILIÁRIOS			4.000,00	
1325.00.00	REMUNERAÇÃO DE DEPOSITOS BANCÁRIOS		4.000,00		
1325.01.00	REMUNERAÇÃO DE DEPOSITOS DE RECURSOS VINCULADA		4.000,00		
1325.01.10	Receita de Remun. de Dep. Banc. de Recur Vinc. FNAS		4.000,00		
1700.00.00	TRANSFERÊNCIAS CORRENTES			313.000,00	
1720.00.00	TRANSFERÊNCIAS INTERGOVERNAMENTAIS			313.000,00	
1721.00.00	TRANSFERÊNCIAS DA UNIÃO		280.000,00		
1721.34.00	TRANSFERÊNCIA DE RECURSOS FNAS		280.000,00		
1721.34.00	TRANSFERÊNCIA DE RECURSOS FNAS		16.000,00		
1721.34.00	TRANSFERÊNCIA DE RECURSOS FNAS		15.000,00		
1721.34.00	TRANSFERÊNCIA DE RECURSOS FNAS		23.000,00		
1721.34.00	TRANSFERÊNCIA DE RECURSOS FNAS		54.000,00		
1721.34.00	TRANSFERÊNCIA DE RECURSOS FNAS		12.000,00		
1721.34.00	TRANSFERÊNCIA DE RECURSOS FNAS		78.000,00		
1721.34.00	TRANSFERÊNCIA DE RECURSOS FNAS		31.000,00		
1721.34.00	TRANSFERÊNCIA DE RECURSOS FNAS		9.000,00		
1721.34.00	TRANSFERÊNCIA DE RECURSOS FNAS		42.000,00		
1722.00.00	TRANSFERÊNCIAS DOS ESTADOS		33.000,00		
1722.99.00	OUTRAS TRANSFERÊNCIAS DOS ESTADOS		33.000,00		
1722.99.53	FEAS Fundo Estadual de Assistência Social - Dec nº 13111/11		33.000,00		
Total das Receitas (exceto Intra-Orçamentárias)					317.000,00

Total Geral das Receitas	317.000,00
--------------------------	------------



**PREF. MUNIC. DE GLÓRIA DE DOURADOS**

Rua Tancredo de Almeida Neves, - CNPJ:03155942/0001-37

Orçamento Programa - Exercício de 2014

Página 2

**QUADRO AUXILIAR DE DETALHAMENTO DA DESPESA**

ORGÃO 02 PODER EXECUTIVO  
UNIDADE 06 SECRETARIA MUNICIPAL DE ASSISTÊNCIA SOCIAL E CIDADANIA  
SUB UNIDADE 03 FUNDO MUNICIPAL DE ASSISTÊNCIA SOCIAL

Aplicação Programada	Proj/Ativ	Finalidade	Categoria	Detalhada	TotalGrupo	Total Categ.	Total Func.
		F.R. - C.A					
Manutenção do Piso Fixo de Média Complexidade "PFMC"	08.244.0601.2044.0000						78.000,00
3	DESPESAS CORREN					77.000,00	
1	PESSOAL E ENCARGOS SOCIAIS				2.000,00		
	VENCIMENTOS E VANTAGENS FIXAS - PESSOAL CIVIL		3.1.90.11.00	1.000,00			
	OBRIGAÇÕES PATRONAIS		3.1.90.13.00	1.000,00			
3	OUTRAS DESPESAS CORRENTES				75.000,00		
	MATERIAL DE CONSUMO		3.3.90.30.00	50.000,00			
	OUTROS SERVIÇOS DE TERCEIROS - PESSOA FÍSICA		3.3.90.36.00	10.000,00			
	OUTROS SERVIÇOS DE TERCEIROS - PESSOA JURÍDICA		3.3.90.39.00	15.000,00			
4	DESPESAS DE CAPÍT					1.000,00	
4	INVESTIMENTOS				1.000,00		
	EQUIPAMENTOS E MATERIAL PERMANENTE		4.4.90.52.00	1.000,00			
Manutenção das Atividades do Fundo de Assistência Social	08.244.0601.2068.0000						701.700,00
3	DESPESAS CORREN					699.700,00	
1	PESSOAL E ENCARGOS SOCIAIS				635.000,00		
	VENCIMENTOS E VANTAGENS FIXAS - PESSOAL CIVIL		3.1.90.11.00	520.000,00			
	OBRIGAÇÕES PATRONAIS		3.1.90.13.00	115.000,00			
3	OUTRAS DESPESAS CORRENTES				64.700,00		
	DIÁRIAS - PESSOAL CIVIL		3.3.90.14.00	2.000,00			
	MATERIAL DE CONSUMO		3.3.90.30.00	7.000,00			
	Material, Bem ou Serviço para Distribuição Gratuita		3.3.90.32.00	3.000,00			
	PASSAGENS E DESPESAS COM LOCOMOÇÃO		3.3.90.33.00	1.000,00			
	OUTROS SERVIÇOS DE TERCEIROS - PESSOA FÍSICA		3.3.90.36.00	46.700,00			
	OUTROS SERVIÇOS DE TERCEIROS - PESSOA JURÍDICA		3.3.90.39.00	5.000,00			
4	DESPESAS DE CAPÍT					2.000,00	
4	INVESTIMENTOS				2.000,00		
	EQUIPAMENTOS E MATERIAL PERMANENTE		4.4.90.52.00	2.000,00			
Manutenção do Índice de Gestão Descentralizada - IGD PBF	08.244.0601.2084.0000						16.000,00
3	DESPESAS CORREN					14.000,00	
3	OUTRAS DESPESAS CORRENTES				14.000,00		
	DIÁRIAS - PESSOAL CIVIL		3.3.90.14.00	2.000,00			
	MATERIAL DE CONSUMO		3.3.90.30.00	7.000,00			
	OUTROS SERVIÇOS DE TERCEIROS - PESSOA FÍSICA		3.3.90.36.00	2.500,00			
	OUTROS SERVIÇOS DE TERCEIROS - PESSOA JURÍDICA		3.3.90.39.00	2.500,00			
4	DESPESAS DE CAPÍT					2.000,00	
4	INVESTIMENTOS				2.000,00		
	EQUIPAMENTOS E MATERIAL PERMANENTE		4.4.90.52.00	2.000,00			
Índice de Gestão Descentralizada - IGD SUAS	08.244.0601.2085.0000						15.000,00
3	DESPESAS CORREN					12.000,00	
3	OUTRAS DESPESAS CORRENTES				12.000,00		
	DIÁRIAS - PESSOAL CIVIL		3.3.90.14.00	7.000,00			
	MATERIAL DE CONSUMO		3.3.90.30.00	2.000,00			
	OUTROS SERVIÇOS DE TERCEIROS - PESSOA FÍSICA		3.3.90.36.00	2.000,00			
	OUTROS SERVIÇOS DE TERCEIROS - PESSOA JURÍDICA		3.3.90.39.00	1.000,00			
4	DESPESAS DE CAPÍT					3.000,00	
4	INVESTIMENTOS				3.000,00		
	EQUIPAMENTOS E MATERIAL PERMANENTE		4.4.90.52.00	3.000,00			
Manutenção do Piso Alta Complexidade - PAC I	08.244.0601.2086.0000						23.000,00
3	DESPESAS CORREN					21.000,00	





ESTADO DE MATO GROSSO DO SUL  
PREFEITURA MUNICIPAL DE GLÓRIA DE DOURADOS  
CNPJ: 03.155.942/0001-37  
Rua Tancredo de Almeida Neves, s/n° - CEAD - CEP 79730-000

---

## 2.5 – FUNDO MUNICIPAL DE INVESTIMENTO SOCIAL

---



**PREF. MUNIC. DE GLÓRIA DE DOURADOS**

Rua Tancredo de Almeida Neves, - CNPJ: 03155942/0001-37

Orçamento Programa - Exercício de 2014

**RECEITAS SEGUNDAS AS CATEGORIAS ECONOMICAS**

Anexo 02

Página 1

Unid. Gestora: 5 - FUNDO MUNICIPAL DE INVESTIMENTO SOCIAL

Código	Especificação	F.R.	Desdobramento	SubCategoria Fonte	Categoria Económica
1000.00.00	RECEITAS CORRENTES				136.000,00
1300.00.00	RECEITA PATRIMONIAL			1.000,00	
1320.00.00	RECEITAS DE VALORES MOBILIARIOS			1.000,00	
1325.00.00	REMUNERACAO DE DEPOSITOS BANCARIOS		1.000,00		
1325.01.00	REMUNERACAO DE DEPOSITOS DE RECURSOS VINCULA		1.000,00		
1325.01.99	RECEITA REMUN.OUTROS DEPÓS.BANC.RECURSOS VINC		1.000,00		
1700.00.00	TRANSFERENCIAS CORRENTES			135.000,00	
1720.00.00	TRANSFERENCIAS INTERGOVERNAMENTAIS			135.000,00	
1722.00.00	TRANSFERENCIAS DOS ESTADOS		135.000,00		
1722.99.00	OUTRAS TRANSFERÊNCIAS DOS ESTADOS		135.000,00		
1722.99.52	FIS - Fundo de Investimentos Sociais - Lei nº 2.105/2000		135.000,00		
Total das Receitas (exceto Intra-Orçamentárias)					136.000,00

Total Geral das Receitas					136.000,00
--------------------------	--	--	--	--	------------



**QUADRO AUXILIAR DE DETALHAMENTO DA DESPESA**

ORGÃO 02 PODER EXECUTIVO  
UNIDADE 06 SECRETARIA MUNICIPAL DE ASSISTÊNCIA SOCIAL E CIDADANIA  
SUB UNIDADE 02 FUNDO MUNICIPAL DE INVESTIMENTO SOCIAL

Aplicação Programada	Proj/Ativ	Finalidade F.R. - C.A.	Categoria	Detalhada	Total Grupo	Total Categ.	Total Func.
Manutenção das Ações e Serviços do FIS	08.244.0601.2049.0000						136.000,00
3	DESPESAS CORREN					111.000,00	
3	OUTRAS DESPESAS CORRENTES				111.000,00		
	MATERIAL DE CONSUMO		3.3.90.30.00	21.000,00			
	Material, Bem ou Serviço para Distribuição Gratuita		3.3.90.32.00	65.000,00			
	OUTROS SERVIÇOS DE TERCEIROS - PESSOA FÍSICA		3.3.90.36.00	10.000,00			
	OUTROS SERVIÇOS DE TERCEIROS - PESSOA JURÍDICA		3.3.90.39.00	10.000,00			
	OUTROS AUXÍLIOS FINANCEIROS A PESSOA FÍSICA		3.3.90.48.00	5.000,00			
4	DESPESAS DE CAPIT					25.000,00	
4	INVESTIMENTOS				25.000,00		
	EQUIPAMENTOS E MATERIAL PERMANENTE		4.4.90.52.00	25.000,00			
<b>TOTAL</b>							<b>136.000,00</b>



ESTADO DE MATO GROSSO DO SUL  
PREFEITURA MUNICIPAL DE GLÓRIA DE DOURADOS  
CNPJ: 03.155.942/0001-37  
Rua Tancredo de Almeida Neves, s/nº - CEAD - CEP 79730-000

---

## 2.6 – FUNDO MUNICIPAL DE SAÚDE

---

**PREF. MUNIC. DE GLÓRIA DE DOURADOS**

Rua Tancredo de Almeida Neves, - CNPJ:03155942/0001-37

Orçamento Programa - Exercício de 2014

**PREVISÃO DA RECEITA**

Unid. Gestora: 2 - FUNDO MUNICIPAL DE SAÚDE

Anexo 02

Página 1

Código	Especificação	F.R.	Desdobramento	SubCategoria Fonte	Categoria Econômica
1000.00.00	RECEITAS CORRENTES				1.751.000,00
1300.00.00	RECEITA PATRIMONIAL			29.000,00	
1320.00.00	RECEITAS DE VALORES MOBILIARIOS			29.000,00	
1325.00.00	REMUNERACAO DE DEPOSITOS BANCARIOS		29.000,00		
1325.01.00	REMUNERACAO DE DEPOSITOS DE RECURSOS VINCULA		29.000,00		
1325.01.03	Recelta de Remun. de Dep. Banc. de Recur. Vinc - FNS		25.000,00		
1325.01.06	Recelta de Remun. de Dep. Banc. de Recur. Vinc -Ações Saúd		4.000,00		
1700.00.00	TRANSFERENCIAS CORRENTES			1.722.000,00	
1720.00.00	TRANSFERENCIAS INTERGOVERNAMENTAIS			1.722.000,00	
1721.00.00	TRANSFERÊNCIAS DA UNIÃO		1.291.000,00		
1721.33.00	TRANSFERÊNCIA DE RECURSOS SUS- FUNDO A FUNDO		1.291.000,00		
1721.33.01	BLOCO DA ASSISTÊNCIA FARMACÊUTICA		51.000,00		
1721.33.02	BLOCO DA ATENÇÃO BÁSICA		20.000,00		
1721.33.02	BLOCO DA ATENÇÃO BÁSICA		410.000,00		
1721.33.02	BLOCO DA ATENÇÃO BÁSICA		210.000,00		
1721.33.02	BLOCO DA ATENÇÃO BÁSICA		40.000,00		
1721.33.02	BLOCO DA ATENÇÃO BÁSICA		121.000,00		
1721.33.02	BLOCO DA ATENÇÃO BÁSICA		270.000,00		
1721.33.02	BLOCO DA ATENÇÃO BÁSICA		36.000,00		
1721.33.03	BLOCO DA MÉDIA E ALTA COMPLEXIDADE AMBULATORIA		68.000,00		
1721.33.03	BLOCO DA MÉDIA E ALTA COMPLEXIDADE AMBULATORIA		2.000,00		
1721.33.03	BLOCO DA MÉDIA E ALTA COMPLEXIDADE AMBULATORIA		10.000,00		
1721.33.04	BLOCO DA VIGILÂNCIA EM SAÚDE		45.000,00		
1721.33.04	BLOCO DA VIGILÂNCIA EM SAÚDE		2.000,00		
1721.33.04	BLOCO DA VIGILÂNCIA EM SAÚDE		5.000,00		
1721.33.04	BLOCO DA VIGILÂNCIA EM SAÚDE		1.000,00		
1722.00.00	TRANSFERENCIAS DOS ESTADOS		431.000,00		
1722.33.00	TRANSF.RECUR. ESTADO P/PROGR. SAÚDE-REPASSE FUI		431.000,00		
1722.33.01	BLOCO DA ASSISTÊNCIA FARMACÊUTICA		19.000,00		
1722.33.01	BLOCO DA ASSISTÊNCIA FARMACÊUTICA		5.000,00		
1722.33.02	BLOCO DA ATENÇÃO BÁSICA		170.000,00		
1722.33.02	BLOCO DA ATENÇÃO BÁSICA		72.000,00		
1722.33.02	BLOCO DA ATENÇÃO BÁSICA		33.000,00		
1722.33.02	BLOCO DA ATENÇÃO BÁSICA		130.000,00		
1722.33.04	BLOCO DA VGS - VIGILÂNCIA EM SAÚDE		1.000,00		
1722.33.04	BLOCO DA VGS - VIGILÂNCIA EM SAÚDE		1.000,00		
2000.00.00	RECEITAS DE CAPITAL				539.000,00
2400.00.00	TRANSFERENCIAS DE CAPITAL			539.000,00	
2420.00.00	TRANSFERENCIAS INTERGOVERNAMENTAIS			237.000,00	
2421.00.00	TRANSFERÊNCIAS DA UNIÃO		237.000,00		
2421.01.00	TRANSFERÊNCIA DE RECURSOS DO SUS		237.000,00		
2470.00.00	TRANSFERENCIAS DE CONVENIOS			302.000,00	
2471.00.00	TRANSFERÊNCIAS DE CONVÊNIO DA UNIÃO E DE SUAS		201.000,00		
2471.01.00	TRANSF.CONVÊNIO DA UNIÃO PARA O SUS		201.000,00		
2471.01.00	TRANSF.CONVÊNIO DA UNIÃO PARA O SUS		201.000,00		
2472.00.00	TRANSFERENCIAS DE CONVENIOS DOS ESTADOS E DE E		101.000,00		
2472.01.00	TRANSFERÊNCIAS DE CONVÊNIO DOS ESTADOS P/O SU		101.000,00		
Total das Receitas (exceto Intra-Orçamentárias)					2.290.000,00



**PREF. MUNIC. DE GLÓRIA DE DOURADOS**

Rua Tancredo de Almeida Neves, - CNPJ:03155942/0001-37

Orçamento Programa - Exercício de 2014

**PREVISÃO DA RECEITA**

Unid. Gestora: 2 - FUNDO MUNICIPAL DE SAÚDE

Anexo 02

Página 2

Código	Especificação	F.R.	Desdobramento	SubCategoria Fonte	Categoria Econômica
--------	---------------	------	---------------	-----------------------	------------------------

Total Geral das Receitas				2.290.000,00	
--------------------------	--	--	--	--------------	--



**PREF. MUNIC. DE GLÓRIA DE DOURADOS**

Rua Tancredo de Almeida Neves, - CNPJ:03155942/0001-37

Orçamento Programa - Exercício de 2014

**QUADRO AUXILIAR DE DETALHAMENTO DA DESPESA**

Página 2

ORGÃO 02 PODER EXECUTIVO  
UNIDADE 07 SECRETARIA MUNICIPAL DE SAÚDE  
SUB UNIDADE 02 FUNDO MUNICIPAL DE SAÚDE

Aplicação Programada	Proj/Ativ	Finalidade	Categoria	Detalhada	TotalGrupo	Total Categ.	Total Func.
		F.R. - C.A.					
Aquisição de Equipamento em Geral	10.301.0702.1003.0000						60.000,00
4	DESPEAS DE CAPT				60.000,00	60.000,00	
4	INVESTIMENTOS						
	EQUIPAMENTOS E MATERIAL PERMANENTE		4.4.90.52.00	25.000,00			
	EQUIPAMENTOS E MATERIAL PERMANENTE		4.4.90.52.00	35.000,00			
Programa Saúde da Família/ Saúde Bucal	10.301.0702.2022.0000						1.750.000,00
3	DESPEAS CORREN				1.611.000,00	1.750.000,00	
1	PESSOAL E ENCARGOS SOCIAIS						
	CONTRATAÇÃO POR TEMPO DETERMINADO		3.1.90.04.00	1.000,00			
	VENCIMENTOS E VANTAGENS FIXAS - PESSOAL CIVIL		3.1.90.11.00	720.000,00			
	VENCIMENTOS E VANTAGENS FIXAS - PESSOAL CIVIL		3.1.90.11.00	430.000,00			
	VENCIMENTOS E VANTAGENS FIXAS - PESSOAL CIVIL		3.1.90.11.00	170.000,00			
	OBRIGAÇÕES PATRONAIS		3.1.90.13.00	290.000,00			
3	OUTRAS DESPESAS CORRENTES				139.000,00		
	DIÁRIAS - PESSOAL CIVIL		3.3.90.14.00	3.000,00			
	MATERIAL DE CONSUMO		3.3.90.30.00	94.000,00			
	Material, Bem ou Serviço para Distribuição Gratuita		3.3.90.32.00	5.000,00			
	OUTROS SERVIÇOS DE TERCEIROS - PESSOA FÍSICA		3.3.90.36.00	12.000,00			
	OUTROS SERVIÇOS DE TERCEIROS - PESSOA JURÍDICA		3.3.90.39.00	25.000,00			
Manutenção das Ações Básicas de Saúde	10.301.0702.2027.0000						283.500,00
3	DESPEAS CORREN				283.500,00	283.500,00	
3	OUTRAS DESPESAS CORRENTES						
	MATERIAL DE CONSUMO		3.3.90.30.00	183.500,00			
	Material, Bem ou Serviço para Distribuição Gratuita		3.3.90.32.00	25.000,00			
	OUTROS SERVIÇOS DE TERCEIROS - PESSOA FÍSICA		3.3.90.36.00	25.000,00			
	OUTROS SERVIÇOS DE TERCEIROS - PESSOA JURÍDICA		3.3.90.39.00	50.000,00			
Programa Agente Comunitário de Saúde - PACS	10.301.0702.2028.0000						443.000,00
3	DESPEAS CORREN				443.000,00	443.000,00	
1	PESSOAL E ENCARGOS SOCIAIS						
	VENCIMENTOS E VANTAGENS FIXAS - PESSOAL CIVIL		3.1.90.11.00	120.000,00			
	VENCIMENTOS E VANTAGENS FIXAS - PESSOAL CIVIL		3.1.90.11.00	210.000,00			
	VENCIMENTOS E VANTAGENS FIXAS - PESSOAL CIVIL		3.1.90.11.00	33.000,00			
	OBRIGAÇÕES PATRONAIS		3.1.90.13.00	80.000,00			
Manutenção do NASF	10.301.0702.2032.0000						88.000,00
3	DESPEAS CORREN				88.000,00	88.000,00	
1	PESSOAL E ENCARGOS SOCIAIS						
	CONTRATAÇÃO POR TEMPO DETERMINADO		3.1.90.04.00	1.000,00			
	VENCIMENTOS E VANTAGENS FIXAS - PESSOAL CIVIL		3.1.90.11.00	1.000,00			
	VENCIMENTOS E VANTAGENS FIXAS - PESSOAL CIVIL		3.1.90.11.00	70.000,00			
	OBRIGAÇÕES PATRONAIS		3.1.90.13.00	16.000,00			
Manutenção das Ações e Serviços do FIS/SAÚDE	10.301.0702.2088.0000						130.000,00
3	DESPEAS CORREN				130.000,00	130.000,00	
3	OUTRAS DESPESAS CORRENTES						
	DIÁRIAS - PESSOAL CIVIL		3.3.90.14.00	1.000,00			
	MATERIAL DE CONSUMO		3.3.90.30.00	51.000,00			
	Material, Bem ou Serviço para Distribuição Gratuita		3.3.90.32.00	30.000,00			
	OUTROS SERVIÇOS DE TERCEIROS - PESSOA FÍSICA		3.3.90.36.00	15.000,00			
	OUTROS SERVIÇOS DE TERCEIROS - PESSOA JURÍDICA		3.3.90.39.00	30.000,00			
	OUTROS AUXÍLIOS FINANCEIROS A PESSOA FÍSICA		3.3.90.48.00	3.000,00			
Compensação de Especificidades Regionais	10.301.0702.2099.0000						40.000,00

**PREF. MUNIC. DE GLÓRIA DE DOURADOS**

Rua Tancredo de Almeida Neves, - CNPJ:03155942/0001-37

Orçamento Programa - Exercício de 2014

**QUADRO AUXILIAR DE DETALHAMENTO DA DESPESA**

Página 3

ORGÃO 02 PODER EXECUTIVO  
UNIDADE 07 SECRETARIA MUNICIPAL DE SAÚDE  
SUB UNIDADE 02 FUNDO MUNICIPAL DE SAÚDE

Aplicação Programada	Proj/Ativ	Finalidade F.R. - C.A.	Categoria	Detalhada	TotalGrupo	Total Categ.	Total Func.
Compensação de Especificidades Regionais	10.301.0702.2089.0000						40.000,00
3 DESPESAS CORREN						40.000,00	
3 OUTRAS DESPESAS CORRENTES					40.000,00		
MATERIAL DE CONSUMO			3.3.90.30.00	30.000,00			
OUTROS SERVIÇOS DE TERCEIROS - PESSOA FÍSICA			3.3.90.36.00	6.000,00			
OUTROS SERVIÇOS DE TERCEIROS - PESSOA JURÍDICA			3.3.90.39.00	5.000,00			
Pab Fixo	10.301.0702.2090.0000						430.000,00
3 DESPESAS CORREN						430.000,00	
1 PESSOAL E ENCARGOS SOCIAIS					270.000,00		
VENCIMENTOS E VANTAGENS FIXAS - PESSOAL CIVIL			3.1.90.11.00	100.000,00			
VENCIMENTOS E VANTAGENS FIXAS - PESSOAL CIVIL			3.1.90.11.00	120.000,00			
OBRIGAÇÕES PATRONAIS			3.1.90.13.00	50.000,00			
3 OUTRAS DESPESAS CORRENTES					160.000,00		
MATERIAL DE CONSUMO			3.3.90.30.00	96.000,00			
OUTROS SERVIÇOS DE TERCEIROS - PESSOA FÍSICA			3.3.90.36.00	35.000,00			
OUTROS SERVIÇOS DE TERCEIROS - PESSOA JURÍDICA			3.3.90.39.00	30.000,00			
Manutenção do MAQ	10.301.0702.2091.0000						36.000,00
3 DESPESAS CORREN						36.000,00	
3 OUTRAS DESPESAS CORRENTES					36.000,00		
MATERIAL DE CONSUMO			3.3.90.30.00	25.000,00			
OUTROS SERVIÇOS DE TERCEIROS - PESSOA FÍSICA			3.3.90.36.00	5.000,00			
OUTROS SERVIÇOS DE TERCEIROS - PESSOA JURÍDICA			3.3.90.39.00	6.000,00			
Aquisição de Unidade Móvel de Saúde	10.301.0705.1004.0000						4.000,00
4 DESPESAS DE CAPÍT						4.000,00	
4 INVESTIMENTOS					4.000,00		
EQUIPAMENTOS E MATERIAL PERMANENTE			4.4.90.52.00	1.000,00			
EQUIPAMENTOS E MATERIAL PERMANENTE			4.4.90.52.00	1.000,00			
EQUIPAMENTOS E MATERIAL PERMANENTE			4.4.90.52.00	1.000,00			
EQUIPAMENTOS E MATERIAL PERMANENTE			4.4.90.52.00	1.000,00			
Const/Reforma e Ampliação de UND. Saúde	10.301.0705.1042.0000						525.000,00
4 DESPESAS DE CAPÍT						525.000,00	
4 INVESTIMENTOS					525.000,00		
OBRAS E INSTALAÇÕES			4.4.90.51.00	25.000,00			
OBRAS E INSTALAÇÕES			4.4.90.51.00	200.000,00			
OBRAS E INSTALAÇÕES			4.4.90.51.00	200.000,00			
OBRAS E INSTALAÇÕES			4.4.90.51.00	100.000,00			
Manutenção do MAC	10.302.0703.2024.0000						80.000,00
3 DESPESAS CORREN						80.000,00	
3 OUTRAS DESPESAS CORRENTES					80.000,00		
MATERIAL DE CONSUMO			3.3.90.30.00	43.000,00			
OUTROS SERVIÇOS DE TERCEIROS - PESSOA FÍSICA			3.3.90.36.00	12.000,00			
OUTROS SERVIÇOS DE TERCEIROS - PESSOA JURÍDICA			3.3.90.39.00	25.000,00			
Programa de Assistência Farmacêutica Básica	10.303.0701.2023.0000						165.000,00
3 DESPESAS CORREN						165.000,00	
3 OUTRAS DESPESAS CORRENTES					165.000,00		
MATERIAL DE CONSUMO			3.3.90.30.00	15.000,00			
MATERIAL DE CONSUMO			3.3.90.30.00	15.000,00			
Material, Bem ou Serviço para Distribuição Gratuita			3.3.90.32.00	75.000,00			
Material, Bem ou Serviço para Distribuição Gratuita			3.3.90.32.00	36.000,00			
Material, Bem ou Serviço para Distribuição Gratuita			3.3.90.32.00	24.000,00			



**PREF. MUNIC. DE GLÓRIA DE DOURADOS**

Rua Tancredo de Almeida Neves, - CNPJ:03155942/0001-37

Orçamento Programa - Exercício de 2014

Página 4

**QUADRO AUXILIAR DE DETALHAMENTO DA DESPESA**

ORGÃO 02 PODER EXECUTIVO  
UNIDADE 07 SECRETARIA MUNICIPAL DE SAÚDE  
SUB UNIDADE 02 FUNDO MUNICIPAL DE SAÚDE

Aplicação Programada	Proj/Ativ	Finalidade	Categoria	Detalhada	TotalGrupo	Total Categ.	Total Func
F.R. - C.A.							
Programa de Assistência Farmacêutica Básica	10.303.0701.2023.0000						165.000,00
Manutenção das Ações de Vigilância Sanitária	10.304.0704.2026.0000						102.000,00
3 DESPESAS CORREN						101.000,00	
1 PESSOAL E ENCARGOS SOCIAIS					86.000,00		
VENCIMENTOS E VANTAGENS FIXAS - PESSOAL CIVIL			3.1.90.11.00	70.000,00			
OBRIGAÇÕES PATRONAIS			3.1.90.13.00	16.000,00			
3 OUTRAS DESPESAS CORRENTES					15.000,00		
MATERIAL DE CONSUMO			3.3.90.30.00	10.000,00			
MATERIAL DE CONSUMO			3.3.90.30.00	3.000,00			
OUTROS SERVIÇOS DE TERCEIROS - PESSOA FÍSICA			3.3.90.36.00	1.000,00			
OUTROS SERVIÇOS DE TERCEIROS - PESSOA JURÍDICA			3.3.90.39.00	1.000,00			
4 DESPESAS DE CAPIT						1.000,00	
4 INVESTIMENTOS					1.000,00		
EQUIPAMENTOS E MATERIAL PERMANENTE			4.4.90.52.00	1.000,00			
Manutenção das Ações de Vigilância e Promoção de Saúde	10.305.0704.2029.0000						187.500,00
3 DESPESAS CORREN						182.500,00	
1 PESSOAL E ENCARGOS SOCIAIS					119.500,00		
CONTRATAÇÃO POR TEMPO DETERMINADO			3.1.90.04.00	1.000,00			
VENCIMENTOS E VANTAGENS FIXAS - PESSOAL CIVIL			3.1.90.11.00	50.000,00			
VENCIMENTOS E VANTAGENS FIXAS - PESSOAL CIVIL			3.1.90.11.00	50.000,00			
OBRIGAÇÕES PATRONAIS			3.1.90.13.00	18.500,00			
3 OUTRAS DESPESAS CORRENTES					63.000,00		
MATERIAL DE CONSUMO			3.3.90.30.00	3.000,00			
OUTROS SERVIÇOS DE TERCEIROS - PESSOA FÍSICA			3.3.90.36.00	35.000,00			
OUTROS SERVIÇOS DE TERCEIROS - PESSOA JURÍDICA			3.3.90.39.00	25.000,00			
4 DESPESAS DE CAPIT						5.000,00	
4 INVESTIMENTOS					5.000,00		
EQUIPAMENTOS E MATERIAL PERMANENTE			4.4.90.52.00	5.000,00			
<b>TOTAL</b>							<b>4.324.000,00</b>

10.305.0704.2029



ESTADO DE MATO GROSSO DO SUL  
PREFEITURA MUNICIPAL DE GLÓRIA DE DOURADOS  
CNPJ: 03.155.942/0001-37  
Rua Tancredo de Almeida Neves, s/nº - CEAD - CEP 79730-000

---

## 2.7 – FUNDO MUNICIPAL PARA INFÂNCIA E ADOLESCÊNCIA

---



**PREF. MUNIC. DE GLÓRIA DE DOURADOS**  
Rua Tancredo de Almeida Neves, - CNPJ:03155942/0001-37

Orçamento Programa - Exercício de 2014

Anexo 02

**PREVISÃO DA RECEITA**

Página 1

Unid. Gestora: 4 - FUNDO MUNICIPAL PARA INFÂNCIA E ADOLESCÊNCIA

Código	Especificação	F.R.	Desdobramento	SubCategoria Fonte	Categoria Econômica
1000.00.00	RECEITAS CORRENTES				1.000,00
1300.00.00	RECEITA PATRIMONIAL			1.000,00	
1320.00.00	RECEITAS DE VALORES MOBILIARIOS			1.000,00	
1325.00.00	REMUNERACAO DE DEPOSITOS BANCARIOS		1.000,00		
1325.01.00	REMUNERACAO DE DEPOSITOS DE RECURSOS VINCULA		1.000,00		
1325.01.99	RECEITA REMUN. OUTROS DEPÓS BANC. RECURSOS VINC		1.000,00		
Total das Receitas (exceto Intra-Orçamentárias)					1.000,00

Total Geral das Receitas	1.000,00
--------------------------	----------





ESTADO DE MATO GROSSO DO SUL  
PREFEITURA MUNICIPAL DE GLÓRIA DE DOURADOS  
CNPJ: 03.155.942/0001-37  
Rua Tancredo de Almeida Neves, s/nº - CEAD – CEP 79730-000

---

## **2.8 – FUNDEB (Fundo de Manutenção do Desenvolvimento e Valorização dos Profissionais da Educação)**



**PREF. MUNIC. DE GLÓRIA DE DOURADOS**  
Rua Tancredo de Almeida Neves, - CNPJ:03155942/0001-37

Orçamento Programa - Exercício de 2014

**PREVISÃO DA RECEITA**

Unid. Gestora: 6 - FUNDEB

Anexo 02

Página 1

Código	Especificação	F.R.	Desdobramento	SubCategoria Fonte	Categoria Econômica
1000.00.00	RECEITAS CORRENTES				2.500.000,00
1300.00.00	RECEITA PATRIMONIAL			5.000,00	
1320.00.00	RECEITAS DE VALORES MOBILIARIOS			5.000,00	
1325.00.00	REMUNERACAO DE DEPOSITOS BANCARIOS		5.000,00		
1325.01.00	REMUNERACAO DE DEPOSITOS DE RECURSOS VINCULA		5.000,00		
1325.01.02	Recelta de Remun. de Dep. Banc. de Recur. Vinc.-FUNDEB		3.000,00		
1325.01.02	Recelta de Remun. de Dep. Banc. de Recur. Vinc.-FUNDEB		2.000,00		
1700.00.00	TRANSFERENCIAS CORRENTES			2.495.000,00	
1720.00.00	TRANSFERENCIAS INTERGOVERNAMENTAIS			2.495.000,00	
1724.00.00	TRANSFERENCIAS MULTIGOVERNAMENTAIS		2.495.000,00		
1724.01.00	TRANSF.RECURSOS DO FUNDO DE MANUTENÇÃO E DESE		2.495.000,00		
1724.01.00	TRANSF.RECURSOS DO FUNDO DE MANUTENÇÃO E DESE		1.708.000,00		
1724.01.00	TRANSF.RECURSOS DO FUNDO DE MANUTENÇÃO E DESE		787.000,00		
Total das Receitas (exceto Intra-Orçamentárias)					2.500.000,00

Total Geral das Receitas	2.500.000,00
--------------------------	--------------

**PREF. MUNIC. DE GLÓRIA DE DOURADOS**

Rua Tancredo de Almeida Neves, - CNPJ:03155942/0001-37

Orçamento Programa - Exercício de 2014

**QUADRO AUXILIAR DE DETALHAMENTO DA DESPESA**

Página 1

ORGÃO 02 PODER EXECUTIVO  
UNIDADE 05 SECRETARIA MUNICIPAL DE EDUCAÇÃO E CULTURA  
SUB UNIDADE 03 FUNDO MAT.DESENV.ED.BAS.VAL.PROF DA EDUCAÇÃO

Aplicacao Programada	Proj/Ativ	Finalidade F.R. - C.A.	Categoria	Detalhada	TotalGrupo	Total Categ.	Total Func.
Const/ Refor. e Ampliação de Und. Escolares	12.381.0504.1024.0000					1.000,00	1.000,00
4 DESPESAS DE CAPIT							
4 INVESTIMENTOS					1.000,00		
OBRAS E INSTALAÇÕES			4.4.90.51.00	1.000,00			
Pessoal e Encargos/Ensino Fundamental - 60%	12.381.0505.2063.0000					1.296.000,00	1.296.000,00
3 DESPESAS CORREN					1.296.000,00		
1 PESSOAL E ENCARGOS SOCIAIS							
VENCIMENTOS E VANTAGENS FIXAS - PESSOAL CIVIL			3.1.90.11.00	1.050.000,00			
OBRIGAÇÕES PATRONAIS			3.1.90.13.00	231.000,00			
INDENIZAÇÕES E RESTITUIÇÕES TRABALHISTAS			3.1.90.94.00	15.000,00			
Manutenção do Ensino Fundamental - 40%	12.381.0505.2064.0000					761.000,00	761.000,00
3 DESPESAS CORREN							
1 PESSOAL E ENCARGOS SOCIAIS					750.000,00		
VENCIMENTOS E VANTAGENS FIXAS - PESSOAL CIVIL			3.1.90.11.00	600.000,00			
OBRIGAÇÕES PATRONAIS			3.1.90.13.00	135.000,00			
INDENIZAÇÕES E RESTITUIÇÕES TRABALHISTAS			3.1.90.94.00	15.000,00			
3 OUTRAS DESPESAS CORRENTES					10.000,00		
DIÁRIAS - PESSOAL CIVIL			3.3.90.14.00	1.000,00			
MATERIAL DE CONSUMO			3.3.90.30.00	6.000,00			
PASSAGENS E DESPESAS COM LOCOMOÇÃO			3.3.90.33.00	1.000,00			
OUTROS SERVIÇOS DE TERCEIROS - PESSOA FÍSICA			3.3.90.36.00	1.000,00			
OUTROS SERVIÇOS DE TERCEIROS - PESSOA JURÍDICA			3.3.90.39.00	1.000,00			
4 DESPESAS DE CAPIT						1.000,00	
4 INVESTIMENTOS					1.000,00		
EQUIPAMENTOS E MATERIAL PERMANENTE			4.4.90.52.00	1.000,00			
Const/ Refor. e Ampliação de Centros Educacionais	12.385.0504.1025.0000					1.000,00	1.000,00
4 DESPESAS DE CAPIT							
4 INVESTIMENTOS					1.000,00		
OBRAS E INSTALAÇÕES			4.4.90.51.00	1.000,00			
Pessoal e Encargos/Educação Infantil - 60%	12.385.0505.2061.0000					415.000,00	415.000,00
3 DESPESAS CORREN							
1 PESSOAL E ENCARGOS SOCIAIS					415.000,00		
VENCIMENTOS E VANTAGENS FIXAS - PESSOAL CIVIL			3.1.90.11.00	325.000,00			
OBRIGAÇÕES PATRONAIS			3.1.90.13.00	75.000,00			
INDENIZAÇÕES E RESTITUIÇÕES TRABALHISTAS			3.1.90.94.00	15.000,00			
Manutenção da Educação Infantil - 40%	12.385.0505.2062.0000					25.000,00	26.000,00
3 DESPESAS CORREN							
1 PESSOAL E ENCARGOS SOCIAIS					20.000,00		
VENCIMENTOS E VANTAGENS FIXAS - PESSOAL CIVIL			3.1.90.11.00	15.000,00			
OBRIGAÇÕES PATRONAIS			3.1.90.13.00	4.000,00			
INDENIZAÇÕES E RESTITUIÇÕES TRABALHISTAS			3.1.90.94.00	1.000,00			
3 OUTRAS DESPESAS CORRENTES					5.000,00		
DIÁRIAS - PESSOAL CIVIL			3.3.90.14.00	1.000,00			
MATERIAL DE CONSUMO			3.3.90.30.00	1.000,00			
PASSAGENS E DESPESAS COM LOCOMOÇÃO			3.3.90.33.00	1.000,00			
OUTROS SERVIÇOS DE TERCEIROS - PESSOA FÍSICA			3.3.90.36.00	1.000,00			
OUTROS SERVIÇOS DE TERCEIROS - PESSOA JURÍDICA			3.3.90.39.00	1.000,00			
4 DESPESAS DE CAPIT						1.000,00	
4 INVESTIMENTOS					1.000,00		
EQUIPAMENTOS E MATERIAL PERMANENTE			4.4.90.52.00	1.000,00			



**PREF. MUNIC. DE GLÓRIA DE DOURADOS**

Rua Tancredo de Almeida Neves, - CNPJ:03155942/0001-37

Orçamento Programa - Exercício de 2014

**QUADRO AUXILIAR DE DETALHAMENTO DA DESPESA**

Página 2

ORGÃO 02 PODER EXECUTIVO  
UNIDADE 05 SECRETARIA MUNICIPAL DE EDUCAÇÃO E CULTURA  
SUB UNIDADE 03 FUNDO MAT.DESENV.ED.BAS.VAL.PROF DA EDUCAÇÃO

Aplicacao Programada Proj/Ativ Finalidade Categoria Detalhada TotalGrupo Total Categ. Total Func.  
F.R. - C.A.

TOTAL

2.500.000,00





ESTADO DE MATO GROSSO DO SUL  
PREFEITURA MUNICIPAL DE GLÓRIA DE DOURADOS  
CNPJ: 03.155.942/0001-37  
Rua Tancredo de Almeida Neves, s/n° - CEAD - CEP 79730-000

---

g) Quadro demonstrativo da despesa por órgãos, por unidade orçamentária, programa de trabalho - Anexo 6 da Lei n. 4.320/64;

---

**PREF. MUNIC. DE GLÓRIA DE DOURADOS**

Rua Tancredo de Almeida Neves, - CNPJ:03155942/0001-37

Orçamento Programa - Exercício de 2014

Anexo 06

Página 1

**PROGRAMA DE TRABALHO**

(Inc.II, § 2º, Art. 2º)

01 PODER LEGISLATIVO

01 CÂMARA MUNICIPAL DE GLÓRIA DE DOURADOS

Código	Especificação	Operação Especial	Projetos	Atividades	Total
01	Legislativa			1.094.300,00	1.094.300,00
01	031 Ação Legislativa			1.094.300,00	1.094.300,00
01	031 0100 Processo Legislativo			1.094.300,00	1.094.300,00
01.031.0100.2001.0000	Manutenção das Atividades do Poder Legislativo			1.094.300,00	1.094.300,00
<b>TOTAL</b>		0,00	0,00	1.094.300,00	1.094.300,00

**PREF. MUNIC. DE GLÓRIA DE DOURADOS**

Rua Tancredo de Almeida Neves, - CNPJ:03155942/0001-37

Orçamento Programa - Exercício de 2014

Anexo 06

Página 2

**PROGRAMA DE TRABALHO**

(Inc. II, § 2º, Art. 2º)

**02 PODER EXECUTIVO****01 GABINETE DO PREFEITO**

Código	Especificação	Operação Especial	Projetos	Atividades	Total
02	Judiciária			56.000,00	56.000,00
02	122 Administração Geral			56.000,00	56.000,00
02	122 1000 Gestão Administrativa - GP			56.000,00	56.000,00
02.122.1000.2004.0000	Manutenção das Atividades da Assessoria Jurídica			56.000,00	56.000,00
04	Administração			76.000,00	76.000,00
04	122 Administração Geral			76.000,00	76.000,00
04	122 1000 Gestão Administrativa - GP			76.000,00	76.000,00
04.122.1000.2003.0000	Manutenção das Atividades do Gabinete do Prefeito			76.000,00	76.000,00
04	124 Controle Interno			32.000,00	32.000,00
04	124 1001 Sistema Municipal de Controladoria			32.000,00	32.000,00
04.124.1001.2100.0000	Unidade Central de Controle Interno - UCCI			32.000,00	32.000,00
04	131 Comunicação Social			264.000,00	264.000,00
04	131 1000 Gestão Administrativa - GP			264.000,00	264.000,00
04.131.1000.2005.0000	Manutenção das Atividades da Assessoria de Comunicação			139.000,00	139.000,00
04.131.1000.2034.0000	Ações de Comunicação Institucional			75.000,00	75.000,00
04.131.1000.2035.0000	Divulgação de Atos Oficiais do Município			50.000,00	50.000,00
08	Assistência Social			121.000,00	121.000,00
08	122 Administração Geral			121.000,00	121.000,00
08	122 0600 Gestão Administrativa - SASC			121.000,00	121.000,00
08.122.0600.2002.0000	Manutenção do Conselho Tutelar da Criança e do Adolescente			121.000,00	121.000,00
<b>TOTAL</b>		<b>0,00</b>	<b>0,00</b>	<b>549.000,00</b>	<b>549.000,00</b>

**PREF. MUNIC. DE GLÓRIA DE DOURADOS**

Rua Tancredo de Almeida Neves, - CNPJ:03155942/0001-37

Orçamento Programa - Exercício de 2014

Anexo 06

Página 3

**PROGRAMA DE TRABALHO**

(Inc.II, § 2º, Art.2º)

**02 PODER EXECUTIVO****02 SECRETARIA MUNICIPAL DE GESTÃO PÚBLICA**

Código	Especificação	Operação Especial	Projetos	Atividades	Total
02	Judiciária			190.000,00	190.000,00
02	062 Defesa do Interesse Público no Processo Judiciário			190.000,00	190.000,00
02	062 0000 Encargos Especiais			190.000,00	190.000,00
02.062.0000.2025.0000	Operacionalização das Setenças Judiciais			50.000,00	50.000,00
02.062.0000.2042.0000	Precatórios Judiciais			140.000,00	140.000,00
04	Administração			4.295.000,00	4.295.000,00
04	122 Administração Geral			4.295.000,00	4.295.000,00
04	122 0200 Gestão Administrativa - SEGEPU			4.295.000,00	4.295.000,00
04.122.0200.2006.0000	Manutenção das Atividades da Secretaria Municipal de Gestão Pública			795.000,00	795.000,00
04.122.0200.2078.0000	Pessoal e Encargos em Geral			3.500.000,00	3.500.000,00
04	126 Tecnologia da Informação			4.000,00	4.000,00
04	126 0201 Cidade Digital			4.000,00	4.000,00
04.126.0201.2075.0000	Implantação da Cidade Digital			4.000,00	4.000,00
28	Encargos Especiais			605.000,00	605.000,00
28	843 Serviço da Dívida Interna			605.000,00	605.000,00
28	843 0000 Encargos Especiais			605.000,00	605.000,00
28.843.0000.2066.0000	Amortização da Dívida Interna			605.000,00	605.000,00
<b>TOTAL</b>		<b>0,00</b>	<b>0,00</b>	<b>5.094.000,00</b>	<b>5.094.000,00</b>



**PROGRAMA DE TRABALHO**

(Inc. II, § 2º, Art. 2º)

**02 PODER EXECUTIVO**

**03 SECRETARIA MUNICIPAL DE INFRA ESTRUTURA**

Código	Especificação	Operação Especial	Projetos	Atividades	Total
04	Administração		26.000,00	986.000,00	1.011.000,00
04	122 Administração Geral		25.000,00	986.000,00	1.011.000,00
04	122 0300 Gestão Administrativa - SEINFRA			931.000,00	931.000,00
04.122.0300.2016.0000	Manutenção das Atividades da Secretaria Municipal de Infraestrutura			736.000,00	736.000,00
04.122.0300.2018.0000	Manutenção do Terminal Rodoviário			70.000,00	70.000,00
04.122.0300.2081.0000	Manutenção do Fundo Especial do Petróleo - FEP			125.000,00	125.000,00
04	122 0302 Preservação do Patrimônio Público		25.000,00		25.000,00
04.122.0302.1002.0000	Construção/Reforma e Ampliação de Próprios Municipais		25.000,00		25.000,00
04	122 0305 Consórcio Público			55.000,00	55.000,00
04.122.0305.2093.0000	Implementação das Ações do CIDECO			55.000,00	55.000,00
15	Urbanismo			43.000,00	43.000,00
15	122 Administração Geral			43.000,00	43.000,00
15	122 0300 Gestão Administrativa - SEINFRA			43.000,00	43.000,00
15.122.0300.2093.0000	Manutenção das Ações e Serviços c/ Recursos da CIDE			43.000,00	43.000,00
15	451 Infra-Estrutura Urbana		2.170.316,00		2.170.316,00
15	451 0300 Gestão Administrativa - SEINFRA		350.000,00		350.000,00
15.451.0300.1018.0000	Aquisição de Veículos/Maquinários e Caminhões		350.000,00		350.000,00
15	451 0301 Expansão da Estrutura Urbana		1.819.316,00		1.819.316,00
15.451.0301.1017.0000	Pavimentação/Drenagem e Revitalização de Vias Públicas		1.818.316,00		1.818.316,00
15.451.0301.1037.0000	Parque do Lago		1.000,00		1.000,00
15	451 0306 Frota Renovada		1.000,00		1.000,00
15.451.0306.1018.0000	Aquisição de Veículos/Maquinários e Caminhões		1.000,00		1.000,00
26	Transporte			761.000,00	761.000,00
26	782 Transporte Rodoviário			761.000,00	761.000,00
26	782 0304 Infraestrutura e Logística p/ Agronegócio			761.000,00	761.000,00
26.782.0304.2014.0000	Construção/Reforma e Recuperação de Estradas Vicinais e Pontes			761.000,00	761.000,00
<b>TOTAL</b>		<b>0,00</b>	<b>2.195.316,00</b>	<b>1.790.000,00</b>	<b>3.985.316,00</b>

**PREF. MUNIC. DE GLÓRIA DE DOURADOS**

Rua Tancredo de Almeida Neves, - CNPJ:03155942/0001-37

Orçamento Programa - Exercício de 2014

Anexo 06

Página 5

**PROGRAMA DE TRABALHO**

(Inc. II, § 2º, Art. 2º)

**02 PODER EXECUTIVO****04 SECRETARIA MUNICIPAL DE DESENVOLVIMENTO SUSTENTÁVEL**

Código	Especificação	Operação Especial	Projetos	Atividades	Total
04	Administração		35.000,00	272.000,00	307.000,00
04	122 Administração Geral		35.000,00	272.000,00	307.000,00
04	122 0400 Gestão Administrativa - SEDS			272.000,00	272.000,00
04.122.0400.2010.0000	Manutenção das Atividades da Secretaria Municipal de Desenvolvimento Sustentável			260.000,00	260.000,00
04.122.0400.2020.0000	Manutenção do Departamento de Meio Ambiente			12.000,00	12.000,00
04	122 0401 Fomento ao Desenvolvimento Sustentável		35.000,00		35.000,00
04.122.0401.1043.0000	Reforma e Ampliação do Parque de Exposição		35.000,00		35.000,00
18	Gestão Ambiental		500.000,00	40.000,00	540.000,00
18	541 Preservação e Conservação Ambiental		500.000,00	40.000,00	540.000,00
18	541 0301 Expansão da Estrutura Urbana		500.000,00		500.000,00
18.541.0301.1044.0000	Implantação e Destinação de Resíduos Sólidos		500.000,00		500.000,00
18	541 0402 Preservação e Conservação Ambiental			40.000,00	40.000,00
18.541.0402.2013.0000	Reestruturação do Viveiro de Mudas			40.000,00	40.000,00
20	Agricultura		1.000,00		1.000,00
20	601 Promoção da Produção Vegetal		1.000,00		1.000,00
20	601 0401 Fomento ao Desenvolvimento Sustentável		1.000,00		1.000,00
20.601.0401.1005.0000	Construção da Associação dos Produtores Orgânicos MS - APOMS		1.000,00		1.000,00
20	606 Extensão Rural		503.000,00	45.000,00	548.000,00
20	606 0401 Fomento ao Desenvolvimento Sustentável		503.000,00	45.000,00	548.000,00
20.606.0401.1006.0000	Construção do Centro Territorial de Form. e Apoio Tec. p/ Agr. Familiar		2.000,00		2.000,00
20.606.0401.1036.0000	Aquisição de Patrulha Mecanizada		500.000,00		500.000,00
20.606.0401.1038.0000	Aquisição de Resfriadores de Leite		1.000,00		1.000,00
20.606.0401.2008.0000	Apoio ao Pequeno Produtor Rural			20.000,00	20.000,00
20.606.0401.2009.0000	Atividades de Preparação do Solo			25.000,00	25.000,00
23	Comércio e Serviços			3.000,00	3.000,00
23	122 Administração Geral			3.000,00	3.000,00
23	122 0401 Fomento ao Desenvolvimento Sustentável			3.000,00	3.000,00
23.122.0401.2076.0000	Manutenção do Polo de Confecções			3.000,00	3.000,00
<b>TOTAL</b>		<b>0,00</b>	<b>1.039.000,00</b>	<b>360.000,00</b>	<b>1.399.000,00</b>

**PROGRAMA DE TRABALHO**

(Inc.II, § 2º, Art.2º)

**02 PODER EXECUTIVO****05 SECRETARIA MUNICIPAL DE EDUCAÇÃO E CULTURA**

Código	Especificação	Operação Especial	Projetos	Atividades	Total
12	Educação			160.000,00	160.000,00
12	306 Alimentação e Nutrição			160.000,00	160.000,00
12	306 0502 Alimentação Escolar			160.000,00	160.000,00
12.306.0502.2058.0000	Programa Nacional de Alimentação Escolar			160.000,00	160.000,00
12	361 Ensino Fundamental		341.000,00	3.451.000,00	3.792.000,00
12	361 0500 Gestão Administrativa - SEMEC			686.000,00	686.000,00
12.361.0500.2053.0000	Manutenção das Atividades da Secretaria Municipal de Educação			686.000,00	686.000,00
12	361 0501 Transporte Escolar			398.000,00	398.000,00
12.361.0501.2007.0000	Programa Nacional de Apoio ao Transporte Escolar			398.000,00	398.000,00
12	361 0503 Educação p/ Todos			310.000,00	310.000,00
12.361.0503.2052.0000	Manutenção das Atividades do Ensino Fundamental			310.000,00	310.000,00
12	361 0504 Expansão, Melhoria e Reforma da Rede Física Escolar e Administrativa		341.000,00		341.000,00
12.361.0504.1019.0000	Construção/Reforma e Ampliação de UND. Escolares		215.000,00		215.000,00
12.361.0504.1024.0000	Const/ Refor. e Ampliação de Und. Escolares		1.000,00		1.000,00
12.361.0504.1040.0000	Construção/Reforma e Ampliação de Quadras/Escolas		125.000,00		125.000,00
12	361 0505 Formação Continuada dos Profissionais da Educação			2.057.000,00	2.057.000,00
12.361.0505.2063.0000	Pessoal e Encargos/Ensino Fundamental - 60%			1.296.000,00	1.296.000,00
12.361.0505.2064.0000	Manutenção do Ensino Fundamental - 40%			761.000,00	761.000,00
12	364 Ensino Superior			97.000,00	97.000,00
12	364 0503 Educação p/ Todos			97.000,00	97.000,00
12.364.0503.2017.0000	Apoio Financeiro e Manutenção do Ensino Superior (UNIDERP)			97.000,00	97.000,00
12	365 Educação Infantil		116.000,00	519.000,00	635.000,00
12	365 0503 Educação p/ Todos			78.000,00	78.000,00
12.365.0503.2057.0000	Manutenção das Atividades da Educação Infantil			78.000,00	78.000,00
12	365 0504 Expansão, Melhoria e Reforma da Rede Física Escolar e Administrativa		116.000,00		116.000,00
12.365.0504.1020.0000	Const/ Refor. e Ampliação de Centros Educacionais		115.000,00		115.000,00
12.365.0504.1025.0000	Const/ Refor. e Ampliação de Centros Educacionais		1.000,00		1.000,00
12	365 0505 Formação Continuada dos Profissionais da Educação			441.000,00	441.000,00
12.365.0505.2051.0000	Pessoal e Encargos/Educação Infantil - 60%			415.000,00	415.000,00
12.365.0505.2082.0000	Manutenção da Educação Infantil - 40%			26.000,00	26.000,00
13	Cultura			235.000,00	235.000,00
13	392 Difusão Cultural			235.000,00	235.000,00
13	392 0506 Difusão Cultural			235.000,00	235.000,00
13.392.0506.2054.0000	Apoio e Operacionalização de Eventos Culturais			235.000,00	235.000,00
27	Desporto e Lazer		100.000,00	53.000,00	153.000,00
27	812 Desporto Comunitário		100.000,00	53.000,00	153.000,00

**PREF. MUNIC. DE GLÓRIA DE DOURADOS**

Rua Tancredo de Almeida Neves, - CNPJ:03155942/0001-37

Orçamento Programa - Exercício de 2014

Anexo 06

Página 7

**PROGRAMA DE TRABALHO**

(Inc.II, § 2º, Art.2º)

02 PODER EXECUTIVO

05 SECRETARIA MUNICIPAL DE EDUCAÇÃO E CULTURA

Código	Especificação	Operação Especial	Projetos	Atividades	T o t a l
27 812 0507	Implementação de Atividades Esportivas		100.000,00	53.000,00	153.000,00
27.812.0507.1007.0000	Construção/Reforma e Ampliação de Unidade Esportivas		100.000,00		100.000,00
27.812.0507.2055.0000	Operacionalização e Manutenção do Esporte Amador			34.000,00	34.000,00
27.812.0507.2056.0000	Manutenção do Departamento de Esporte e Lazer			19.000,00	19.000,00
TOTAL		0,00	657.000,00	4.515.000,00	5.072.000,00



**PREF. MUNIC. DE GLÓRIA DE DOURADOS**

Rua Tancredo de Almeida Neves, - CNPJ:03155942/0001-37

Orçamento Programa - Exercício de 2014

Anexo 06

Página 8

**PROGRAMA DE TRABALHO**

(Inc. II, § 2º, Art. 2º)

**02 PODER EXECUTIVO****06 SECRETARIA MUNICIPAL DE ASSISTÊNCIA SOCIAL E CIDADANIA**

Código	Especificação	Operação Especial	Projetos	Atividades	Total
08	Assistência Social			39.000,00	39.000,00
08	122 Administração Geral			39.000,00	39.000,00
08	122 0600 Gestão Administrativa - SASC			39.000,00	39.000,00
08.122.0600.2045.0000	Manutenção das Atividades da Secretaria Municipal de Assistência Social e Cidadania			33.000,00	33.000,00
08.122.0600.2046.0000	Manutenção das Atividades do Conselho Municipal de Assistência Social			6.000,00	6.000,00
08	241 Assistência ao Idoso			12.000,00	12.000,00
08	241 0601 Implementação de Políticas Sociais			12.000,00	12.000,00
08.241.0601.2033.0000	Manutenção do Piso Básico Variável - PBV II			12.000,00	12.000,00
08	242 Assistência ao Portador de Deficiência			9.000,00	9.000,00
08	242 0601 Implementação de Políticas Sociais			9.000,00	9.000,00
08.242.0601.2040.0000	Repasse a Entidades Filantrópicas "PTMC"			9.000,00	9.000,00
08	243 Assistência à Criança e ao Adolescente			80.000,00	80.000,00
08	243 0601 Implementação de Políticas Sociais			80.000,00	80.000,00
08.243.0601.2036.0000	Manutenção das Atividades do FMIA			7.000,00	7.000,00
08.243.0601.2037.0000	Manutenção do Pró-Jovem "PBV I"			31.000,00	31.000,00
08.243.0601.2043.0000	Manutenção do PETI "PVMC"			42.000,00	42.000,00
08	244 Assistência Comunitária			1.072.700,00	1.072.700,00
08	244 0601 Implementação de Políticas Sociais			1.072.700,00	1.072.700,00
08.244.0601.2038.0000	Manutenção da Casa do Artesão			12.000,00	12.000,00
08.244.0601.2039.0000	Manutenção do Piso Básico Fixo "PBF"			58.000,00	58.000,00
08.244.0601.2044.0000	Manutenção do Piso Fixo de Média Complexidade "PFMC"			78.000,00	78.000,00
08.244.0601.2049.0000	Manutenção das Ações e Serviços do FIS			136.000,00	136.000,00
08.244.0601.2058.0000	Manutenção das Atividades do Fundo de Assistência Social			701.700,00	701.700,00
08.244.0601.2084.0000	Manutenção do Índice de Gestão Descentralizada - IGD PBF			16.000,00	16.000,00
08.244.0601.2085.0000	Índice de Gestão Descentralizada - IGD SUAS			15.000,00	15.000,00
08.244.0601.2086.0000	Manutenção do Piso Alta Complexidade - PAC I			23.000,00	23.000,00
08.244.0601.2087.0000	Manutenção do Fundo Estadual de Assist. Social - FEAS			33.000,00	33.000,00
16	Habitação		18.000,00	20.000,00	38.000,00
16	462 Habitação Urbana		18.000,00	20.000,00	38.000,00
16	462 0602 Fomento à Habitação de Interesse Social		18.000,00	20.000,00	38.000,00
16.462.0602.1014.0000	Construção/Reforma e Ampliação de UND. Habitacionais		17.000,00		17.000,00
16.462.0602.1039.0000	Aquisição de Bens Imóveis		1.000,00		1.000,00
16.462.0602.2030.0000	Distribuição de KITS p/ Const. Ref. e Amp. UND. Habitacional			20.000,00	20.000,00
<b>TOTAL</b>		<b>0,00</b>	<b>18.000,00</b>	<b>1.232.700,00</b>	<b>1.250.700,00</b>

**PREF. MUNIC. DE GLÓRIA DE DOURADOS**

Rua Tancredo de Almeida Neves, - CNPJ:03155942/0001-37

Orçamento Programa

Exercício de 2014

Anexo 06

Página 9

**PROGRAMA DE TRABALHO**

(Inc. II, § 2º, Art. 2º)

**02 PODER EXECUTIVO****07 SECRETARIA MUNICIPAL DE SAÚDE**

Código	Especificação	Operação Especial	Projetos	Atividades	Total
10	Saúde			876.000,00	876.000,00
10	122 Administração Geral			876.000,00	876.000,00
10	122 0700 Gestão Administrativa - SES			876.000,00	876.000,00
10.122.0700.2031.0000	Manutenção das Atividades da Secretaria Municipal de Saúde			871.000,00	871.000,00
10.122.0700.2077.0000	Manutenção das Ativ. do Conselho Municipal de Saúde			5.000,00	5.000,00
10	301 Atenção Básica		589.000,00	3.200.500,00	3.789.500,00
10	301 0702 Bloco da Atenção Básica		60.000,00	3.200.500,00	3.260.500,00
10.301.0702.1003.0000	Aquisição de Equipamento em Geral		60.000,00		60.000,00
10.301.0702.2022.0000	Programa Saúde da Família/ Saúde Bucal			1.750.000,00	1.750.000,00
10.301.0702.2027.0000	Manutenção das Ações Básicas de Saúde			283.500,00	283.500,00
10.301.0702.2028.0000	Programa Agente Comunitário de Saúde - PACS			443.000,00	443.000,00
10.301.0702.2032.0000	Manutenção do NASF			88.000,00	88.000,00
10.301.0702.2088.0000	Manutenção das Ações e Serviços do FIS/SAÚDE			130.000,00	130.000,00
10.301.0702.2089.0000	Compensação de Especificidades Regionais			40.000,00	40.000,00
10.301.0702.2090.0000	Pab Fixo			430.000,00	430.000,00
10.301.0702.2091.0000	Manutenção do MAQ			36.000,00	36.000,00
10	301 0705 Bloco de Investimento		529.000,00		529.000,00
10.301.0705.1004.0000	Aquisição de Unidade Móvel de Saúde		4.000,00		4.000,00
10.301.0705.1042.0000	Const/Reforma e Ampliação de UND. Saúde		525.000,00		525.000,00
10	302 Assistência Hospitalar e Ambulatorial			620.000,00	620.000,00
10	302 0703 Bloco da Média e Alta Complexidade Amb. e Hospitalar			620.000,00	620.000,00
10.302.0703.2012.0000	Repasse p/ Maternidade da Mãe Pobre Nº da Glória			540.000,00	540.000,00
10.302.0703.2024.0000	Manutenção do MAC			80.000,00	80.000,00
10	303 Suporte Profilático e Terapêutico			165.000,00	165.000,00
10	303 0701 Bloco da Assistência Farmacêutica Básica			165.000,00	165.000,00
10.303.0701.2023.0000	Programa de Assistência Farmacêutica Básica			165.000,00	165.000,00
10	304 Vigilância Sanitária			102.000,00	102.000,00
10	304 0704 Bloco da Vigilância em Saúde			102.000,00	102.000,00
10.304.0704.2026.0000	Manutenção das Ações de Vigilância Sanitária			102.000,00	102.000,00
10	305 Vigilância Epidemiológica			187.500,00	187.500,00
10	305 0704 Bloco da Vigilância em Saúde			187.500,00	187.500,00
10.305.0704.2029.0000	Manutenção das Ações de Vigilância e Promoção de Saúde			187.500,00	187.500,00
<b>TOTAL</b>		0,00	589.000,00	5.151.000,00	5.740.000,00

**PREF. MUNIC. DE GLÓRIA DE DOURADOS**

Rua Tancredo de Almeida Neves, - CNPJ:03155942/0001-37

Orçamento Programa - Exercício de 2014

Anexo 08

Página 9

**PROGRAMA DE TRABALHO**

(Inc.II, § 2º, Art.2º)

**02 PODER EXECUTIVO****07 SECRETARIA MUNICIPAL DE SAÚDE**

Código	Especificação	Operação Especial	Projetos	Atividades	T o t a l
10	Saúde			876.000,00	876.000,00
10	122 Administração Geral			876.000,00	876.000,00
10	122 0700 Gestão Administrativa - SES			876.000,00	876.000,00
10.122.0700.2031.0000	Manutenção das Atividades da Secretaria Municipal de Saúde			871.000,00	871.000,00
10.122.0700.2077.0000	Manutenção das Ativ. do Conselho Municipal de Saúde			5.000,00	5.000,00
10	301 Atenção Básica		589.000,00	3.200.500,00	3.789.500,00
10	301 0702 Bloco da Atenção Básica		60.000,00	3.200.500,00	3.260.500,00
10.301.0702.1003.0000	Aquisição de Equipamento em Geral		60.000,00		60.000,00
10.301.0702.2022.0000	Programa Saúde da Família/ Saúde Bucal			1.750.000,00	1.750.000,00
10.301.0702.2027.0000	Manutenção das Ações Básicas de Saúde			283.500,00	283.500,00
10.301.0702.2028.0000	Programa Agente Comunitário de Saúde - PACS			443.000,00	443.000,00
10.301.0702.2032.0000	Manutenção do NASF			88.000,00	88.000,00
10.301.0702.2088.0000	Manutenção das Ações e Serviços do FIS/SAÚDE			130.000,00	130.000,00
10.301.0702.2089.0000	Compensação de Especificidades Regionais			40.000,00	40.000,00
10.301.0702.2090.0000	Pav Fixo			430.000,00	430.000,00
10.301.0702.2091.0000	Manutenção do MAQ			36.000,00	36.000,00
10	301 0705 Bloco de Investimento		529.000,00		529.000,00
10.301.0705.1004.0000	Aquisição de Unidade Móvel de Saúde		4.000,00		4.000,00
10.301.0705.1042.0000	Const/Reforma e Ampliação de UND. Saúde		525.000,00		525.000,00
10	302 Assistência Hospitalar e Ambulatorial			620.000,00	620.000,00
10	302 0703 Bloco da Média e Alta Complexidade Amb. e Hospitalar			620.000,00	620.000,00
10.302.0703.2012.0000	Repasso p/ Maternidade da Mãe Pobre Nsª da Glória			540.000,00	540.000,00
10.302.0703.2024.0000	Manutenção do MAC			80.000,00	80.000,00
10	303 Suporte Profilático e Terapêutico			165.000,00	165.000,00
10	303 0701 Bloco da Assistência Farmacêutica Básica			165.000,00	165.000,00
10.303.0701.2023.0000	Programa de Assistência Farmacêutica Básica			165.000,00	165.000,00
10	304 Vigilância Sanitária			102.000,00	102.000,00
10	304 0704 Bloco da Vigilância em Saúde			102.000,00	102.000,00
10.304.0704.2028.0000	Manutenção das Ações de Vigilância Sanitária			102.000,00	102.000,00
10	305 Vigilância Epidemiológica			187.500,00	187.500,00
10	305 0704 Bloco da Vigilância em Saúde			187.500,00	187.500,00
10.305.0704.2029.0000	Manutenção das Ações de Vigilância e Promoção de Saúde			187.500,00	187.500,00
<b>TOTAL</b>		0,00	589.000,00	5.151.000,00	5.740.000,00

**PREF. MUNIC. DE GLÓRIA DE DOURADOS**

Rua Tancredo de Almeida Neves. - CNPJ:03155942/0001-37

Orçamento Programa - Exercício de 2014

Anexo 06

Página 9

**PROGRAMA DE TRABALHO**

(Inc.II, § 2º, Art.2º)

**02 PODER EXECUTIVO****07 SECRETARIA MUNICIPAL DE SAÚDE**

Código	Especificação	Operação Especial	Projetos	Atividades	Total
10	Saúde			876.000,00	876.000,00
10	122 Administração Geral			876.000,00	876.000,00
10	122 0700 Gestão Administrativa - SES			876.000,00	876.000,00
10.122.0700.2031.0000	Manutenção das Atividades da Secretaria Municipal de Saúde			871.000,00	871.000,00
10.122.0700.2077.0000	Manutenção das Ativ. do Conselho Municipal de Saúde			5.000,00	5.000,00
10	301 Atenção Básica		589.000,00	3.200.500,00	3.789.500,00
10	301 0702 Bloco de Atenção Básica		60.000,00	3.200.500,00	3.260.500,00
10.301.0702.1003.0000	Aquisição de Equipamento em Geral		60.000,00		60.000,00
10.301.0702.2022.0000	Programa Saúde da Família/ Saúde Bucal			1.750.000,00	1.750.000,00
10.301.0702.2027.0000	Manutenção das Ações Básicas de Saúde			283.500,00	283.500,00
10.301.0702.2028.0000	Programa Agente Comunitário de Saúde - PACS			443.000,00	443.000,00
10.301.0702.2032.0000	Manutenção do NASF			88.000,00	88.000,00
10.301.0702.2088.0000	Manutenção das Ações e Serviços do FIS/SAÚDE			130.000,00	130.000,00
10.301.0702.2089.0000	Compensação de Especificidades Regionais			40.000,00	40.000,00
10.301.0702.2090.0000	Pab Fixo			430.000,00	430.000,00
10.301.0702.2091.0000	Manutenção do MAQ			36.000,00	36.000,00
10	301 0705 Bloco de Investimento		529.000,00		529.000,00
10.301.0705.1004.0000	Aquisição de Unidade Móvel de Saúde		4.000,00		4.000,00
10.301.0705.1042.0000	Const/Reforma e Ampliação de UND Saúde		525.000,00		525.000,00
10	302 Assistência Hospitalar e Ambulatorial			620.000,00	620.000,00
10	302 0703 Bloco da Média e Alta Complexidade Amb. e Hospitalar			620.000,00	620.000,00
10.302.0703.2012.0000	Repasse p/ Maternidade da Mãe Pobre Nº da Glória			540.000,00	540.000,00
10.302.0703.2024.0000	Manutenção do MAC			80.000,00	80.000,00
10	303 Suporte Profilático e Terapêutico			165.000,00	165.000,00
10	303 0701 Bloco da Assistência Farmacêutica Básica			165.000,00	165.000,00
10.303.0701.2023.0000	Programa de Assistência Farmacêutica Básica			165.000,00	165.000,00
10	304 Vigilância Sanitária			102.000,00	102.000,00
10	304 0704 Bloco da Vigilância em Saúde			102.000,00	102.000,00
10.304.0704.2026.0000	Manutenção das Ações de Vigilância Sanitária			102.000,00	102.000,00
10	305 Vigilância Epidemiológica			187.500,00	187.500,00
10	305 0704 Bloco da Vigilância em Saúde			187.500,00	187.500,00
10.305.0704.2029.0000	Manutenção das Ações de Vigilância e Promoção de Saúde			187.500,00	187.500,00
<b>TOTAL</b>		<b>0,00</b>	<b>589.000,00</b>	<b>5.151.000,00</b>	<b>5.740.000,00</b>

**PREF. MUNIC. DE GLÓRIA DE DOURADOS**

Rua Tancredo de Almeida Neves, - CNPJ:03155942/0001-37

Orçamento Programa - Exercício de 2014

Anexo 06

Página 10

**PROGRAMA DE TRABALHO**

(Inc. II, § 2º, Art. 2º)

**02 PODER EXECUTIVO****08 SECRETARIA MUNICIPAL DE SANEAMENTO BÁSICO**

Código	Especificação	Operação Especial	Projetos	Atividades	Total
04	Administração			138.000,00	138.000,00
04	122 Administração Geral			138.000,00	138.000,00
04	122 0900 Gestão Administrativa - SEMUSB			138.000,00	138.000,00
04.122.0900.2096.0000	Manutenção da Secretaria Municipal de Saneamento Básico			138.000,00	138.000,00
15	Urbanismo		1.000,00		1.000,00
15	452 Serviços Urbanos		1.000,00		1.000,00
15	452 0301 Expansão da Estrutura Urbana		1.000,00		1.000,00
15.452.0301.1008.0000	Construção de Aterro Sanitário		1.000,00		1.000,00
17	Saneamento			336.000,00	336.000,00
17	122 Administração Geral			336.000,00	336.000,00
17	122 0900 Gestão Administrativa - SEMUSB			336.000,00	336.000,00
17.122.0900.2019.0000	Manutenção do Departamento de Água e Esgoto			336.000,00	336.000,00
17	512 Saneamento Básico Urbano		500.000,00		500.000,00
17	512 0301 Expansão da Estrutura Urbana		500.000,00		500.000,00
17.512.0301.1012.0000	Construção e Ampliação da rede de Água e Esgoto		500.000,00		500.000,00
<b>TOTAL</b>		<b>0,00</b>	<b>601.000,00</b>	<b>474.000,00</b>	<b>975.000,00</b>

**PREF. MUNIC. DE GLÓRIA DE DOURADOS**

Rua Tancredo de Almeida Neves, - CNPJ:03155942/0001-37

Orçamento Programa - Exercício de 2014

Anexo 06

Página 11

**PROGRAMA DE TRABALHO**

(Inc. II, § 2º, Art. 2º)

02 PODER EXECUTIVO

09 SECRETARIA MUNICIPAL DE OBRAS PÚBLICAS E LIMPEZA URBANA

Código	Especificação	Operação Especial	Projetos	Atividades	Total
15	Urbanismo			80.000,00	80.000,00
15	122 Administração Geral			80.000,00	80.000,00
15	122 0800 Gestão Administrativa - SEMOPLU			80.000,00	80.000,00
15.122.0800.2099.0000	Manut. da Sec. Mun. de Obras Públ. e Limpeza Urban - SEMOPLU			80.000,00	80.000,00
15	451 Infra-Estrutura Urbana			95.000,00	95.000,00
15	451 0301 Expansão da Estrutura Urbana			95.000,00	95.000,00
15.451.0301.2015.0000	Manutenção/Conservação e Recuperação Vias Públicas			95.000,00	95.000,00
15	452 Serviços Urbanos		20.000,00		20.000,00
15	452 0301 Expansão da Estrutura Urbana		20.000,00		20.000,00
15.452.0301.1015.0000	Construção de Galerias de Águas Plúviais		20.000,00		20.000,00
18	Gestão Ambiental			50.000,00	50.000,00
18	541 Preservação e Conservação Ambiental			50.000,00	50.000,00
18	541 0800 Gestão Administrativa - SEMOPLU			50.000,00	50.000,00
18.541.0800.2041.0000	Coleta Seletiva de Lixo			50.000,00	50.000,00
25	Energia			430.000,00	430.000,00
25	752 Energia Elétrica			430.000,00	430.000,00
25	752 0301 Expansão da Estrutura Urbana			430.000,00	430.000,00
25.752.0301.2021.0000	Manutenção da Rede de Iluminação Pública			430.000,00	430.000,00
<b>TOTAL</b>		0,00	20.000,00	658.000,00	678.000,00

**PREF. MUNIC. DE GLÓRIA DE DOURADOS**

Rua Tancredo de Almeida Neves, - CNPJ:03155942/0001-37

Orçamento Programa - Exercício de 2014

Anexo 06

Página 12

**PROGRAMA DE TRABALHO**

(Inc.II, § 2º, Art.2º)

02 PODER EXECUTIVO

99 RESERVA DE CONTINGÊNCIA

Código	Especificação	Operação Especial	Projetos	Atividades	Total
99	Reserva de Contingência	225.000,00			225.000,00
99 999	Reserva de Contingência	225.000,00			225.000,00
99 999 9999	Reserva de Contingência	225.000,00			225.000,00
99 999 9999 9999 9999	Reserva de Contingência	225.000,00			225.000,00
TOTAL		225.000,00	0,00	0,00	225.000,00
TOTAL GERAL		225.000,00	4.919.316,00	20.915.000,00	26.059.316,00



ESTADO DE MATO GROSSO DO SUL  
PREFEITURA MUNICIPAL DE GLÓRIA DE DOURADOS  
CNPJ: 03.155.942/0001-37  
Rua Tancredo de Almeida Neves, s/nº - CEAD - CEP 79730-000

---

h) Quadro demonstrativo da despesa por programa anual de trabalho do governo, por função governamental - Anexo 7 da Lei n. 4.320/64;

---



**PREF. MUNIC. DE GLÓRIA DE DOURADOS**

Rua Tancredo de Almeida Neves, - CNPJ:03155942/0001-37

Orçamento Programa

Exercício de 2014

Anexo 07

Página 1

**PROGRAMA DE TRABALHO DO GOVERNO  
DEMONSTRATIVO DE FUNÇÕES, SUBFUNÇÕES E PROGRAMAS  
POR PROJETOS, ATIVIDADES E OPERAÇÕES ESPECIAIS  
(Inc. II, § 2º, Art. 2º)**

Código	Especificação	Operação Especial	Projetos	Atividades	Total
01	Legislativa	0,00	0,00	1.094.300,00	1.094.300,00
01	031 Ação Legislativa	0,00	0,00	1.094.300,00	1.094.300,00
01	031 0100 Processo Legislativo	0,00	0,00	1.094.300,00	1.094.300,00
01.031.0100.2001.0000	Manutenção das Atividades do Poder Legislativo	0,00	0,00	1.094.300,00	1.094.300,00
02	Judiciária	0,00	0,00	246.000,00	246.000,00
02	062 Defesa do Interesse Público no Processo Judiciário	0,00	0,00	190.000,00	190.000,00
02	062 0000 Encargos Especiais	0,00	0,00	190.000,00	190.000,00
02.062.0000.2025.0000	Operacionalização das Setenças Judiciais	0,00	0,00	50.000,00	50.000,00
02.062.0000.2042.0000	Precatórios Judiciais	0,00	0,00	140.000,00	140.000,00
02	122 Administração Geral	0,00	0,00	56.000,00	56.000,00
02	122 1000 Gestão Administrativa - GP	0,00	0,00	56.000,00	56.000,00
02.122.1000.2004.0000	Manutenção das Atividades da Assessoria Jurídica	0,00	0,00	56.000,00	56.000,00
04	Administração	0,00	60.000,00	6.067.000,00	6.127.000,00
04	122 Administração Geral	0,00	60.000,00	5.767.000,00	5.827.000,00
04	122 0200 Gestão Administrativa - SEGEPU	0,00	0,00	4.295.000,00	4.295.000,00
04.122.0200.2006.0000	Manutenção das Atividades da Secretaria Municipal de Gestão Pública	0,00	0,00	795.000,00	795.000,00
04.122.0200.2078.0000	Pessoal e Encargos em Geral	0,00	0,00	3.500.000,00	3.500.000,00
04	122 0300 Gestão Administrativa - SEINFRA	0,00	0,00	931.000,00	931.000,00
04.122.0300.2016.0000	Manutenção das Atividades da Secretaria Municipal de Infraestrutura	0,00	0,00	736.000,00	736.000,00
04.122.0300.2018.0000	Manutenção do Terminal Rodoviário	0,00	0,00	70.000,00	70.000,00
04.122.0300.2081.0000	Manutenção do Fundo Especial do Petróleo - FEP	0,00	0,00	125.000,00	125.000,00
04	122 0302 Preservação do Patrimônio Público	0,00	25.000,00	0,00	25.000,00
04.122.0302.1002.0000	Construção/Reforma e Ampliação de Próprios Municipais	0,00	25.000,00	0,00	25.000,00
04	122 0505 Consórcio Público	0,00	0,00	55.000,00	55.000,00
04.122.0505.2093.0000	Implementação das Ações do C/DECO	0,00	0,00	55.000,00	55.000,00
04	122 0400 Gestão Administrativa - SEDS	0,00	0,00	272.000,00	272.000,00
04.122.0400.2010.0000	Manutenção das Atividades da Secretaria Municipal de Desenvolvimento Sustentável	0,00	0,00	260.000,00	260.000,00
04.122.0400.2020.0000	Manutenção do Departamento de Meio Ambiente	0,00	0,00	12.000,00	12.000,00
04	122 0401 Fomento ao Desenvolvimento Sustentável	0,00	35.000,00	0,00	35.000,00
04.122.0401.1043.0000	Reforma e Ampliação do Parque de Exposição	0,00	35.000,00	0,00	35.000,00
04	122 0900 Gestão Administrativa - SEMUSB	0,00	0,00	138.000,00	138.000,00
04.122.0900.2095.0000	Manutenção da Secretaria Municipal de Saneamento Básico	0,00	0,00	138.000,00	138.000,00
04	122 1000 Gestão Administrativa - GP	0,00	0,00	76.000,00	76.000,00
04.122.1000.2003.0000	Manutenção das Atividades do Gabinete do Prefeito	0,00	0,00	76.000,00	76.000,00
04	124 Controle Interno	0,00	0,00	32.000,00	32.000,00
04	124 1001 Sistema Municipal de Controladoria	0,00	0,00	32.000,00	32.000,00
04.124.1001.2100.0000	Unidade Central de Controle Interno - UCCI	0,00	0,00	32.000,00	32.000,00

**PREF. MUNIC. DE GLÓRIA DE DOURADOS**

Rua Tancredo de Almeida Neves, - CNPJ:03155942/0001-37

Orçamento Programa

Exercício de 2014

Anexo 07

Página 2

**PROGRAMA DE TRABALHO DO GOVERNO  
DEMONSTRATIVO DE FUNÇÕES, SUBFUNÇÕES E PROGRAMAS  
POR PROJETOS, ATIVIDADES E OPERAÇÕES ESPECIAIS**  
(Inc. II, § 2º, Art. 2º)

Código	Especificação	Operação Especial	Projetos	Atividades	Total
04	Administração	0,00	60.000,00	6.067.000,00	6.127.000,00
04	126 Tecnologia da Informação	0,00	0,00	4.000,00	4.000,00
04	126 0201 Cidade Digital	0,00	0,00	4.000,00	4.000,00
04.126.0201.2075.0000	Implantação da Cidade Digital	0,00	0,00	4.000,00	4.000,00
04	131 Comunicação Social	0,00	0,00	264.000,00	264.000,00
04	131 1000 Gestão Administrativa - GP	0,00	0,00	264.000,00	264.000,00
04.131.1000.2005.0000	Manutenção das Atividades da Assessoria de Comunicação	0,00	0,00	139.000,00	139.000,00
04.131.1000.2034.0000	Ações de Comunicação Institucional	0,00	0,00	75.000,00	75.000,00
04.131.1000.2035.0000	Divulgação de Atos Oficiais do Município	0,00	0,00	50.000,00	50.000,00
08	Assistência Social	0,00	0,00	1.333.700,00	1.333.700,00
08	122 Administração Geral	0,00	0,00	160.000,00	160.000,00
08	122 0600 Gestão Administrativa - SASC	0,00	0,00	160.000,00	160.000,00
08.122.0600.2002.0000	Manutenção do Conselho Tutelar da Criança e do Adolescente	0,00	0,00	121.000,00	121.000,00
08.122.0600.2045.0000	Manutenção das Atividades da Secretaria Municipal de Assistência Social e Cidadania	0,00	0,00	33.000,00	33.000,00
08.122.0600.2046.0000	Manutenção das Atividades do Conselho Municipal de Assistência Social	0,00	0,00	6.000,00	6.000,00
08	241 Assistência ao Idoso	0,00	0,00	12.000,00	12.000,00
08	241 0601 Implementação de Políticas Sociais	0,00	0,00	12.000,00	12.000,00
08.241.0601.2033.0000	Manutenção do Piso Básico Variável - PBV II	0,00	0,00	12.000,00	12.000,00
08	242 Assistência ao Portador de Deficiência	0,00	0,00	9.000,00	9.000,00
08	242 0601 Implementação de Políticas Sociais	0,00	0,00	9.000,00	9.000,00
08.242.0601.2040.0000	Repasse a Entidades Filantrópicas *PTMC*	0,00	0,00	9.000,00	9.000,00
08	243 Assistência à Criança e ao Adolescente	0,00	0,00	80.000,00	80.000,00
08	243 0601 Implementação de Políticas Sociais	0,00	0,00	80.000,00	80.000,00
08.243.0601.2036.0000	Manutenção das Atividades do FMIA	0,00	0,00	7.000,00	7.000,00
08.243.0601.2037.0000	Manutenção do Pró-Jovem *PBV I*	0,00	0,00	31.000,00	31.000,00
08.243.0601.2043.0000	Manutenção do PETI *PVMC*	0,00	0,00	42.000,00	42.000,00
08	244 Assistência Comunitária	0,00	0,00	1.072.700,00	1.072.700,00
08	244 0601 Implementação de Políticas Sociais	0,00	0,00	1.072.700,00	1.072.700,00
08.244.0601.2038.0000	Manutenção da Casa do Artesão	0,00	0,00	12.000,00	12.000,00
08.244.0601.2039.0000	Manutenção do Piso Básico Fixo *PBF*	0,00	0,00	58.000,00	58.000,00
08.244.0601.2044.0000	Manutenção do Piso Fixo de Média Complexidade *PFMC*	0,00	0,00	78.000,00	78.000,00
08.244.0601.2049.0000	Manutenção das Ações e Serviços do FIS	0,00	0,00	136.000,00	136.000,00
08.244.0601.2068.0000	Manutenção das Atividades do Fundo de Assistência Social	0,00	0,00	701.700,00	701.700,00
08.244.0601.2084.0000	Manutenção do Índice de Gestão Descentralizada - IGD PBF	0,00	0,00	16.000,00	16.000,00
08.244.0601.2085.0000	Índice de Gestão Descentralizada - IGD SUAS	0,00	0,00	15.000,00	15.000,00
08.244.0601.2086.0000	Manutenção do Piso Alta Complexidade - PAC I	0,00	0,00	23.000,00	23.000,00
08.244.0601.2087.0000	Manutenção do Fundo Estadual de Assist. Social - FEAS	0,00	0,00	33.000,00	33.000,00
10	Saúde	0,00	589.000,00	5.151.000,00	5.740.000,00

**PREF. MUNIC. DE GLÓRIA DE DOURADOS**

Rua Tancredo de Almeida Neves, CNPJ:03155942/0001-37

Orçamento Programa - Exercício de 2014

Anexo 07

Página 3

**PROGRAMA DE TRABALHO DO GOVERNO  
DEMONSTRATIVO DE FUNÇÕES, SUBFUNÇÕES E PROGRAMAS  
POR PROJETOS, ATIVIDADES E OPERAÇÕES ESPECIAIS**

(Inc. II, § 2º, Art. 2º)

Código	Especificação	Operação Especial	Projetos	Atividades	Total
10	Saúde	0,00	589.000,00	5.151.000,00	5.740.000,00
10	122 Administração Geral	0,00	0,00	876.000,00	876.000,00
10	122 0700 Gestão Administrativa - SES	0,00	0,00	876.000,00	876.000,00
10.122.0700.2031.0000	Manutenção das Atividades da Secretaria Municipal de Saúde	0,00	0,00	871.000,00	871.000,00
10.122.0700.2077.0000	Manutenção das Ativ. do Conselho Municipal de Saúde	0,00	0,00	5.000,00	5.000,00
10	301 Atenção Básica	0,00	589.000,00	3.200.500,00	3.789.500,00
10	301 0702 Bloco da Atenção Básica	0,00	60.000,00	3.200.500,00	3.260.500,00
10.301.0702.1003.0000	Aquisição de Equipamento em Geral	0,00	60.000,00	0,00	60.000,00
10.301.0702.2022.0000	Programa Saúde da Família/ Saúde Bucal	0,00	0,00	1.750.000,00	1.750.000,00
10.301.0702.2027.0000	Manutenção das Ações Básicas de Saúde	0,00	0,00	283.500,00	283.500,00
10.301.0702.2028.0000	Programa Agente Comunitário de Saúde - PACS	0,00	0,00	443.000,00	443.000,00
10.301.0702.2032.0000	Manutenção do NASF	0,00	0,00	88.000,00	88.000,00
10.301.0702.2088.0000	Manutenção das Ações e Serviços do FIS/SAÚDE	0,00	0,00	130.000,00	130.000,00
10.301.0702.2089.0000	Compensação de Especificidades Regionais	0,00	0,00	40.000,00	40.000,00
10.301.0702.2090.0000	Pab Fixo	0,00	0,00	430.000,00	430.000,00
10.301.0702.2091.0000	Manutenção do MAQ	0,00	0,00	36.000,00	36.000,00
10	301 0705 Bloco de Investimento	0,00	529.000,00	0,00	529.000,00
10.301.0705.1004.0000	Aquisição de Unidade Móvel de Saúde	0,00	4.000,00	0,00	4.000,00
10.301.0705.1042.0000	Const/Reforma e Ampliação de UND. Saúde	0,00	525.000,00	0,00	525.000,00
10	302 Assistência Hospitalar e Ambulatorial	0,00	0,00	620.000,00	620.000,00
10	302 0703 Bloco da Média e Alta Complexidade Amb. e Hospitalar.	0,00	0,00	620.000,00	620.000,00
10.302.0703.2012.0000	Repasso p/ Maternidade da Mãe Pobre Nº da Glória	0,00	0,00	540.000,00	540.000,00
10.302.0703.2024.0000	Manutenção do MAC	0,00	0,00	80.000,00	80.000,00
10	303 Suporte Profilático e Terapêutico	0,00	0,00	165.000,00	165.000,00
10	303 0701 Bloco da Assistência Farmacêutica Básica	0,00	0,00	165.000,00	165.000,00
10.303.0701.2023.0000	Programa de Assistência Farmacêutica Básica	0,00	0,00	165.000,00	165.000,00
10	304 Vigilância Sanitária	0,00	0,00	102.000,00	102.000,00
10	304 0704 Bloco da Vigilância em Saúde	0,00	0,00	102.000,00	102.000,00
10.304.0704.2026.0000	Manutenção das Ações de Vigilância Sanitária	0,00	0,00	102.000,00	102.000,00
10	305 Vigilância Epidemiológica	0,00	0,00	187.500,00	187.500,00
10	305 0704 Bloco da Vigilância em Saúde	0,00	0,00	187.500,00	187.500,00
10.305.0704.2029.0000	Manutenção das Ações de Vigilância e Promoção de Saúde	0,00	0,00	187.500,00	187.500,00
12	Educação	0,00	457.000,00	4.227.000,00	4.684.000,00
12	306 Alimentação e Nutrição	0,00	0,00	160.000,00	160.000,00
12	306 0502 Alimentação Escolar	0,00	0,00	160.000,00	160.000,00
12.306.0502.2058.0000	Programa Nacional de Alimentação Escolar	0,00	0,00	160.000,00	160.000,00
12	361 Ensino Fundamental	0,00	341.000,00	3.451.000,00	3.792.000,00
12	361 0500 Gestão Administrativa - SEMEC	0,00	0,00	686.000,00	686.000,00
12.361.0500.2053.0000	Manutenção das Atividades da Secretaria Municipal de Educação	0,00	0,00	686.000,00	686.000,00



**PROGRAMA DE TRABALHO DO GOVERNO  
DEMONSTRATIVO DE FUNÇÕES, SUBFUNÇÕES E PROGRAMAS  
POR PROJETOS, ATIVIDADES E OPERAÇÕES ESPECIAIS**  
(Inc. II, § 2º, Art. 2º)

Código	Especificação	Operação Especial	Projetos	Atividades	Total
12	Educação	0,00	457.000,00	4.227.000,00	4.684.000,00
12	361 Ensino Fundamental	0,00	341.000,00	3.451.000,00	3.792.000,00
12	361 0501 Transporte Escolar	0,00	0,00	398.000,00	398.000,00
12.361.0501.2007.0000	Programa Nacional de Apoio ao Transporte Escolar	0,00	0,00	398.000,00	398.000,00
12	361 0503 Educação p/ Todos	0,00	0,00	310.000,00	310.000,00
12.361.0503.2052.0000	Manutenção das Atividades do Ensino Fundamental	0,00	0,00	310.000,00	310.000,00
12	361 0504 Expansão, Melhoria e Reforma da Rede Física Escolar e Administrativa	0,00	341.000,00	0,00	341.000,00
12.361.0504.1019.0000	Construção/Reforma e Ampliação de UND. Escolares	0,00	215.000,00	0,00	215.000,00
12.361.0504.1024.0000	Const/ Refor. e Ampliação de Und. Escolares	0,00	1.000,00	0,00	1.000,00
12.361.0504.1040.0000	Construção/Reforma e Ampliação de Quadras/Escolas	0,00	125.000,00	0,00	125.000,00
12	361 0505 Formação Continuada dos Profissionais da Educação	0,00	0,00	2.057.000,00	2.057.000,00
12.361.0505.2063.0000	Pessoal e Encargos/Ensino Fundamental - 60%	0,00	0,00	1.296.000,00	1.296.000,00
12.361.0505.2064.0000	Manutenção do Ensino Fundamental - 40%	0,00	0,00	761.000,00	761.000,00
12	364 Ensino Superior	0,00	0,00	97.000,00	97.000,00
12	364 0503 Educação p/ Todos	0,00	0,00	97.000,00	97.000,00
12.364.0503.2017.0000	Apoio Financeiro e Manutenção do Ensino Superior (UNIDERP)	0,00	0,00	97.000,00	97.000,00
12	365 Educação Infantil	0,00	116.000,00	519.000,00	635.000,00
12	365 0503 Educação p/ Todos	0,00	0,00	78.000,00	78.000,00
12.365.0503.2057.0000	Manutenção das Atividades da Educação Infantil	0,00	0,00	78.000,00	78.000,00
12	365 0504 Expansão, Melhoria e Reforma da Rede Física Escolar e Administrativa	0,00	116.000,00	0,00	116.000,00
12.365.0504.1020.0000	Const/ Refor. e Ampliação de Centros Educacionais	0,00	115.000,00	0,00	115.000,00
12.365.0504.1025.0000	Const/ Refor. e Ampliação de Centros Educacionais	0,00	1.000,00	0,00	1.000,00
12	365 0505 Formação Continuada dos Profissionais da Educação	0,00	0,00	441.000,00	441.000,00
12.365.0505.2061.0000	Pessoal e Encargos/Educação Infantil - 60%	0,00	0,00	415.000,00	415.000,00
12.365.0505.2062.0000	Manutenção da Educação Infantil - 40%	0,00	0,00	26.000,00	26.000,00
13	Cultura	0,00	0,00	235.000,00	235.000,00
13	392 Difusão Cultural	0,00	0,00	235.000,00	235.000,00
13	392 0506 Difusão Cultural	0,00	0,00	235.000,00	235.000,00
13.392.0506.2054.0000	Apoio e Operacionalização de Eventos Culturais	0,00	0,00	235.000,00	235.000,00
15	Urbanismo	0,00	2.191.316,00	218.000,00	2.409.316,00
15	122 Administração Geral	0,00	0,00	123.000,00	123.000,00
15	122 0300 Gestão Administrativa - SEINFRA	0,00	0,00	43.000,00	43.000,00
15.122.0300.2083.0000	Manutenção das Ações e Serviços c/ Recursos da CIDE	0,00	0,00	43.000,00	43.000,00
15	122 0800 Gestão Administrativa - SEMOPLU	0,00	0,00	80.000,00	80.000,00
15.122.0800.2099.0000	Manut. da Sec. Mun. de Obras Públ. e Limpeza Urban. - SEMOPLU	0,00	0,00	80.000,00	80.000,00
15	451 Infra-Estrutura Urbana	0,00	2.170.316,00	95.000,00	2.265.316,00

**PREF. MUNIC. DE GLÓRIA DE DOURADOS**

Rua Tancredo de Almeida Neves, - CNPJ:03155942/0001-37

Orçamento Programa

Exercício de 2014

Anexo 07

Página 5

**PROGRAMA DE TRABALHO DO GOVERNO  
DEMONSTRATIVO DE FUNÇÕES, SUBFUNÇÕES E PROGRAMAS  
POR PROJETOS, ATIVIDADES E OPERAÇÕES ESPECIAIS  
(Inc.II, § 2º, Art.2º)**

Código	Especificação	Operação Especial	Projetos	Atividades	Total
15	Urbanismo	0,00	2.191.316,00	218.000,00	2.409.316,00
15	451	0,00	2.170.316,00	95.000,00	2.265.316,00
15	451 0300	0,00	350.000,00	0,00	350.000,00
15.451.0300.1018.0000	Aquisição de Veículos/Maquinários e Caminhões	0,00	350.000,00	0,00	350.000,00
15	451 0301	0,00	1.819.316,00	95.000,00	1.914.316,00
15.451.0301.1017.0000	Pavimentação/Drenagem e Revitalização de Vias Públicas	0,00	1.818.316,00	0,00	1.818.316,00
15.451.0301.1037.0000	Parque do Lago	0,00	1.000,00	0,00	1.000,00
15.451.0301.2015.0000	Manutenção/Conservação e Recuperação Vias Públicas	0,00	0,00	95.000,00	95.000,00
15	451 0306	0,00	1.000,00	0,00	1.000,00
15.451.0306.1018.0000	Aquisição de Veículos/Maquinários e Caminhões	0,00	1.000,00	0,00	1.000,00
15	452	0,00	21.000,00	0,00	21.000,00
15	452 0301	0,00	21.000,00	0,00	21.000,00
15.452.0301.1008.0000	Construção de Aterro Sanitário	0,00	1.000,00	0,00	1.000,00
15.452.0301.1015.0000	Construção de Galerias de Águas Plúviais	0,00	20.000,00	0,00	20.000,00
16	Habitação	0,00	18.000,00	20.000,00	38.000,00
16	482	0,00	18.000,00	20.000,00	38.000,00
16	482 0602	0,00	18.000,00	20.000,00	38.000,00
16.482.0602.1014.0000	Construção/Reforma e Ampliação de UND. Habitacionais	0,00	17.000,00	0,00	17.000,00
16.482.0602.1039.0000	Aquisição de Bens Imóveis	0,00	1.000,00	0,00	1.000,00
16.482.0602.2030.0000	Distribuição de KITS p/ Const. Ref. e Amp. UND. Habitacional	0,00	0,00	20.000,00	20.000,00
17	Saneamento	0,00	500.000,00	336.000,00	836.000,00
17	122	0,00	0,00	336.000,00	336.000,00
17	122 0900	0,00	0,00	336.000,00	336.000,00
17.122.0900.2019.0000	Manutenção do Departamento de Água e Esgoto	0,00	0,00	336.000,00	336.000,00
17	512	0,00	500.000,00	0,00	500.000,00
17	512 0301	0,00	500.000,00	0,00	500.000,00
17.512.0301.1012.0000	Construção e Ampliação da rede de Água e Esgoto	0,00	500.000,00	0,00	500.000,00
18	Gestão Ambiental	0,00	500.000,00	90.000,00	590.000,00
18	541	0,00	500.000,00	90.000,00	590.000,00
18	541 0301	0,00	500.000,00	0,00	500.000,00
18.541.0301.1044.0000	Implantação e Destinação de Resíduos Sólidos	0,00	500.000,00	0,00	500.000,00
18	541 0402	0,00	0,00	40.000,00	40.000,00
18.541.0402.2013.0000	Reestruturação do Viveiro de Mudas	0,00	0,00	40.000,00	40.000,00
18	541 0800	0,00	0,00	50.000,00	50.000,00
18.541.0800.2041.0000	Coleta Seletiva de Lixo	0,00	0,00	50.000,00	50.000,00

**PREF. MUNIC. DE GLÓRIA DE DOURADOS**

Rua Tancredo de Almeida Neves, - CNPJ:03155942/0001-37

Orçamento Programa - Exercício de 2014

Anexo 07

Página 6

**PROGRAMA DE TRABALHO DO GOVERNO  
DEMONSTRATIVO DE FUNÇÕES, SUBFUNÇÕES E PROGRAMAS  
POR PROJETOS, ATIVIDADES E OPERAÇÕES ESPECIAIS  
(Inc.II, § 2º, Art.2º)**

Código	Especificação	Operação Especial	Projetos	Atividades	Total	
20	Agricultura	0,00	504.000,00	45.000,00	549.000,00	
20	601	Promoção da Produção Vegetal	0,00	1.000,00	0,00	1.000,00
20	601	0401 Fomento ao Desenvolvimento Sustentável	0,00	1.000,00	0,00	1.000,00
20.601.0401.1005.0000	Construção da Associação dos Produtores Orgânicos MS - APOMS	0,00	1.000,00	0,00	1.000,00	
20	606	Extensão Rural	0,00	503.000,00	45.000,00	548.000,00
20	606	0401 Fomento ao Desenvolvimento Sustentável	0,00	503.000,00	45.000,00	548.000,00
20.606.0401.1006.0000	Construção do Centro Territorial de Form. e Apoio Tec. p/ Agric. Familiar	0,00	2.000,00	0,00	2.000,00	
20.606.0401.1036.0000	Aquisição de Patrulha Mecanizada	0,00	500.000,00	0,00	500.000,00	
20.606.0401.1038.0000	Aquisição de Restriadores de Leite	0,00	1.000,00	0,00	1.000,00	
20.606.0401.2008.0000	Apoio ao Pequeno Produtor Rural	0,00	0,00	20.000,00	20.000,00	
20.606.0401.2009.0000	Atividades de Preparação do Solo	0,00	0,00	25.000,00	25.000,00	
23	Comércio e Serviços	0,00	0,00	3.000,00	3.000,00	
23	122	Administração Geral	0,00	0,00	3.000,00	3.000,00
23	122	0401 Fomento ao Desenvolvimento Sustentável	0,00	0,00	3.000,00	3.000,00
23.122.0401.2076.0000	Manutenção do Polo de Confeções	0,00	0,00	3.000,00	3.000,00	
25	Energia	0,00	0,00	430.000,00	430.000,00	
25	752	Energia Elétrica	0,00	0,00	430.000,00	430.000,00
25	752	0301 Expansão da Estrutura Urbana	0,00	0,00	430.000,00	430.000,00
25.752.0301.2021.0000	Manutenção da Rede de Iluminação Pública	0,00	0,00	430.000,00	430.000,00	
26	Transporte	0,00	0,00	761.000,00	761.000,00	
26	782	Transporte Rodoviário	0,00	0,00	761.000,00	761.000,00
26	782	0304 Infraestrutura e Logística p/ Agronegócio	0,00	0,00	761.000,00	761.000,00
26.782.0304.2014.0000	Construção/Reforma e Recuperação de Estradas Vicinais e Pontes	0,00	0,00	761.000,00	761.000,00	
27	Desporto e Lazer	0,00	100.000,00	53.000,00	153.000,00	
27	812	Desporto Comunitário	0,00	100.000,00	53.000,00	153.000,00
27	812	0507 Implementação de Atividades Esportivas	0,00	100.000,00	53.000,00	153.000,00
27.812.0507.1007.0000	Construção/Reforma e Ampliação de Unidade Esportivas	0,00	100.000,00	0,00	100.000,00	
27.812.0507.2055.0000	Operacionalização e Manutenção do Esporte Amador	0,00	0,00	34.000,00	34.000,00	
27.812.0507.2056.0000	Manutenção do Departamento de Esporte e Lazer	0,00	0,00	19.000,00	19.000,00	
28	Encargos Especiais	0,00	0,00	605.000,00	605.000,00	
28	843	Serviço da Dívida Interna	0,00	0,00	605.000,00	605.000,00
28	843	0000 Encargos Especiais	0,00	0,00	605.000,00	605.000,00
28.843.0000.2066.0000	Amortização da Dívida Interna	0,00	0,00	605.000,00	605.000,00	

**PREF. MUNIC. DE GLÓRIA DE DOURADOS**

Rua Tancredo de Almeida Neves, - CNPJ:03155942/0001-37

Orçamento Programa - Exercício de 2014

Anexo 07

Página 7

**PROGRAMA DE TRABALHO DO GOVERNO  
DEMONSTRATIVO DE FUNÇÕES, SUBFUNÇÕES E PROGRAMAS  
POR PROJETOS, ATIVIDADES E OPERAÇÕES ESPECIAIS**

(Inc. II, § 2º, Art. 2º)

Código	Especificação	Operação Especial	Projetos	Atividades	Total
28	Encargos Especiais	0,00	0,00	605.000,00	605.000,00
99	Reserva de Contingência	225.000,00	0,00	0,00	225.000,00
99	999 Reserva de Contingência	225.000,00	0,00	0,00	225.000,00
99	999 9999 Reserva de Contingência	225.000,00	0,00	0,00	225.000,00
99.999	9999.9999.9999 Reserva de Contingência	225.000,00	0,00	0,00	225.000,00
<b>TOTAL</b>		225.000,00	4.919.316,00	20.915.000,00	26.059.316,00



- i) Quadro demonstrativo da despesa por funções, subfunções e programas conforme o vínculo com os recursos – Anexo 8 da Lei n. 4.320/64;
-



**DESPESA POR FUNÇÃO, SUBFUNÇÃO E PROGRAMAS  
CONFORME O VÍNCULO COM OS RECURSOS**

(Inc. II, § 2º, Art. 2º)

Código	Especificação	Ordinário	Vinculado	Adm. indireta	Total
01	Legislativa	1.094.300,00			1.094.300,00
01 031	Ação Legislativa	1.094.300,00			1.094.300,00
01 031 0100	Processo Legislativo	1.094.300,00			1.094.300,00
02	Judiciária	246.000,00			246.000,00
02 062	Defesa do Interesse Público no Processo Judiciário	190.000,00			190.000,00
02 062 0000	Encargos Especiais	190.000,00			190.000,00
02 122	Administração Geral	56.000,00			56.000,00
02 122 1000	Gestão Administrativa - GP	56.000,00			56.000,00
04	Administração	6.127.000,00			6.127.000,00
04 122	Administração Geral	5.827.000,00			5.827.000,00
04 122 0200	Gestão Administrativa - SEGEPU	4.295.000,00			4.295.000,00
04 122 0300	Gestão Administrativa - SEINFRA	931.000,00			931.000,00
04 122 0302	Preservação do Patrimônio Público	25.000,00			25.000,00
04 122 0305	Consórcio Público	55.000,00			55.000,00
04 122 0400	Gestão Administrativa - SEDS	272.000,00			272.000,00
04 122 0401	Fomento ao Desenvolvimento Sustentável	35.000,00			35.000,00
04 122 0900	Gestão Administrativa - SEMUSB	138.000,00			138.000,00
04 122 1000	Gestão Administrativa - GP	76.000,00			76.000,00
04 124	Controle interno	32.000,00			32.000,00
04 124 1001	Sistema Municipal de Controladoria	32.000,00			32.000,00
04 126	Tecnologia da informação	4.000,00			4.000,00
04 126 0201	Cidade Digital	4.000,00			4.000,00
04 131	Comunicação Social	264.000,00			264.000,00
04 131 1000	Gestão Administrativa - GP	264.000,00			264.000,00
08	Assistência Social	160.000,00		1.173.700,00	1.333.700,00
08 122	Administração Geral	160.000,00			160.000,00
08 122 0600	Gestão Administrativa - SASC	160.000,00			160.000,00
08 241	Assistência ao Idoso			12.000,00	12.000,00
08 241 0601	Implementação de Políticas Sociais			12.000,00	12.000,00
08 242	Assistência ao Portador de Deficiência			9.000,00	9.000,00
08 242 0601	Implementação de Políticas Sociais			9.000,00	9.000,00
08 243	Assistência à Criança e ao Adolescente			80.000,00	80.000,00
08 243 0601	Implementação de Políticas Sociais			80.000,00	80.000,00
08 244	Assistência Comunitária			1.072.700,00	1.072.700,00
08 244 0601	Implementação de Políticas Sociais			1.072.700,00	1.072.700,00
10	Saúde			5.740.000,00	5.740.000,00
10 122	Administração Geral			876.000,00	876.000,00
10 122 0700	Gestão Administrativa - SES			876.000,00	876.000,00
10 301	Atenção Básica			3.789.500,00	3.789.500,00
10 301 0702	Bloco da Atenção Básica			3.260.500,00	3.260.500,00
10 301 0705	Bloco de Investimento			529.000,00	529.000,00
10 302	Assistência Hospitalar e Ambulatorial			620.000,00	620.000,00
10 302 0703	Bloco da Média e Alta Complexidade Amb. e Hospitalar			620.000,00	620.000,00
10 303	Suporte Profilático e Terapêutico			165.000,00	165.000,00
10 303 0701	Bloco da Assistência Farmacêutica Básica			165.000,00	165.000,00

**PREF. MUNIC. DE GLÓRIA DE DOURADOS**

Rua Tancredo de Almeida Neves, - CNPJ:03155942/0001-37

Orçamento Programa - Exercício de 2014

Anexo 08

Página 2

**DESPESA POR FUNÇÃO, SUBFUNÇÃO E PROGRAMAS  
CONFORME O VÍNCULO COM OS RECURSOS**

(Inc. II, § 2º, Art. 2º)

Código	Especificação	Ordinário	Vinculado	Adm. Indireta	Total
10 304	Vigilância Sanitária			102.000,00	102.000,00
10 304 0704	Bloco da Vigilância em Saúde			102.000,00	102.000,00
10 305	Vigilância Epidemiológica			187.500,00	187.500,00
10 305 0704	Bloco da Vigilância em Saúde			187.500,00	187.500,00
12	Educação	2.184.000,00		2.500.000,00	4.684.000,00
12 306	Alimentação e Nutrição	160.000,00			160.000,00
12 306 0502	Alimentação Escolar	160.000,00			160.000,00
12 361	Ensino Fundamental	1.734.000,00		2.058.000,00	3.792.000,00
12 361 0500	Gestão Administrativa - SEMEC	686.000,00			686.000,00
12 361 0501	Transporte Escolar	398.000,00			398.000,00
12 361 0503	Educação p/ Todos	310.000,00			310.000,00
12 361 0504	Expansão, Melhoria e Reforma da Rede Física Escolar e Administrativa	340.000,00		1.000,00	341.000,00
12 361 0505	Formação Continuada dos Profissionais da Educação			2.057.000,00	2.057.000,00
12 364	Ensino Superior	97.000,00			97.000,00
12 364 0503	Educação p/ Todos	97.000,00			97.000,00
12 365	Educação Infantil	193.000,00		442.000,00	635.000,00
12 365 0503	Educação p/ Todos	78.000,00			78.000,00
12 365 0504	Expansão, Melhoria e Reforma da Rede Física Escolar e Administrativa	115.000,00		1.000,00	116.000,00
12 365 0505	Formação Continuada dos Profissionais da Educação			441.000,00	441.000,00
13	Cultura			235.000,00	235.000,00
13 392	Difusão Cultural			235.000,00	235.000,00
13 392 0506	Difusão Cultural			235.000,00	235.000,00
15	Urbanismo	2.409.316,00			2.409.316,00
15 122	Administração Geral	123.000,00			123.000,00
15 122 0300	Gestão Administrativa - SEINFRA	43.000,00			43.000,00
15 122 0800	Gestão Administrativa - SEMOPLU	80.000,00			80.000,00
15 451	Infra-Estrutura Urbana	2.265.316,00			2.265.316,00
15 451 0300	Gestão Administrativa - SEINFRA	350.000,00			350.000,00
15 451 0301	Expansão da Estrutura Urbana	1.914.316,00			1.914.316,00
15 451 0306	Frota Renovada	1.000,00			1.000,00
15 452	Serviços Urbanos	21.000,00			21.000,00
15 452 0301	Expansão da Estrutura Urbana	21.000,00			21.000,00
16	Habitação	38.000,00			38.000,00
16 482	Habitação Urbana	38.000,00			38.000,00
16 482 0602	Fomento à Habitação de Interesse Social	38.000,00			38.000,00
17	Saneamento	636.000,00			636.000,00
17 122	Administração Geral	336.000,00			336.000,00
17 122 0900	Gestão Administrativa - SEMUSB	336.000,00			336.000,00
17 512	Saneamento Básico Urbano	500.000,00			500.000,00
17 512 0301	Expansão da Estrutura Urbana	500.000,00			500.000,00
18	Gestão Ambiental	590.000,00			590.000,00
18 541	Preservação e Conservação Ambiental	590.000,00			590.000,00
18 541 0301	Expansão da Estrutura Urbana	500.000,00			500.000,00
18 541 0402	Preservação e Conservação Ambiental	40.000,00			40.000,00



**DESPESA POR FUNÇÃO, SUBFUNÇÃO E PROGRAMAS  
CONFORME O VÍNCULO COM OS RECURSOS**  
(Inc.II, § 2º, Art.2º)

Código	Especificação	Ordinário	Vinculado	Adm. Indireta	Total
18 541 0800	Gestão Administrativa - SEMOPLU	50.000,00			50.000,00
20	Agricultura	549.000,00			549.000,00
20 601	Promoção da Produção Vegetal	1.000,00			1.000,00
20 601 0401	Fomento ao Desenvolvimento Sustentável	1.000,00			1.000,00
20 606	Extensão Rural	548.000,00			548.000,00
20 606 0401	Fomento ao Desenvolvimento Sustentável	548.000,00			548.000,00
23	Comércio e Serviços	3.000,00			3.000,00
23 122	Administração Geral	3.000,00			3.000,00
23 122 0401	Fomento ao Desenvolvimento Sustentável	3.000,00			3.000,00
25	Energia	430.000,00			430.000,00
25 752	Energia Elétrica	430.000,00			430.000,00
25 752 0301	Expansão da Estrutura Urbana	430.000,00			430.000,00
26	Transporte	761.000,00			761.000,00
26 782	Transporte Rodoviário	761.000,00			761.000,00
26 782 0304	Infraestrutura e Logística p/ Agronegócio	761.000,00			761.000,00
27	Desporto e Lazer	153.000,00			153.000,00
27 812	Desporto Comunitário	153.000,00			153.000,00
27 812 0507	Implementação de Atividades Esportivas	153.000,00			153.000,00
28	Encargos Especiais	605.000,00			605.000,00
28 843	Serviço da Dívida Interna	605.000,00			605.000,00
28 843 0000	Encargos Especiais	605.000,00			605.000,00
99	Reserva de Contingência	225.000,00			225.000,00
99 999	Reserva de Contingência	225.000,00			225.000,00
99 999 9999	Reserva de Contingência	225.000,00			225.000,00
TOTAL		16.410.616,00		9.648.700,00	26.059.316,00



ESTADO DE MATO GROSSO DO SUL  
PREFEITURA MUNICIPAL DE GLÓRIA DE DOURADOS  
CNPJ: 03.155.942/0001-37  
Rua Tancredo de Almeida Neves, s/nº - CEAD - CEP 79730-000

---

j) Quadro demonstrativo das despesas por órgãos e por funções –  
Anexo 9 da Lei n. 4.320/64;

**PREF. MUNIC. DE GLÓRIA DE DOURADOS**

Rua Tancredo de Almeida Neves, - CNPJ:03155942/0001-37

Orçamento Programa

Exercício de 2014

Anexo 09

Página 1

**DEMONSTRATIVO DAS DESPESAS POR ORGÃO E FUNÇÕES DE GOVERNO**

(Inc. II, § 2º, Art. 2º)

UNIDADE	01 01	CÂMARA MUNICIPAL DE GLÓRIA DE DOURADOS	Valor
Função	01	Legislativa	1.094.300,00
UNIDADE	02 01	GABINETE DO PREFEITO	Valor
Função	02	Judiciária	56.000,00
Função	04	Administração	372.000,00
Função	08	Assistência Social	121.000,00
UNIDADE	02 02	SECRETARIA MUNICIPAL DE GESTÃO PÚBLICA	Valor
Função	02	Judiciária	190.000,00
Função	04	Administração	4.299.000,00
Função	28	Encargos Especiais	605.000,00
UNIDADE	02 03	SECRETARIA MUNICIPAL DE INFRA ESTRUTURA	Valor
Função	04	Administração	1.011.000,00
Função	15	Urbanismo	2.213.316,00
Função	26	Transporte	761.000,00
UNIDADE	02 04	SECRETARIA MUNICIPAL DE DESENVOLVIMENTO SUSTENTÁVEL	Valor
Função	04	Administração	307.000,00
Função	18	Gestão Ambiental	540.000,00
Função	20	Agricultura	549.000,00
Função	23	Comércio e Serviços	3.000,00
UNIDADE	02 05	SECRETARIA MUNICIPAL DE EDUCAÇÃO E CULTURA	Valor
Função	12	Educação	4.684.000,00
Função	13	Cultura	235.000,00
Função	27	Desporto e Lazer	153.000,00
UNIDADE	02 06	SECRETARIA MUNICIPAL DE ASSISTÊNCIA SOCIAL E CIDADANIA	Valor
Função	08	Assistência Social	1.212.700,00
Função	16	Habitação	38.000,00
UNIDADE	02 07	SECRETARIA MUNICIPAL DE SAÚDE	Valor
Função	10	Saúde	5.740.000,00
UNIDADE	02 08	SECRETARIA MUNICIPAL DE SANEAMENTO BÁSICO	Valor
Função	04	Administração	138.000,00
Função	15	Urbanismo	1.000,00
Função	17	Saneamento	836.000,00

**PREF. MUNIC. DE GLÓRIA DE DOURADOS**

Rua Tancredo de Almeida Neves, - CNPJ:03155942/0001-37

Orçamento Programa

Exercício de 2014

Anexo 09

Página 2

**DEMONSTRATIVO DAS DESPESAS POR ORGÃO E FUNÇÕES DE GOVERNO**

(Inc. II, § 2º, Art. 2º)

UNIDADE	02 09	SECRETARIA MUNICIPAL DE OBRAS PÚBLICAS E LIMPEZA URBANA	Valor
Função	15	Urbanismo	195.000,00
Função	18	Gestão Ambiental	50.000,00
Função	25	Energia	430.000,00
<hr/>			
UNIDADE	02 99	RESERVA DE CONTINGÊNCIA	Valor
Função	99	Reserva de Contingência	225.000,00
<hr/>			
TOTAL GERAL			26.059.316,00

**RESUMO DO TOTAL ORÇADO POR ORGÃO**

01 01	CÂMARA MUNICIPAL DE GLÓRIA DE DOURADOS	1.094.300,00
02 01	GABINETE DO PREFEITO	549.000,00
02 02	SECRETARIA MUNICIPAL DE GESTÃO PÚBLICA	5.094.000,00
02 03	SECRETARIA MUNICIPAL DE INFRA ESTRUTURA	3.985.316,00
02 04	SECRETARIA MUNICIPAL DE DESENVOLVIMENTO SUSTENTÁVEL	599.000,00
02 05	SECRETARIA MUNICIPAL DE EDUCAÇÃO E CULTURA	5.072.000,00
02 06	SECRETARIA MUNICIPAL DE ASSISTÊNCIA SOCIAL E CIDADANIA	1.333.700,00
02 07	SECRETARIA MUNICIPAL DE SAÚDE	5.740.000,00
02 08	SECRETARIA MUNICIPAL DE SANEAMENTO BÁSICO	836.000,00
02 09	SECRETARIA MUNICIPAL DE OBRAS PÚBLICAS E LIMPEZA URBANA	675.000,00
02 99	RESERVA DE CONTINGÊNCIA	225.000,00
TOTAL		26.059.316,00

**RESUMO DO TOTAL ORÇADO POR FUNÇÃO**

01	Legislativa	1.094.300,00
02	Judiciária	246.000,00
04	Administração	6.127.000,00
08	Assistência Social	1.333.700,00
10	Saúde	5.740.000,00
12	Educação	4.684.000,00
13	Cultura	235.000,00
15	Urbanismo	2.409.316,00
16	Habitação	38.000,00
17	Saneamento	836.000,00
18	Gestão Ambiental	590.000,00
20	Agricultura	549.000,00
23	Comércio e Serviços	3.000,00
25	Energia	430.000,00
26	Transporte	761.000,00
27	Desporto e Lazer	153.000,00
28	Encargos Especiais	605.000,00



**PREF. MUNIC. DE GLÓRIA DE DOURADOS**

Rua Tancredo de Almeida Neves, - CNPJ:03155942/0001-37 Orçamento Programa - Exercício de 2014

Anexo 09

Página 3

**DEMONSTRATIVO DAS DESPESAS POR ORGÃO E FUNÇÕES DE GOVERNO**

(Inc. II, § 2º, Art. 2º)

99	Reserva de Contingência	225.000,00
<b>TOTAL</b>		<b>26.059.316,00</b>



k) Quadro demonstrativo da receita e planos de aplicação dos fundos especiais;

---





**PREF. MUNIC. DE GLÓRIA DE DOURADOS**

Rua Tancredo de Almeida Neves, - CNPJ:03155942/0001-37

Orçamento Programa - Exercício de 2014

**ORÇAMENTO DOS FUNDOS ESPECIAIS**

(Inc. I, § 2º, Art.2º)

Anexo 10

Página 1

---

---

Classif.	Discriminação	Valor R\$
TOTAL		0,00

---

---



ESTADO DE MATO GROSSO DO SUL  
PREFEITURA MUNICIPAL DE GLÓRIA DE DOURADOS  
CNPJ: 03.155.942/0001-37  
Rua Tancredo de Almeida Neves, s/n° - CEAD – CEP 79730-000

---

l) Quadro demonstrativo do programa anual de trabalho do governo em termos de realização de obras e de prestação de serviços;

---

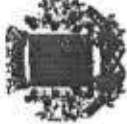

# PREF. MUNIC. DE GLÓRIA DE DOURADOS

Rua Tancredo de Almeida Neves,  
03155942/0001-37 Exercício: 2014

## CONSOLIDAÇÃO GERAL DA DESPESA

CODIGO	ESPECIFICAÇÃO	DOTAÇÃO
01	PREFEITURA MUNICIPAL DE GLORIA DE DOURAD	3.548.316,00
02	PODER EXECUTIVO	3.548.316,00
0203	SECRETARIA MUNICIPAL DE INFRA ESTRUTURA	1.844.316,00
1002	Const/Refor. e Ampliação de Próprios Municipais	25.000,00
1017	Pavimentação/Drenagem e Revitalização de Vias Públicas	1.819.316,00
1037	Parque do Lago	1.000,00
0204	SECRETARIA MUNICIPAL DE DESENVOLVIMENTI	538.000,00
1005	Construção da Associação dos Produtores Orgânicos MS - APOMS	1.000,00
1006	Construção do Centro Territorial de Form. e Apoio Tec. p/ Agric. Familiar	1.000,00
1043	Reforma e Ampliação do Parque de Exposição	35.000,00
1044	Implantação e Destinação de Resíduos Sólidos	900.000,00
2076	Manutenção do Polo de Confecções	1.000,00
0205	SECRETARIA MUNICIPAL DE EDUCAÇÃO E CULT	565.000,00
1007	Construção/Reforma e Ampliação de Unidade Esportivas	100.000,00
1019	Const/ Refor. e Ampliação de Und. Escolares	215.000,00
1020	Const/ Refor. e Ampliação de Centros Educacionais	115.000,00
1040	Construção/Reforma e Ampliação de Quadras/Escolas	125.000,00
0208	SECRETARIA MUNICIPAL DE SANEAMENTO BAS	531.000,00
1008	Construção de Aterro Sanitário	1.000,00
1012	Construção e Ampliação da rede de Água e Esgoto	500.000,00
2095	Manutenção da Secretaria Municipal de Saneamento Básico	30.000,00
0209	SECRETARIA MUNICIPAL DE OBRAS PUBLICAS I	80.000,00
1015	Construção de Galerias de Águas Pluviais	20.000,00
2021	Manutenção da Rede de Iluminação Pública	50.000,00
2099	Manut. da Sec. Mun. de Obras Públ. e Limpeza Urban - SEMOPLU	10.000,00
02	FUNDO MUNICIPAL DE SAÚDE	525.000,00
02	PODER EXECUTIVO	525.000,00
0207	SECRETARIA MUNICIPAL DE SAÚDE	525.000,00
1042	Const/Reforma e Ampliação de UND. Saúde	525.000,00
06	FUNDEB	2.000,00
02	PODER EXECUTIVO	2.000,00
0205	SECRETARIA MUNICIPAL DE EDUCAÇÃO E CULT	2.000,00
1024	Const/ Refor. e Ampliação de Und. Escolares	1.000,00
1025	Const/ Refor. e Ampliação de Centros Educacionais	1.000,00
08	CÂMARA MUNICIPAL DE GLORIA DE DOURADOS	10.800,00
01	PODER LEGISLATIVO	10.800,00
0101	CÂMARA MUNICIPAL DE GLÓRIA DE DOURADOS	10.800,00



**PREF. MUNIC. DE GLÓRIA DE DOURADOS**

Rua Tancredo de Almeida Neves,  
03155942/0001-37 Exercício: 2014

**CONSOLIDAÇÃO GERAL DA DESPESA**

CODIGO	ESPECIFICAÇÃO	DOTAÇÃO
08	CÂMARA MUNICIPAL DE GLORIA DE DOURADOS	10.800,00
01	PODER LEGISLATIVO	10.800,00
0101	CÂMARA MUNICIPAL DE GLÓRIA DE DOURADOS	10.800,00
2001	Manutenção das Atividades do Poder Legislativo	10.800,00
09	FUNDO LOCAL DE HABITAÇÃO DE INTERESSE SC	16.000,00
02	PODER EXECUTIVO	16.000,00
0206	SECRETARIA MUNICIPAL DE ASSISTÊNCIA SOCI	16.000,00
1014	Construção/Reforma e Ampliação de UND. Habitacionais	16.000,00
TOTAL		4.102.116,00



ESTADO DE MATO GROSSO DO SUL  
PREFEITURA MUNICIPAL DE GLÓRIA DE DOURADOS  
CNPJ: 03.155.942/0001-37  
Rua Tancredo de Almeida Neves, s/nº - CEAD - CEP 79730-000

---

m) Tabelas explicativas de evolução da receita e da despesa – art. 22, inciso III, da Lei n. 4.320/64;

---



**PREF. MUNIC. DE GLÓRIA DE DOURADOS**  
Rua Tancredo de Almeida Neves, - CNPJ:03155942/0001-37

Orçamento Programa - Exercício de 2014

**EVOLUÇÃO DA RECEITA**

(Inc. III, Art. 22º)

Quadro 09  
Página 1

Codigo	Discriminação	Receita Arrecadada				Receita Prevista	
		2010	2011	2012	2013	2014	
1000.00.00	RECEITAS CORRENTES						
1100.00.00	RECEITA TRIBUTARIA	958.278,13	1.104.045,27	1.356.897,29	1.434.000,00	1.514.000,00	
1200.00.00	RECEITA DE CONTRIBUIÇÕES	302.665,43	412.549,55	551.871,99	335.000,00	430.000,00	
1300.00.00	RECEITA PATRIMONIAL	41.625,13	85.588,68	59.418,59	77.000,00	80.000,00	
1400.00.00	RECEITA AGROPECUARIA						
1500.00.00	RECEITA INDUSTRIAL	719.682,96	684.506,67	700.191,38	750.000,00	750.000,00	
1600.00.00	RECEITA DE SERVICOS	13.524.156,44	16.727.045,78	16.829.143,52	20.354.800,00	21.562.000,00	
1700.00.00	TRANSFERENCIAS CORRENTES	279.473,81	1.445.029,90	648.136,80	78.000,00	76.000,00	
1900.00.00	OUTRAS RECEITAS CORRENTES	15.825.879,90	20.458.765,85	20.347.659,57	23.026.800,00	24.412.000,00	
	Sub Total						
2000.00.00	RECEITAS DE CAPITAL						
2100.00.00	OPERACOES DE CREDITO						
2200.00.00	ALIENACAO DE BENS			72.000,00			
2400.00.00	TRANSFERENCIAS DE CAPITAL	161.388,71	258.255,00	2.300.384,27	4.785.200,00	4.666.316,00	
2500.00.00	OUTRAS RECEITAS DE CAPITAL						
	Sub Total	161.388,71	258.255,00	2.372.384,27	4.785.200,00	4.666.316,00	
7000.00.00	RECEITAS CORRENTES - INTRA-ORCAMENTAR						
	Sub Total	0,00	0,00	0,00	0,00	0,00	
8000.00.00	RECEITAS DE CAPITAL - INTRA-ORCAMENTAR						
	Sub Total	0,00	0,00	0,00	0,00	0,00	



**PREF. MUNIC. DE GLÓRIA DE DOURADOS**  
Rua Tancredo de Almeida Neves, - CNPJ:03155942/0001-37

Orçamento Programa - Exercício de 2014

**EVOLUÇÃO DA RECEITA**

(Inc. III, Art. 22º)

Quadro 09

Página 2

Codigo	Discriminação	Receita Arrecadada				Receita Prevista	
		2010	2011	2012	2013	2014	
9000.00.00	DEDUÇÕES DO FUNDEB						
9500.00.00	DEDUÇÕES DO FUNDEB				-2.814.000,00	-3.019.000,00	
9700.00.00	DEDUÇÕES P/ FORMAÇÃO DO FUNDEB	-1.681.508,12	-1.993.847,93	-2.174.120,74			
9800.00.00	DEDUÇÃO PARA FUNDOS						
	Sub Total	-1.681.508,12	-1.993.847,93	-2.174.120,74	-2.814.000,00	-3.019.000,00	
<b>TOTAL</b>		<b>14.305.760,49</b>	<b>18.723.172,92</b>	<b>20.545.923,10</b>	<b>25.000.000,00</b>	<b>26.059.316,00</b>	

**PREF. MUNIC. DE GLÓRIA DE DOURADOS**

Rua Tancredo de Almeida Neves, - CNPJ:03155942/0001-37

Orçamento Programa - Exercício de 2014

Quadro 10

**EVOLUÇÃO DA DESPESA**

Página 1

(Inc. III, Art. 22)

Codigo	Discriminação	DESPESA		
		Realizada 2012	Fixada 2013	Prevista 2014
<b>DESPESAS CORRENTES</b>				
3 1	PESSOAL E ENCARGOS SOCIAIS	9.055.091,00	10.481.000,00	10.944.000,00
3 2	JUROS E ENCARGOS DA DÍVIDA		5.000,00	5.000,00
3 3	OUTRAS DESPESAS CORRENTES	8.442.611,83	8.616.500,00	9.023.200,00
	Sub Total	17.497.702,83	19.082.500,00	19.972.200,00
<b>DESPESAS DE CAPITAL</b>				
4 4	INVESTIMENTOS	1.512.859,09	5.162.500,00	5.261.116,00
4 5	INVERSÕES FINANCEIRAS	28.355,00	5.000,00	1.000,00
4 6	AMORTIZAÇÃO DA DÍVIDA	475.915,23	600.000,00	600.000,00
	Sub Total	2.017.129,32	5.767.500,00	5.862.116,00
<b>RESERVA DE CONTINGÊNCIA</b>				
9 9	RESERVA DE CONTINGÊNCIA		150.000,00	225.000,00
	Sub Total	0,00	150.000,00	225.000,00
	<b>TOTAL</b>	<b>19.514.832,15</b>	<b>25.000.000,00</b>	<b>26.059.316,00</b>





ESTADO DE MATO GROSSO DO SUL  
PREFEITURA MUNICIPAL DE GLÓRIA DE DOURADOS  
CNPJ: 03.155.942/0001-37  
Rua Tancredo de Almeida Neves, s/nº - CEAD – CEP 79730-000

---

n) Descrição sucinta de cada unidade administrativa, suas principais finalidades e respectiva legislação;

---



**PREF. MUNIC. DE GLÓRIA DE DOURADOS**  
Rua Tancredo de Almeida Neves, - CNPJ:03155942/0001-37

Orçamento Programa - Exercício de 2014

**TABELA EXPLICATIVA - CAMPO DE ATUAÇÃO E LEGISLAÇÃO**  
(§ unico, Art.22)

Página 1

ORGÃO 01 PODER LEGISLATIVO  
UNIDADE 01 CÂMARA MUNICIPAL DE GLÓRIA DE DOURADOS

---

CAMPO DE ATUACAO

LEGISLACAO

---

---



**PREF. MUNIC. DE GLÓRIA DE DOURADOS**  
Rua Tancredo de Almeida Neves, - CNPJ:03155942/0001-37

Orçamento Programa - Exercício de 2014

**TABELA EXPLICATIVA - CAMPO DE ATUAÇÃO E LEGISLAÇÃO**  
(§ único, Art.22)

Página 2

ORGÃO 02 PODER EXECUTIVO  
UNIDADE 01 GABINETE DO PREFEITO

---

CAMPO DE ATUACAO

LEGISLACAO

---

LEI MUNICIPAL Nº

---



ORGÃO 02 PODER EXECUTIVO  
UNIDADE 02 SECRETARIA MUNICIPAL DE GESTÃO PÚBLICA

CAMPO DE ATUACAO	LEGISLACAO
<p>Art. 11. A Secretaria Municipal de Gestão Pública tem como competência:</p> <p>I - Supervisionar, coordenar e controlar as atividades das áreas administrativas, recursos humanos, financeira e planejamento em consonância com as políticas, diretrizes e metas estabelecidas pela Prefeitura Municipal, assim como assessorar o Prefeito no âmbito de sua competência.</p> <p>II - Executar e operacionalizar as atividades administrativas relativas ao recrutamento, seleção, treinamento, motivação, desenvolvimento de pessoal, folha de pagamento, controles funcionais e demais atividades de recursos humanos; aquisição, guarda, distribuição, arquivamento e arquivamento definitivo dos papéis da Prefeitura, procedimentos operacionais de compras de bens e serviços, zelar pelo patrimônio municipal, sendo responsável pelo registro e controle dos bens móveis e imóveis e pelo almoxarifado;</p> <p>III - Planejar, orientar, assegurar, regular, acompanhar, controlar, executar, documentar as ações decorrentes da política fazendária e de planejamento do Município, assim como os programas, projetos e atividades relacionadas com as áreas orçamentárias, de gestão tributária, financeira e contabilidade, execução e tomada de contas, prestação de contas de convênios, administração da dívida ativa do Município, documentar funções do sistema de planejamento e estatística, desenvolvendo ações de planejamento urbano regional, elaborando planos e programas de captação.</p> <p>Parágrafo Único - A Secretaria Municipal de Gestão Pública contará com os seguintes órgãos:</p> <p>I - Departamento de Administração: a) Divisão de Apoio Administrativo; e, b) Divisão de Informática.</p> <p>II - Departamento de Tributação: a) Divisão de Cadastro.</p> <p>III - Departamento de Finanças: a) Divisão de arquivo e controle.</p> <p>IV - Departamento de Recursos Humanos: a) Divisão de Recursos Humanos;</p> <p>V - Departamento de Comunicação: a) Divisão Operacional.</p>	<p>LEI COMPLEMENTAR Nº 008, DE 05 DE JANEIRO DE 2005.</p> <p>LEI COMPLEMENTAR Nº 012, DE 30 DE JANEIRO DE 2013.</p>



**PREF. MUNIC. DE GLÓRIA DE DOURADOS**

Rua Tancredo de Almeida Neves, - CNPJ:03155942/0001-37

Orçamento Programa - Exercício de 2014

**TABELA EXPLICATIVA - CAMPO DE ATUAÇÃO E LEGISLAÇÃO**  
(§ unico, Art.22)

Página 4

ORGÃO 02 PODER EXECUTIVO  
UNIDADE 03 SECRETARIA MUNICIPAL DE INFRA ESTRUTURA

**CAMPO DE ATUAÇÃO**

**LEGISLAÇÃO**

Art. 14. A Secretaria Municipal de Infraestrutura, compete o planejamento, a organização, a promoção, a coordenação, a supervisão, a execução e o controle das obras envolvendo a elaboração de projetos, construção, expansão, melhoria, fiscalização de obras particulares, o fornecimento de "habite-se" e de "certificados de baixa", o cadastramento imobiliário; a construção de habitações populares; a melhoria, a conservação, manutenção dos serviços urbanos, em especial as vias públicas, a limpeza urbana, a coleta e destino final do lixo, a conservação de rodovias vicinas, assim como promover programas e atividades de educação ambiental e controle do trânsito, o transporte público, e assessorar o Prefeito nos assuntos de sua competência.

LEI COMPLEMENTAR Nº 008, DE 05 DE JANEIRO DE 2005

LEI COMPLEMENTAR Nº 012, DE 30 DE JANEIRO DE 2013

§ 1º A Secretaria Municipal de Infraestrutura, para desempenho de suas atribuições contará com a seguinte estrutura:

I - Departamento de Estradas e Rodagem:  
a) Divisão de Manutenção Externa.

II - Departamento de Máquinas e Equipamentos:  
a) Divisão de Controle de Frota.

III - Departamento de Infraestrutura:  
a) Divisão de Serviços Gerais.



**PREF. MUNIC. DE GLÓRIA DE DOURADOS**

Rua Tancredo de Almeida Neves, - CNPJ:03155942/0001-37

Orçamento Programa - Exercício de 2014

**TABELA EXPLICATIVA - CAMPO DE ATUAÇÃO E LEGISLAÇÃO**

(§ único, Art.22)

Página 5

ORGÃO 02 PODER EXECUTIVO  
UNIDADE 04 SECRETARIA MUNICIPAL DE DESENVOLVIMENTO SUSTENTÁVEL

---

CAMPO DE ATUAÇÃO

LEGISLAÇÃO

Art. 13. À Secretaria Municipal de Desenvolvimento Sustentável compete o planejamento, a organização, a supervisão, o controle, avaliação e execução das atividades destinadas ao fomento da agricultura, pecuária, indústria e comércio e de outras atividades econômicas do município, assim como assessorar o Prefeito sobre as matérias relacionadas aos objetivos da pasta.

LEI COMPLEMENTAR Nº 17, DE 02 DE JANEIRO DE 2009.

Parágrafo Único - A Secretaria Municipal de Desenvolvimento Sustentável, para cumprir suas finalidades contará com a seguinte estrutura:

I - Departamento de Desenvolvimento Pecuário:

a) Divisão de Pecuário Leiteira

II - Departamento de Desenvolvimento Agrícola:

a) Divisão de Diversificação Rural.

III - Departamento de Desenvolvimento Agroindustrial:

a) Divisão de Indústria;

b) Divisão de Comércio;

c) Divisão de Agroecologia; e,

d) Divisão de Meio Ambiente.

---

**PREF. MUNIC. DE GLÓRIA DE DOURADOS**

Rua Tancredo de Almeida Neves, - CNPJ.03155942/0001-37

Orçamento Programa - Exercício de 2014

**TABELA EXPLICATIVA - CAMPO DE ATUAÇÃO E LEGISLAÇÃO**

Página 6

(§ único, Art.22)

ORGÃO 02 PODER EXECUTIVO  
UNIDADE 05 SECRETARIA MUNICIPAL DE EDUCAÇÃO E CULTURA

**CAMPO DE ATUACAO****LEGISLACAO**

Art. 15. À Secretaria Municipal de Educação e Cultura, compete o planejamento, a organização, a promoção, a coordenação, a execução e o controle das atividades relacionadas com a administração do ensino público, da assistência ao educando, da merenda escolar, da difusão da cultura, do controle das bibliotecas; e da implementação da política municipal de esportes e lazer, assessorando o Prefeito nos assuntos de sua competência.

LEI COMPLEMENTAR Nº 006, DE 05 DE JANEIRO DE 2005.

LEI COMPLEMENTAR Nº 17, DE 02 DE JANEIRO DE 2009.

LEI COMPLEMENTAR Nº 12, DE 30 DE JANEIRO DE 2013.

Parágrafo Único - A Secretaria Municipal de Educação e Cultura, para desempenho de suas atribuições, contará com a seguinte estrutura:

I - Departamento de Educação:

- a) Divisão de Educação;
- b) Centro Tecnológico.

II - Departamento de Cultura:

- a) Divisão de Cultura.

II - Departamento de Esportes e Lazer:

- a) Divisão de Esportes; e
- b) Divisão de Lazer.



ORGÃO 02 PODER EXECUTIVO  
UNIDADE 06 SECRETARIA MUNICIPAL DE ASSISTÊNCIA SOCIAL E CIDADANIA

CAMPO DE ATUACAO	LEGISLACAO
<p>Art. 16. À Secretaria Municipal de Assistência Social e Cidadania compete o planejamento, a organização, a promoção, a coordenação e a execução da política de assistência social à população carente, aplicando recursos recebidos da União e do Estado para fins sociais; fiscalizar a aplicação de auxílios e subvenções concedidas às entidades de assistência social; promover o atendimentos ao trabalhador desempregado, indigentes, menores carentes e idosos, visando a atuação e aplicação dos recursos destinados à assistência social, propor diretrizes e metas da política de promoção social a ser adotada pelo Município; organizar, coordenar, controlar e avaliar as atividades da Guarda Mirim, voltadas para a educação cívica e suplementar pré-profissionalizante e para o encaminhamento aos cursos regulares e ao mercado de trabalho; assessorar o Prefeito nos assuntos de sua competência.</p> <p>Parágrafo Único - A Secretaria Municipal de Assistência Social e Cidadania, compreende:</p> <p>I - Departamento de Assistência Social: a) Divisão de Assistência Social; e, b) Divisão de Assistência Comunitária.</p> <p>II - Departamento de Educação Profissionalizante: a) Divisão de Guarda Mirim;</p> <p>III - Departamento de Controle de Programas: a) Divisão de Programas.</p>	<p>LEI COMPLEMENTAR Nº 008, DE 05 DE JANEIRO DE 2005</p> <p>LEI COMPLEMENTAR Nº 17, DE 02 DE JANEIRO DE 2009</p> <p>LEI COMPLEMENTAR Nº 012, DE 30 DE JANEIRO DE 2013.</p>





ORGÃO 02 PODER EXECUTIVO  
UNIDADE 07 SECRETARIA MUNICIPAL DE SAÚDE

CAMPO DE ATUACAO	LEGISLACAO
<p>Art. 12. À Secretaria Municipal de Saúde compete o planejamento, a organização, a promoção, a coordenação, a execução e o controle dos programas previstos e das atividades de saúde e higiene das pessoas; do comando e controle das ações de saúde pública, assistência hospitalar de urgência, assistência médica e odontológica, biometria; do controle e fiscalização sanitária e assessoramento ao Prefeito no âmbito de suas competências.</p> <p>Parágrafo Único - A Secretaria Municipal de Saúde, para cumprir suas finalidades contará com dois departamentos, a saber, Departamento de Epidemiologia e Departamento de de Regulação de Especialidades, os quais se comporão das seguintes divisões:</p> <p>I - Departamento de Epidemiologia: a) Divisão de Higiene e Saúde Pública; e, b) Divisão de Vigilância Sanitária</p> <p>II - Departamento de Regulação de Especialidades a) Divisão de Apoio Operacional</p>	<p>LEI COMPLEMENTAR Nº 17, DE 02 DE JANEIRO DE 2009.</p> <p>LEI COMPLEMENTAR Nº 012, DE 30 DE JANEIRO DE 2013</p>



**PREF. MUNIC. DE GLÓRIA DE DOURADOS**

Rua Tancredo de Almeida Neves, - CNPJ:03155942/0001-37

Orçamento Programa - Exercício de 2014

**TABELA EXPLICATIVA - CAMPO DE ATUAÇÃO E LEGISLAÇÃO**

(§ unico, Art.22)

Página 9

ORGÃO 02 PODER EXECUTIVO  
UNIDADE 08 SECRETARIA MUNICIPAL DE SANEAMENTO BÁSICO

---

CAMPO DE ATUACAO

LEGISLACAO

Art. 8º. A Secretaria Municipal de Saneamento Básico (SEMUSB), para desempenho de suas atribuições contará com a seguinte estrutura:

LEI COMPLEMENTAR Nº 012, DE 30 DE JANEIRO DE 2013.

I - Departamento de Água:

a) Divisão de Manutenção de Rede.

II - Departamento de Esgoto:

a) Divisão de Controle Operacional.

III - Departamento de Resíduos Sólidos:

a) Divisão de Serviços Gerais.

---



**PREF. MUNIC. DE GLÓRIA DE DOURADOS**

Rua Tancredo de Almeida Neves, - CNPJ:03155942/0001-37

Orçamento Programa - Exercício de 2014

**TABELA EXPLICATIVA - CAMPO DE ATUAÇÃO E LEGISLAÇÃO**  
(§ unico, Art.22)

Página 10

ORGÃO 02 PODER EXECUTIVO  
UNIDADE 09 SECRETARIA MUNICIPAL DE OBRAS PÚBLICAS E LIMPEZA URBANA

---

CAMPO DE ATUAÇÃO

LEGISLAÇÃO

Art. 7º. A Secretaria Municipal de Obras Públicas e Limpeza Urbana (SEMOPLU), para desempenho de suas atribuições contará com a seguinte estrutura:

LEI COMPLEMENTAR Nº 012, DE 30 DE JANEIRO DE 2013.

I - Departamento de Serviços Urbanos e Iluminação Pública:

a) Divisão de Serviços Gerais.

II - Departamento de Limpeza Pública:

a) Divisão de Conservação de Imóveis Públicos.

III - Departamento de Obras:

a) Divisão de Manutenção e Suprimentos.

---



**PREF. MUNIC. DE GLÓRIA DE DOURADOS**

Rua Tancredo de Almeida Neves, - CNPJ:03155942/0001-37

Orçamento Programa - Exercício de 2014

**TABELA EXPLICATIVA - CAMPO DE ATUAÇÃO E LEGISLAÇÃO**

(§ unico, Art.22)

Página 11

ORGÃO 02 PODER EXECUTIVO  
UNIDADE 99 RESERVA DE CONTINGÊNCIA

---

CAMPO DE ATUACAO

LEGISLACAO

Art. 5º. O projeto de lei orçamentária anual, elaborado de forma compatível com o plano plurianual, com a lei de diretrizes orçamentárias e com as normas desta Lei Complementar:

LEI COMPLEMENTAR Nº 101, DE 4 DE MAIO DE 2000.

III - conterá reserva de contingência, cuja forma de utilização e montante, definido com base na receita corrente líquida, serão estabelecidos na lei de diretrizes orçamentárias, destinada ao:

a) (VETADO)

b) atendimento de passivos contingentes e outros riscos e eventos fiscais imprevistos.

---



ESTADO DE MATO GROSSO DO SUL  
PREFEITURA MUNICIPAL DE GLÓRIA DE DOURADOS  
CNPJ: 03.155.942/0001-37  
Rua Tancredo de Almeida Neves, s/nº - CEAD - CEP 79730-000

---

o) Demonstrativo regionalizado do efeito, sobre as receitas e despesas, decorrentes de isenções, anistias, remissões, subsídios e benefícios de natureza financeira, tributária e creditícia;

---



## DECLARAÇÃO

Declaramos que não há nenhuma concessão de Anistia, Remissões ou outros benefícios de natureza tributária.

Glória de Dourados/MS, 30 de Setembro de 2013.

---

Arceno Athas Junior  
Prefeito

---



ESTADO DE MATO GROSSO DO SUL  
PREFEITURA MUNICIPAL DE GLÓRIA DE DOURADOS  
CNPJ: 03.155.942/0001-37  
Rua Tancredo de Almeida Neves, s/n° - CEAD - CEP 79730-000

---

**6. Novos conteúdos introduzidos pela Lei de Responsabilidade Fiscal, em seu art. 5º:**

---



- a) Anexo demonstrativo da compatibilidade da programação dos orçamentos com os objetivos e as metas constantes do anexo de Metas Fiscais, que integra a LDO;
-





ESTADO DE MATO GROSSO DO SUL  
PREFEITURA MUNICIPAL DE GLÓRIA DE DOURADOS  
CNPJ: 03.155.942/0001-37  
Rua Tancredo de Almeida Neves, s/nº - CEAD – CEP 79730-000

---

# DECLARAÇÃO

NÃO HÁ DEMONSTRATIVOS

Glória de Dourados/MS, 30 de Setembro de 2013.

---

Arceno Athas Junior  
Prefeito

---



ESTADO DE MATO GROSSO DO SUL  
PREFEITURA MUNICIPAL DE GLÓRIA DE DOURADOS  
CNPJ: 03.155.942/0001-37  
Rua Tancredo de Almeida Neves, s/nº - CEAD - CEP 79730-000

---

b) Demonstrativo de medidas e compensação à renúncia de receita e ao aumento de despesas-obrigatórias de caráter continuado;

---



ESTADO DE MATO GROSSO DO SUL  
PREFEITURA MUNICIPAL DE GLÓRIA DE DOURADOS  
CNPJ: 03.155.942/0001-37  
Rua Tancredo de Almeida Neves, s/n° - CEAD - CEP 79730-000

---

# DECLARAÇÃO

NÃO HÁ DEMONSTRATIVOS

Glória de Dourados/MS, 30 de Setembro de 2013.

---

Arceno Athas Junior  
Prefeito

---



c) Comprovação de que a LOA, em seu processo de elaboração e discussão teve a participação popular e a realização de audiência pública.

---



ESTADO DE MATO GROSSO DO SUL  
PREFEITURA MUNICIPAL DE GLÓRIA DE DOURADOS  
CNPJ: 03.155.942/0001-37  
Rua Tancredo de Almeida Neves, s/nº - CEAD - CEP 79730-000

---

## 7. Demais Anexos

---



ESTADO DE MATO GROSSO DO SUL  
PREFEITURA MUNICIPAL DE GLÓRIA DE DOURADOS  
CNPJ: 03.155.942/0001-37  
Rua Tancredo de Almeida Neves, s/n° - CEAD - CEP 79730-000

---

a) Quadro da Despesa (QDD);

---













**PREF. MUNIC. DE GLÓRIA DE DOURADOS**

Rua Tancredo de Almeida Neves, - CNPJ:03155942/0001-37

Orçamento Programa - Exercício de 2014

**QUADRO AUXILIAR DE DETALHAMENTO DA DESPESA**

Página 6

ORGÃO 02 PODER EXECUTIVO  
UNIDADE 02 SECRETARIA MUNICIPAL DE GESTÃO PÚBLICA  
SUB UNIDADE 01 SECRETARIA MUNICIPAL DE GESTÃO PÚBLICA

Aplicação Programada	Proj/Ativ	Finalidade	Categoria	Detalhada	TotalGrupo	Total Categ.	Total Func.
		F.R. - C.A.					
Operacionalização das Sentenças Judiciais	02.062.0000.2025.0000						50.000,00
3 DESPESAS CORREN						50.000,00	
1 PESSOAL E ENCARGOS SOCIAIS					25.000,00		
SENTENÇAS JUDICIAIS			3.1.90.91.00	25.000,00			
3 OUTRAS DESPESAS CORRENTES					25.000,00		
SENTENÇAS JUDICIAIS			3.3.90.91.00	25.000,00			
Precatórios Judiciais	02.062.0000.2042.0000					140.000,00	140.000,00
3 DESPESAS CORREN						140.000,00	
1 PESSOAL E ENCARGOS SOCIAIS					20.000,00		
SENTENÇAS JUDICIAIS			3.1.90.91.00	20.000,00			
3 OUTRAS DESPESAS CORRENTES					120.000,00		
SENTENÇAS JUDICIAIS			3.3.90.91.00	120.000,00			
Manutenção das Atividades da Secretaria Municipal de Gestão Pública	04.122.0200.2006.0000						795.000,00
3 DESPESAS CORREN						770.000,00	
3 OUTRAS DESPESAS CORRENTES					770.000,00		
DIÁRIAS - PESSOAL CIVIL			3.3.90.14.00	30.000,00			
MATERIAL DE CONSUMO			3.3.90.30.00	80.000,00			
SERVIÇOS DE CONSULTORIA			3.3.90.35.00	100.000,00			
OUTROS SERVIÇOS DE TERCEIROS - PESSOA FÍSICA			3.3.90.36.00	75.000,00			
OUTROS SERVIÇOS DE TERCEIROS - PESSOA JURÍDICA			3.3.90.39.00	550.000,00			
OBRIGAÇÕES TRIBUTÁRIAS E CONTRIBUTIVAS			3.3.90.47.00	130.000,00			
INDENIZAÇÕES E RESTITUIÇÕES			3.3.90.93.00	5.000,00			
4 DESPESAS DE CAPÍT						25.000,00	
4 INVESTIMENTOS					25.000,00		
EQUIPAMENTOS E MATERIAL PERMANENTE			4.4.90.52.00	25.000,00			
Pessoal e Encargos em Geral	04.122.0200.2078.0000						3.500.000,00
3 DESPESAS CORREN						3.500.000,00	
1 PESSOAL E ENCARGOS SOCIAIS					3.500.000,00		
Pensões do RPPS e do Militar			3.1.90.03.00	3.000,00			
CONTRATAÇÃO POR TEMPO DETERMINADO			3.1.90.04.00	2.000,00			
VENCIMENTOS E VANTAGENS FIXAS - PESSOAL CIVIL			3.1.90.11.00	2.850.000,00			
OBRIGAÇÕES PATRONAIS			3.1.90.13.00	630.000,00			
INDENIZAÇÕES E RESTITUIÇÕES TRABALHISTAS			3.1.90.94.00	15.000,00			
Implantação da Cidade Digital	04.126.0201.2075.0000						4.000,00
3 DESPESAS CORREN						3.000,00	
3 OUTRAS DESPESAS CORRENTES					3.000,00		
MATERIAL DE CONSUMO			3.3.90.30.00	1.000,00			
OUTROS SERVIÇOS DE TERCEIROS - PESSOA FÍSICA			3.3.90.36.00	1.000,00			
OUTROS SERVIÇOS DE TERCEIROS - PESSOA JURÍDICA			3.3.90.39.00	1.000,00			
4 DESPESAS DE CAPÍT						1.000,00	
4 INVESTIMENTOS					1.000,00		
EQUIPAMENTOS E MATERIAL PERMANENTE			4.4.90.52.00	1.000,00			
Amortização da Dívida Interna	28.843.0000.2066.0000						605.000,00
3 DESPESAS CORREN						5.000,00	
2 JUROS E ENCARGOS DA DÍVIDA					5.000,00		
JUROS SOBRE A DÍVIDA POR CONTRATO			3.2.90.21.00	5.000,00			
4 DESPESAS DE CAPÍT						600.000,00	
6 AMORTIZAÇÃO DA DÍVIDA					600.000,00		
PRINCIPAL DA DÍVIDA CONTRATUAL RESGATADA			4.5.90.71.00	600.000,00			



**PREF. MUNIC. DE GLÓRIA DE DOURADOS**

Rua Tancredo de Almeida Neves, - CNPJ:03155942/0001-37

Orçamento Programa - Exercício de 2014

**QUADRO AUXILIAR DE DETALHAMENTO DA DESPESA**

Página 7

ORGÃO 02 PODER EXECUTIVO  
UNIDADE 02 SECRETARIA MUNICIPAL DE GESTÃO PÚBLICA  
SUB UNIDADE 01 SECRETARIA MUNICIPAL DE GESTÃO PÚBLICA

Aplicacao Programada Proj/Ativ Finalidade Categoria Detalhada TotalGrupo Total Categ. Total Func.  
F.R. - C.A.

TOTAL 5.094.000,00

**PREF. MUNIC. DE GLÓRIA DE DOURADOS**

Rua Tancredo de Almeida Neves, - CNPJ:03155942/0001-37

Orçamento Programa - Exercício de 2014

**QUADRO AUXILIAR DE DETALHAMENTO DA DESPESA**

Página 8

ORGÃO 02 PODER EXECUTIVO  
UNIDADE 03 SECRETARIA MUNICIPAL DE INFRA ESTRUTURA  
SUB UNIDADE 01 SECRETARIA MUNICIPAL DE INFRA ESTRUTURA

Aplicação Programada	Proj/Ativ	Finalidade F.R. - C.A	Categoria	Detalhada	TotalGrupo	Total Categ	Total Func.
Manutenção das Atividades da Secretaria Municipal de Infraestrutura	04.122.0300.2016.0000						736.000,00
3	DESPEAS CORREN					730.000,00	
1	PESSOAL E ENCARGOS SOCIAIS				5.000,00		
	CONTRATAÇÃO POR TEMPO DETERMINADO		3.1.90.04.00	5.000,00			
3	OUTRAS DESPESAS CORRENTES				725.000,00		
	DIÁRIAS - PESSOAL CIVIL		3.3.90.14.00	15.000,00			
	MATERIAL DE CONSUMO		3.3.90.30.00	550.000,00			
	OUTROS SERVIÇOS DE TERCEIROS - PESSOA FÍSICA		3.3.90.36.00	40.000,00			
	OUTROS SERVIÇOS DE TERCEIROS - PESSOA JURÍDICA		3.3.90.39.00	120.000,00			
4	DESPEAS DE CAPIT				6.000,00	6.000,00	
4	INVESTIMENTOS						
	EQUIPAMENTOS E MATERIAL PERMANENTE		4.4.90.52.00	6.000,00			
Manutenção do Terminal Rodoviário	04.122.0300.2016.0000					70.000,00	70.000,00
3	DESPEAS CORREN					70.000,00	
3	OUTRAS DESPESAS CORRENTES						
	MATERIAL DE CONSUMO		3.3.90.30.00	50.000,00			
	OUTROS SERVIÇOS DE TERCEIROS - PESSOA FÍSICA		3.3.90.36.00	10.000,00			
	OUTROS SERVIÇOS DE TERCEIROS - PESSOA JURÍDICA		3.3.90.39.00	10.000,00			
Manutenção do Fundo Especial do Petróleo - FEP	04.122.0300.2061.0000					125.000,00	125.000,00
3	DESPEAS CORREN					125.000,00	
3	OUTRAS DESPESAS CORRENTES						
	MATERIAL DE CONSUMO		3.3.90.30.00	90.000,00			
	OUTROS SERVIÇOS DE TERCEIROS - PESSOA FÍSICA		3.3.90.36.00	16.000,00			
	OUTROS SERVIÇOS DE TERCEIROS - PESSOA JURÍDICA		3.3.90.39.00	17.000,00			
	OBRIGAÇÕES TRIBUTÁRIAS E CONTRIBUTIVAS		3.3.90.47.00	2.000,00			
Construção/Reforma e Ampliação de Próprios Municipais	04.122.0302.1002.0000					25.000,00	25.000,00
4	DESPEAS DE CAPIT					25.000,00	
4	INVESTIMENTOS						
	OBRAS E INSTALAÇÕES		4.4.90.51.00	25.000,00			
Implementação das Ações do CIDECO	04.122.0305.2093.0000					55.000,00	55.000,00
3	DESPEAS CORREN					55.000,00	
3	OUTRAS DESPESAS CORRENTES						
	RATEIO PELA PARTICIPAÇÃO EM CONSÓRCIO PÚBLICO		3.3.71.70.00	55.000,00			
Manutenção das Ações e Serviços c/ Recursos da CIDE	15.122.0300.2083.0000					43.000,00	43.000,00
3	DESPEAS CORREN					43.000,00	
3	OUTRAS DESPESAS CORRENTES						
	MATERIAL DE CONSUMO		3.3.90.30.00	25.000,00			
	OUTROS SERVIÇOS DE TERCEIROS - PESSOA FÍSICA		3.3.90.36.00	8.000,00			
	OUTROS SERVIÇOS DE TERCEIROS - PESSOA JURÍDICA		3.3.90.39.00	6.000,00			
	OBRIGAÇÕES TRIBUTÁRIAS E CONTRIBUTIVAS		3.3.90.47.00	4.000,00			
Aquisição de Veículos/Maquinários e Caminhões	15.451.0300.1018.0000					350.000,00	350.000,00
4	DESPEAS DE CAPIT					350.000,00	
4	INVESTIMENTOS						
	EQUIPAMENTOS E MATERIAL PERMANENTE		4.4.90.52.00	350.000,00			
Pavimentação/Drenagem e Revitalização de Vias Públicas	15.451.0301.1017.0000					1.818.316,00	1.818.316,00
4	DESPEAS DE CAPIT					1.818.316,00	

**PREF. MUNIC. DE GLÓRIA DE DOURADOS**

Rua Tancredo de Almeida Neves, - CNPJ:03155942/0001-37

Orçamento Programa - Exercício de 2014

**QUADRO AUXILIAR DE DETALHAMENTO DA DESPESA**

Página 10

ORGÃO 02 PODER EXECUTIVO  
UNIDADE 04 SECRETARIA MUNICIPAL DE DESENVOLVIMENTO SUSTENTÁVEL  
SUB UNIDADE 01 SECRETARIA MUNICIPAL DE DESENVOLVIMENTO SUSTENTÁVEL

Aplicação Programada	Proj/Ativ	Finalidade F.R. - C.A.	Categoria	Detalhada	TotalGrupo	Total Categ.	Total Func.
Manutenção das Atividades da Secretaria Municipal de Desenvolvimento Sustentável	04.122.0400.2010.0000						260.000,00
3 DESPESAS CORREN						250.000,00	
1 PESSOAL E ENCARGOS SOCIAIS					5.000,00		
CONTRATAÇÃO POR TEMPO DETERMINADO			3.1.90.04.00	5.000,00			
3 OUTRAS DESPESAS CORRENTES					245.000,00		
MATERIAL DE CONSUMO			3.3.90.30.00	50.000,00			
OUTROS SERVIÇOS DE TERCEIROS - PESSOA FÍSICA			3.3.90.36.00	75.000,00			
OUTROS SERVIÇOS DE TERCEIROS - PESSOA JURÍDICA			3.3.90.39.00	120.000,00			
4 DESPESAS DE CAPIT						10.000,00	
4 INVESTIMENTOS					10.000,00		
EQUIPAMENTOS E MATERIAL PERMANENTE			4.4.90.52.00	10.000,00			
Manutenção do Departamento de Meio Ambiente	04.122.0400.2020.0000					12.000,00	12.000,00
3 DESPESAS CORREN						12.000,00	
3 OUTRAS DESPESAS CORRENTES					12.000,00		
MATERIAL DE CONSUMO			3.3.90.30.00	8.000,00			
OUTROS SERVIÇOS DE TERCEIROS - PESSOA FÍSICA			3.3.90.36.00	1.000,00			
OUTROS SERVIÇOS DE TERCEIROS - PESSOA JURÍDICA			3.3.90.39.00	3.000,00			
Reforma e Ampliação do Parque de Exposição	04.122.0401.1043.0000					35.000,00	35.000,00
4 DESPESAS DE CAPIT						35.000,00	
4 INVESTIMENTOS					35.000,00		
OBRAS E INSTALAÇÕES			4.4.90.51.00	35.000,00			
Implantação e Destinação de Resíduos Sólidos	18.541.0301.1044.0000					500.000,00	500.000,00
4 DESPESAS DE CAPIT						500.000,00	
4 INVESTIMENTOS					500.000,00		
OBRAS E INSTALAÇÕES			4.4.90.51.00	500.000,00			
Reestruturação do Viveiro de Mudas	18.541.0402.2013.0000					40.000,00	40.000,00
3 DESPESAS CORREN						40.000,00	
3 OUTRAS DESPESAS CORRENTES					40.000,00		
MATERIAL DE CONSUMO			3.3.90.30.00	10.000,00			
Material, Bem ou Serviço para Distribuição Gratuita			3.3.90.32.00	10.000,00			
OUTROS SERVIÇOS DE TERCEIROS - PESSOA FÍSICA			3.3.90.36.00	15.000,00			
OUTROS SERVIÇOS DE TERCEIROS - PESSOA JURÍDICA			3.3.90.39.00	5.000,00			
Construção da Associação dos Produtores Orgânicos MS - APOMS	20.601.0401.1005.0000					1.000,00	1.000,00
4 DESPESAS DE CAPIT						1.000,00	
4 INVESTIMENTOS					1.000,00		
OBRAS E INSTALAÇÕES			4.4.90.51.00	1.000,00			
Construção do Centro Territorial de Form. e Apoio Tec. p/ Agr. Familiar	20.606.0401.1006.0000					2.000,00	2.000,00
4 DESPESAS DE CAPIT						2.000,00	
4 INVESTIMENTOS					2.000,00		
OBRAS E INSTALAÇÕES			4.4.90.51.00	1.000,00			
EQUIPAMENTOS E MATERIAL PERMANENTE			4.4.90.52.00	1.000,00			
Aquisição de Patrulha Mecanizada	20.606.0401.1036.0000					500.000,00	500.000,00
4 DESPESAS DE CAPIT						500.000,00	
4 INVESTIMENTOS					500.000,00		
EQUIPAMENTOS E MATERIAL PERMANENTE			4.4.90.52.00	500.000,00			





**PREF. MUNIC. DE GLÓRIA DE DOURADOS**

Rua Tancredo de Almeida Neves, - CNPJ:03155942/0001-37

Orçamento Programa - Exercício de 2014

**QUADRO AUXILIAR DE DETALHAMENTO DA DESPESA**

Página 12

ORGÃO 02 PODER EXECUTIVO  
UNIDADE 05 SECRETARIA MUNICIPAL DE EDUCAÇÃO E CULTURA  
SUB UNIDADE 01 SECRETARIA MUNICIPAL DE EDUCAÇÃO E CULTURA

Aplicação Programada	Proj/Ativ	Finalidade	Categoria	Detalhada	TotalGrupo	Total Categ.	Total Func.
		F.R. - C.A.					
Programa Nacional de Alimentação Escolar	12.306.0502.2058.0000						160.000,00
3	DESPESAS CORREN					160.000,00	
3	OUTRAS DESPESAS CORRENTES				160.000,00		
	MATERIAL DE CONSUMO		3.3.90.30.00	50.000,00			
	MATERIAL DE CONSUMO		3.3.90.30.00	110.000,00			
Manutenção das Atividades da Secretaria Municipal de Educação	12.361.0500.2053.0000						686.000,00
3	DESPESAS CORREN					684.000,00	
1	PESSOAL E ENCARGOS SOCIAIS				376.000,00		
	CONTRATAÇÃO POR TEMPO DETERMINADO		3.1.90.04.00	1.000,00			
	VENCIMENTOS E VANTAGENS FIXAS - PESSOAL CIVIL		3.1.90.11.00	295.000,00			
	OBRIGAÇÕES PATRONAIS		3.1.90.13.00	80.000,00			
3	OUTRAS DESPESAS CORRENTES				308.000,00		
	DIÁRIAS - PESSOAL CIVIL		3.3.90.14.00	20.000,00			
	MATERIAL DE CONSUMO		3.3.90.30.00	113.000,00			
	MATERIAL DE CONSUMO		3.3.90.30.00	15.000,00			
	Material, Bem ou Serviço para Distribuição Gratuita		3.3.90.32.00	3.000,00			
	PASSAGENS E DESPESAS COM LOCOMOÇÃO		3.3.90.33.00	2.000,00			
	OUTROS SERVIÇOS DE TERCEIROS - PESSOA FÍSICA		3.3.90.36.00	35.000,00			
	OUTROS SERVIÇOS DE TERCEIROS - PESSOA FÍSICA		3.3.90.36.00	10.000,00			
	OUTROS SERVIÇOS DE TERCEIROS - PESSOA JURÍDICA		3.3.90.39.00	100.000,00			
	OUTROS SERVIÇOS DE TERCEIROS - PESSOA JURÍDICA		3.3.90.39.00	10.000,00			
4	DESPESAS DE CAPIT					2.000,00	
4	INVESTIMENTOS				2.000,00		
	EQUIPAMENTOS E MATERIAL PERMANENTE		4.4.90.52.00	2.000,00			
Programa Nacional de Apoio ao Transporte Escolar	12.361.0501.2007.0000						398.000,00
3	DESPESAS CORREN					398.000,00	
3	OUTRAS DESPESAS CORRENTES				398.000,00		
	MATERIAL DE CONSUMO		3.3.90.30.00	25.000,00			
	MATERIAL DE CONSUMO		3.3.90.30.00	41.000,00			
	MATERIAL DE CONSUMO		3.3.90.30.00	150.000,00			
	OUTROS SERVIÇOS DE TERCEIROS - PESSOA FÍSICA		3.3.90.36.00	5.000,00			
	OUTROS SERVIÇOS DE TERCEIROS - PESSOA FÍSICA		3.3.90.36.00	5.000,00			
	OUTROS SERVIÇOS DE TERCEIROS - PESSOA FÍSICA		3.3.90.36.00	30.000,00			
	OUTROS SERVIÇOS DE TERCEIROS - PESSOA JURÍDICA		3.3.90.39.00	15.000,00			
	OUTROS SERVIÇOS DE TERCEIROS - PESSOA JURÍDICA		3.3.90.39.00	17.000,00			
	OUTROS SERVIÇOS DE TERCEIROS - PESSOA JURÍDICA		3.3.90.39.00	110.000,00			
Manutenção das Atividades do Ensino Fundamental	12.361.0503.2052.0000						310.000,00
3	DESPESAS CORREN					310.000,00	
1	PESSOAL E ENCARGOS SOCIAIS				25.000,00		
	CONTRATAÇÃO POR TEMPO DETERMINADO		3.1.90.04.00	5.000,00			
	VENCIMENTOS E VANTAGENS FIXAS - PESSOAL CIVIL		3.1.90.11.00	15.000,00			
	OBRIGAÇÕES PATRONAIS		3.1.90.13.00	5.000,00			
3	OUTRAS DESPESAS CORRENTES				285.000,00		
	MATERIAL DE CONSUMO		3.3.90.30.00	160.000,00			
	Material, Bem ou Serviço para Distribuição Gratuita		3.3.90.32.00	25.000,00			
	OUTROS SERVIÇOS DE TERCEIROS - PESSOA FÍSICA		3.3.90.36.00	15.000,00			
	OUTROS SERVIÇOS DE TERCEIROS - PESSOA JURÍDICA		3.3.90.39.00	85.000,00			
Construção/Reforma e Ampliação de UND. Escolares	12.361.0504.1019.0000						215.000,00
4	DESPESAS DE CAPIT					215.000,00	

**PREF. MUNIC. DE GLÓRIA DE DOURADOS**

Rua Tancredo de Almeida Neves, - CNPJ:03155942/0001-37

Orçamento Programa - Exercício de 2014

**QUADRO AUXILIAR DE DETALHAMENTO DA DESPESA**

Página 13

ORGÃO 02 PODER EXECUTIVO  
UNIDADE 05 SECRETARIA MUNICIPAL DE EDUCAÇÃO E CULTURA  
SUB UNIDADE 01 SECRETARIA MUNICIPAL DE EDUCAÇÃO E CULTURA

Aplicação Programada	Proj./Ativ	Finalidade	Categoria	Detalhada	Total Grupo	Total Categ.	Total Func.
		F.R. - C.A.					
Construção/Reforma e Ampliação de UND. Escolares	12.361.0504.1019.0000						215.000,00
4	DESPEAS DE CAPIT					215.000,00	
4	INVESTIMENTOS				215.000,00		
	OBRAS E INSTALAÇÕES		4.4.90.51.00	15.000,00			
	OBRAS E INSTALAÇÕES		4.4.90.51.00	100.000,00			
	OBRAS E INSTALAÇÕES		4.4.90.51.00	100.000,00			
Construção/Reforma e Ampliação de Quadras/Escolas	12.361.0504.1040.0000						125.000,00
4	DESPEAS DE CAPIT					125.000,00	
4	INVESTIMENTOS				125.000,00		
	OBRAS E INSTALAÇÕES		4.4.90.51.00	25.000,00			
	OBRAS E INSTALAÇÕES		4.4.90.51.00	50.000,00			
	OBRAS E INSTALAÇÕES		4.4.90.51.00	50.000,00			
Apoio Financeiro e Manutenção do Ensino Superior (UNIDERP)	12.364.0503.2017.0000						97.000,00
3	DESPEAS CORREN					97.000,00	
3	OUTRAS DESPEAS CORRENTES				97.000,00		
	SUBVENÇÕES SOCIAIS		3.3.50.43.00	65.000,00			
	DIÁRIAS - PESSOAL CIVIL		3.3.90.14.00	1.000,00			
	MATERIAL DE CONSUMO		3.3.90.30.00	5.000,00			
	OUTROS SERVIÇOS DE TERCEIROS - PESSOA FÍSICA		3.3.90.36.00	6.000,00			
	OUTROS SERVIÇOS DE TERCEIROS - PESSOA JURÍDICA		3.3.90.39.00	20.000,00			
Manutenção das Atividades da Educação Infantil	12.365.0503.2057.0000						78.000,00
3	DESPEAS CORREN					56.000,00	
1	PESSOAL E ENCARGOS SOCIAIS				6.000,00		
	VENCIMENTOS E VANTAGENS FIXAS - PESSOAL CIVIL		3.1.90.11.00	5.000,00			
	OBRIGAÇÕES PATRONAIS		3.1.90.13.00	1.000,00			
3	OUTRAS DESPEAS CORRENTES				50.000,00		
	MATERIAL DE CONSUMO		3.3.90.30.00	5.000,00			
	MATERIAL DE CONSUMO		3.3.90.30.00	15.000,00			
	OUTROS SERVIÇOS DE TERCEIROS - PESSOA FÍSICA		3.3.90.36.00	10.000,00			
	OUTROS SERVIÇOS DE TERCEIROS - PESSOA JURÍDICA		3.3.90.39.00	5.000,00			
	OUTROS SERVIÇOS DE TERCEIROS - PESSOA JURÍDICA		3.3.90.39.00	15.000,00			
4	DESPEAS DE CAPIT					22.000,00	
4	INVESTIMENTOS				22.000,00		
	EQUIPAMENTOS E MATERIAL PERMANENTE		4.4.90.52.00	20.000,00			
	EQUIPAMENTOS E MATERIAL PERMANENTE		4.4.90.52.00	2.000,00			
Const/ Refor.e Ampliação de Centros Educacionais	12.365.0504.1020.0000						115.000,00
4	DESPEAS DE CAPIT					115.000,00	
4	INVESTIMENTOS				115.000,00		
	OBRAS E INSTALAÇÕES		4.4.90.51.00	15.000,00			
	OBRAS E INSTALAÇÕES		4.4.90.51.00	50.000,00			
	OBRAS E INSTALAÇÕES		4.4.90.51.00	50.000,00			
Construção/Reforma e Ampliação de Unidade Esportivas	27.812.0507.1007.0000						100.000,00
4	DESPEAS DE CAPIT					100.000,00	
4	INVESTIMENTOS				100.000,00		
	OBRAS E INSTALAÇÕES		4.4.90.51.00	100.000,00			
Operacionalização e Manutenção do Esporte Amador	27.812.0507.2055.0000						34.000,00
3	DESPEAS CORREN					34.000,00	
1	PESSOAL E ENCARGOS SOCIAIS				1.000,00		
	CONTRATAÇÃO POR TEMPO DETERMINADO		3.1.90.04.00	1.000,00			



**PREF. MUNIC. DE GLÓRIA DE DOURADOS**

Rua Tancredo de Almeida Neves, - CNPJ:03155942/0001-37

Orçamento Programa - Exercício de 2014

**QUADRO AUXILIAR DE DETALHAMENTO DA DESPESA**

Página 15

ORGÃO 02 PODER EXECUTIVO  
UNIDADE 05 SECRETARIA MUNICIPAL DE EDUCAÇÃO E CULTURA  
SUB UNIDADE 02 FUNDO DE INVESTIMENTOS CULTURAIS

Aplicação Programada	Proj/Ativ	Finalidade	Categoria	Detalhada	TotalGrupo	Total Categ.	Total Func.
		F.R. - C.A.					
Apoio a Operacionalização de Eventos Culturais	13.392.0506.2054.0000						235.000,00
3	DESPESAS CORREN					235.000,00	
3	OUTRAS DESPESAS CORRENTES				235.000,00		
	MATERIAL DE CONSUMO		3.3.90.30.00	60.000,00			
	PREMIAÇÕES CULTURAIS, ARTÍSTICAS, CIENTÍFICAS, DESPORT		3.3.90.31.00	5.000,00			
	Material, Bem ou Serviço para Distribuição Gratuita		3.3.90.32.00	5.000,00			
	OUTROS SERVIÇOS DE TERCEIROS - PESSOA FÍSICA		3.3.90.36.00	35.000,00			
	OUTROS SERVIÇOS DE TERCEIROS - PESSOA JURÍDICA		3.3.90.39.00	130.000,00			
<b>TOTAL</b>							<b>235.000,00</b>

**PREF. MUNIC. DE GLÓRIA DE DOURADOS**

Rua Tancredo de Almeida Neves, CNPJ:03155942/0001-37

Orçamento Programa - Exercício de 2014

**QUADRO AUXILIAR DE DETALHAMENTO DA DESPESA**

Página 16

ORGÃO 02 PODER EXECUTIVO  
UNIDADE 05 SECRETARIA MUNICIPAL DE EDUCAÇÃO E CULTURA  
SUB UNIDADE 03 FUNDO MAT.DESENV.ED.BAS.VAL PROF DA EDUCAÇÃO

Aplicação Programada	Proj/Ativ	Finalidade	Categoria	Detalhada	Total Grupo	Total Categ.	Total Func.
		F.R. - C.A.					
Const/ Refor. e Ampliação de Und. Escolares	12.361.0504.1024.0000						1.000,00
4 DESPESAS DE CAPT						1.000,00	
4 INVESTIMENTOS					1.000,00		
OBRAS E INSTALAÇÕES			4.4.90.51.00	1.000,00			
Pessoal e Encargos/Ensino Fundamental - 60%	12.361.0505.2063.0000						1.296.000,00
3 DESPESAS CORREN						1.296.000,00	
1 PESSOAL E ENCARGOS SOCIAIS					1.296.000,00		
VENCIMENTOS E VANTAGENS FIXAS - PESSOAL CIVIL			3.1.90.11.00	1.050.000,00			
OBRIGAÇÕES PATRONAIS			3.1.90.13.00	231.000,00			
INDENIZAÇÕES E RESTITUIÇÕES TRABALHISTAS			3.1.90.94.00	15.000,00			
Manutenção do Ensino Fundamental - 40%	12.361.0505.2064.0000						761.000,00
3 DESPESAS CORREN						760.000,00	
1 PESSOAL E ENCARGOS SOCIAIS					750.000,00		
VENCIMENTOS E VANTAGENS FIXAS - PESSOAL CIVIL			3.1.90.11.00	600.000,00			
OBRIGAÇÕES PATRONAIS			3.1.90.13.00	135.000,00			
INDENIZAÇÕES E RESTITUIÇÕES TRABALHISTAS			3.1.90.94.00	15.000,00			
3 OUTRAS DESPESAS CORRENTES					10.000,00		
DIÁRIAS - PESSOAL CIVIL			3.3.90.14.00	1.000,00			
MATERIAL DE CONSUMO			3.3.90.30.00	8.000,00			
PASSAGENS E DESPESAS COM LOCOMOÇÃO			3.3.90.33.00	1.000,00			
OUTROS SERVIÇOS DE TERCEIROS - PESSOA FÍSICA			3.3.90.36.00	1.000,00			
OUTROS SERVIÇOS DE TERCEIROS - PESSOA JURÍDICA			3.3.90.39.00	1.000,00			
4 DESPESAS DE CAPT						1.000,00	
4 INVESTIMENTOS					1.000,00		
EQUIPAMENTOS E MATERIAL PERMANENTE			4.4.90.52.00	1.000,00			
Const/ Refor. e Ampliação de Centros Educacionais	12.365.0504.1025.0000						1.000,00
4 DESPESAS DE CAPT						1.000,00	
4 INVESTIMENTOS					1.000,00		
OBRAS E INSTALAÇÕES			4.4.90.51.00	1.000,00			
Pessoal e Encargos/Educação Infantil - 60%	12.365.0505.2061.0000						415.000,00
3 DESPESAS CORREN						415.000,00	
1 PESSOAL E ENCARGOS SOCIAIS					415.000,00		
VENCIMENTOS E VANTAGENS FIXAS - PESSOAL CIVIL			3.1.90.11.00	325.000,00			
OBRIGAÇÕES PATRONAIS			3.1.90.13.00	75.000,00			
INDENIZAÇÕES E RESTITUIÇÕES TRABALHISTAS			3.1.90.94.00	15.000,00			
Manutenção da Educação Infantil - 40%	12.365.0505.2062.0000						26.000,00
3 DESPESAS CORREN						25.000,00	
1 PESSOAL E ENCARGOS SOCIAIS					20.000,00		
VENCIMENTOS E VANTAGENS FIXAS - PESSOAL CIVIL			3.1.90.11.00	15.000,00			
OBRIGAÇÕES PATRONAIS			3.1.90.13.00	4.000,00			
INDENIZAÇÕES E RESTITUIÇÕES TRABALHISTAS			3.1.90.94.00	1.000,00			
3 OUTRAS DESPESAS CORRENTES					5.000,00		
DIÁRIAS - PESSOAL CIVIL			3.3.90.14.00	1.000,00			
MATERIAL DE CONSUMO			3.3.90.30.00	1.000,00			
PASSAGENS E DESPESAS COM LOCOMOÇÃO			3.3.90.33.00	1.000,00			
OUTROS SERVIÇOS DE TERCEIROS - PESSOA FÍSICA			3.3.90.36.00	1.000,00			
OUTROS SERVIÇOS DE TERCEIROS - PESSOA JURÍDICA			3.3.90.39.00	1.000,00			
4 DESPESAS DE CAPT						1.000,00	
4 INVESTIMENTOS					1.000,00		
EQUIPAMENTOS E MATERIAL PERMANENTE			4.4.90.52.00	1.000,00			



**PREF. MUNIC. DE GLÓRIA DE DOURADOS**

Rua Tancredo de Almeida Neves, - CNPJ.03155942/0001-37

Orçamento Programa - Exercício de 2014

**QUADRO AUXILIAR DE DETALHAMENTO DA DESPESA**

Página 17

ORGÃO 02 PODER EXECUTIVO  
UNIDADE 05 SECRETARIA MUNICIPAL DE EDUCAÇÃO E CULTURA  
SUB UNIDADE 03 FUNDO MAT.DESENV.ED.BAS.VALPROF DA EDUCAÇÃO

Aplicação Programada	Proj/Ativ	Finalidade	Categoria	Detalhada	TotalGrupo	Total Categ	Total Func
----------------------	-----------	------------	-----------	-----------	------------	-------------	------------

F.B. - C.A.

TOTAL

2.500.000,00



**PREF. MUNIC. DE GLÓRIA DE DOURADOS**

Rua Tancredo de Almeida Neves, - CNPJ:03155942/0001-37

Orçamento Programa - Exercício de 2014

**QUADRO AUXILIAR DE DETALHAMENTO DA DESPESA**

Página 19

ORGÃO 02 PODER EXECUTIVO  
UNIDADE 06 SECRETARIA MUNICIPAL DE ASSISTÊNCIA SOCIAL E CIDADANIA  
SUB UNIDADE 02 FUNDO MUNICIPAL DE INVESTIMENTO SOCIAL

Aplicação Programada	Proj/Ativ	Finalidade	Categoria	Detalhada	Total Grupo	Total Categ.	Total Func.
		F.R. - C.A.					
Manutenção das Ações e Serviços do FIS	08.244.0601.2049.0000						136.000,00
3	DESPESAS CORREN					111.000,00	
3	OUTRAS DESPESAS CORRENTES				111.000,00		
	MATERIAL DE CONSUMO		3.3.90.30.00	21.000,00			
	Material, Bem ou Serviço para Distribuição Gratuita		3.3.90.32.00	65.000,00			
	OUTROS SERVIÇOS DE TERCEIROS - PESSOA FÍSICA		3.3.90.36.00	10.000,00			
	OUTROS SERVIÇOS DE TERCEIROS - PESSOA JURÍDICA		3.3.90.39.00	10.000,00			
	OUTROS AUXÍLIOS FINANCEIROS A PESSOA FÍSICA		3.3.90.48.00	5.000,00			
4	DESPESAS DE CAPIT					25.000,00	
4	INVESTIMENTOS				25.000,00		
	EQUIPAMENTOS E MATERIAL PERMANENTE		4.4.90.52.00	25.000,00			
<b>TOTAL</b>							136.000,00





**PREF. MUNIC. DE GLÓRIA DE DOURADOS**

Rua Tancredo de Almeida Neves, - CNPJ:03155942/0001-37

Orçamento Programa - Exercício de 2014

**QUADRO AUXILIAR DE DETALHAMENTO DA DESPESA**

Página 21

ORGÃO 02 PODER EXECUTIVO  
UNIDADE 06 SECRETARIA MUNICIPAL DE ASSISTÊNCIA SOCIAL E CIDADANIA  
SUB UNIDADE 03 FUNDO MUNICIPAL DE ASSISTÊNCIA SOCIAL

Aplicação Programada	Proj/Ativ	Finalidade F.R. - C.A.	Categoria	Detalhada	TotalGrupo	Total Categ.	Total Func.
Manutenção do Piso Fixo de Média Complexidade *PFMC*	08.244.0601.2044.0000						78.000,00
3	DESPESAS CORREN					77.000,00	
1	PESSOAL E ENCARGOS SOCIAIS				2.000,00		
	VENCIMENTOS E VANTAGENS FIXAS - PESSOAL CIVIL		3.1.90.11.00	1.000,00			
	OBRIGAÇÕES PATRONAIS		3.1.90.13.00	1.000,00			
3	OUTRAS DESPESAS CORRENTES				75.000,00		
	MATERIAL DE CONSUMO		3.3.90.30.00	50.000,00			
	OUTROS SERVIÇOS DE TERCEIROS - PESSOA FÍSICA		3.3.90.36.00	10.000,00			
	OUTROS SERVIÇOS DE TERCEIROS - PESSOA JURÍDICA		3.3.90.39.00	15.000,00			
4	DESPESAS DE CAPITAL					1.000,00	
4	INVESTIMENTOS				1.000,00		
	EQUIPAMENTOS E MATERIAL PERMANENTE		4.4.90.52.00	1.000,00			
Manutenção das Atividades do Fundo de Assistência Social	08.244.0601.2068.0000						701.700,00
3	DESPESAS CORREN					699.700,00	
1	PESSOAL E ENCARGOS SOCIAIS				635.000,00		
	VENCIMENTOS E VANTAGENS FIXAS - PESSOAL CIVIL		3.1.90.11.00	520.000,00			
	OBRIGAÇÕES PATRONAIS		3.1.90.13.00	115.000,00			
3	OUTRAS DESPESAS CORRENTES				64.700,00		
	DIÁRIAS - PESSOAL CIVIL		3.3.90.14.00	2.000,00			
	MATERIAL DE CONSUMO		3.3.90.30.00	7.000,00			
	Material, Bem ou Serviço para Distribuição Gratuita		3.3.90.32.00	3.000,00			
	PASSAGENS E DESPESAS COM LOCOMOÇÃO		3.3.90.33.00	1.000,00			
	OUTROS SERVIÇOS DE TERCEIROS - PESSOA FÍSICA		3.3.90.36.00	46.700,00			
	OUTROS SERVIÇOS DE TERCEIROS - PESSOA JURÍDICA		3.3.90.39.00	5.000,00			
4	DESPESAS DE CAPITAL					2.000,00	
4	INVESTIMENTOS				2.000,00		
	EQUIPAMENTOS E MATERIAL PERMANENTE		4.4.90.52.00	2.000,00			
Manutenção do Índice de Gestão Descentralizada - IGD	08.244.0601.2084.0000						16.000,00
PBF							
3	DESPESAS CORREN					14.000,00	
3	OUTRAS DESPESAS CORRENTES				14.000,00		
	DIÁRIAS - PESSOAL CIVIL		3.3.90.14.00	2.000,00			
	MATERIAL DE CONSUMO		3.3.90.30.00	7.000,00			
	OUTROS SERVIÇOS DE TERCEIROS - PESSOA FÍSICA		3.3.90.36.00	2.500,00			
	OUTROS SERVIÇOS DE TERCEIROS - PESSOA JURÍDICA		3.3.90.39.00	2.500,00			
4	DESPESAS DE CAPITAL					2.000,00	
4	INVESTIMENTOS				2.000,00		
	EQUIPAMENTOS E MATERIAL PERMANENTE		4.4.90.52.00	2.000,00			
Índice de Gestão Descentralizada - IGD SUAS	08.244.0601.2085.0000						15.000,00
3	DESPESAS CORREN					12.000,00	
3	OUTRAS DESPESAS CORRENTES				12.000,00		
	DIÁRIAS - PESSOAL CIVIL		3.3.90.14.00	7.000,00			
	MATERIAL DE CONSUMO		3.3.90.30.00	2.000,00			
	OUTROS SERVIÇOS DE TERCEIROS - PESSOA FÍSICA		3.3.90.36.00	2.000,00			
	OUTROS SERVIÇOS DE TERCEIROS - PESSOA JURÍDICA		3.3.90.39.00	1.000,00			
4	DESPESAS DE CAPITAL					3.000,00	
4	INVESTIMENTOS				3.000,00		
	EQUIPAMENTOS E MATERIAL PERMANENTE		4.4.90.52.00	3.000,00			
Manutenção do Piso Alta Complexidade - PAC I	08.244.0601.2086.0000						23.000,00
3	DESPESAS CORREN					21.000,00	









**PREF. MUNIC. DE GLÓRIA DE DOURADOS**

Rua Tancredo de Almeida Neves, - CNPJ:03155942/0001-37

Orçamento Programa - Exercício de 2014

**QUADRO AUXILIAR DE DETALHAMENTO DA DESPESA**

Página 26

ORGÃO 02 PODER EXECUTIVO  
UNIDADE 07 SECRETARIA MUNICIPAL DE SAÚDE  
SUB UNIDADE 02 FUNDO MUNICIPAL DE SAÚDE

Aplicação Programada	Proj/Ativ	Finalidade	Categoria	Detalhada	Total Grupo	Total Categ.	Total Func.
		F.R. - C.A.					
Aquisição de Equipamento em Geral	10.301.0702.1003.0000						60.000,00
4	DESPESAS DE CAPIT					60.000,00	
4	INVESTIMENTOS				60.000,00		
	EQUIPAMENTOS E MATERIAL PERMANENTE		4.4.90.52.00	25.000,00			
	EQUIPAMENTOS E MATERIAL PERMANENTE		4.4.90.52.00	35.000,00			
Programa Saúde da Família/ Saúde Bucal	10.301.0702.2022.0000						1.750.000,00
3	DESPESAS CORREN					1.750.000,00	
1	PESSOAL E ENCARGOS SOCIAIS				1.611.000,00		
	CONTRATAÇÃO POR TEMPO DETERMINADO		3.1.90.04.00	1.000,00			
	VENCIMENTOS E VANTAGENS FIXAS - PESSOAL CIVIL		3.1.90.11.00	720.000,00			
	VENCIMENTOS E VANTAGENS FIXAS - PESSOAL CIVIL		3.1.90.11.00	430.000,00			
	VENCIMENTOS E VANTAGENS FIXAS - PESSOAL CIVIL		3.1.90.11.00	170.000,00			
	OBRIGAÇÕES PATRONAIS		3.1.90.13.00	290.000,00			
3	OUTRAS DESPESAS CORRENTES				139.000,00		
	DIÁRIAS - PESSOAL CIVIL		3.3.90.14.00	3.000,00			
	MATERIAL DE CONSUMO		3.3.90.30.00	94.000,00			
	Material, Bem ou Serviço para Distribuição Gratuita		3.3.90.32.00	5.000,00			
	OUTROS SERVIÇOS DE TERCEIROS - PESSOA FÍSICA		3.3.90.36.00	12.000,00			
	OUTROS SERVIÇOS DE TERCEIROS - PESSOA JURÍDICA		3.3.90.39.00	25.000,00			
Manutenção das Ações Básicas de Saúde	10.301.0702.2027.0000						283.500,00
3	DESPESAS CORREN					283.500,00	
3	OUTRAS DESPESAS CORRENTES				283.500,00		
	MATERIAL DE CONSUMO		3.3.90.30.00	183.500,00			
	Material, Bem ou Serviço para Distribuição Gratuita		3.3.90.32.00	25.000,00			
	OUTROS SERVIÇOS DE TERCEIROS - PESSOA FÍSICA		3.3.90.36.00	25.000,00			
	OUTROS SERVIÇOS DE TERCEIROS - PESSOA JURÍDICA		3.3.90.39.00	50.000,00			
Programa Agente Comunitário de Saúde - PACS	10.301.0702.2028.0000						443.000,00
3	DESPESAS CORREN					443.000,00	
1	PESSOAL E ENCARGOS SOCIAIS				443.000,00		
	VENCIMENTOS E VANTAGENS FIXAS - PESSOAL CIVIL		3.1.90.11.00	120.000,00			
	VENCIMENTOS E VANTAGENS FIXAS - PESSOAL CIVIL		3.1.90.11.00	210.000,00			
	VENCIMENTOS E VANTAGENS FIXAS - PESSOAL CIVIL		3.1.90.11.00	33.000,00			
	OBRIGAÇÕES PATRONAIS		3.1.90.13.00	80.000,00			
Manutenção do NASF	10.301.0702.2032.0000						88.000,00
3	DESPESAS CORREN					88.000,00	
1	PESSOAL E ENCARGOS SOCIAIS				88.000,00		
	CONTRATAÇÃO POR TEMPO DETERMINADO		3.1.90.04.00	1.000,00			
	VENCIMENTOS E VANTAGENS FIXAS - PESSOAL CIVIL		3.1.90.11.00	1.000,00			
	VENCIMENTOS E VANTAGENS FIXAS - PESSOAL CIVIL		3.1.90.11.00	70.000,00			
	OBRIGAÇÕES PATRONAIS		3.1.90.13.00	16.000,00			
Manutenção das Ações e Serviços do FIS/SAÚDE	10.301.0702.2088.0000						130.000,00
3	DESPESAS CORREN					130.000,00	
3	OUTRAS DESPESAS CORRENTES				130.000,00		
	DIÁRIAS - PESSOAL CIVIL		3.3.90.14.00	1.000,00			
	MATERIAL DE CONSUMO		3.3.90.30.00	51.000,00			
	Material, Bem ou Serviço para Distribuição Gratuita		3.3.90.32.00	30.000,00			
	OUTROS SERVIÇOS DE TERCEIROS - PESSOA FÍSICA		3.3.90.36.00	15.000,00			
	OUTROS SERVIÇOS DE TERCEIROS - PESSOA JURÍDICA		3.3.90.39.00	30.000,00			
	OUTROS AUXÍLIOS FINANCEIROS A PESSOA FÍSICA		3.3.90.48.00	3.000,00			
Compensação de Especificidades Regionais	10.301.0702.2089.0000						40.000,00

**PREF. MUNIC. DE GLÓRIA DE DOURADOS**

Rua Tancredo de Almeida Neves, - CNPJ:03155942/0001-37

Orçamento Programa - Exercício de 2014

**QUADRO AUXILIAR DE DETALHAMENTO DA DESPESA**

Página 27

ORGÃO 02 PODER EXECUTIVO  
UNIDADE 07 SECRETARIA MUNICIPAL DE SAÚDE  
SUB UNIDADE 02 FUNDO MUNICIPAL DE SAÚDE

Aplicação Programada	Proj/Ativ	Finalidade F.R. - C.A.	Categoria	Detalhada	Total Grupo	Total Categ.	Total Func.
Compensação de Especificidades Regionais	10.301.0702.2089.0000						40.000,00
3 DESPESAS CORREN						40.000,00	
3 OUTRAS DESPESAS CORRENTES					40.000,00		
MATERIAL DE CONSUMO			3.3.90.30.00	30.000,00			
OUTROS SERVIÇOS DE TERCEIROS - PESSOA FÍSICA			3.3.90.36.00	5.000,00			
OUTROS SERVIÇOS DE TERCEIROS - PESSOA JURÍDICA			3.3.90.39.00	5.000,00			
Púb Fixo	10.301.0702.2090.0000						430.000,00
3 DESPESAS CORREN						430.000,00	
1 PESSOAL E ENCARGOS SOCIAIS					270.000,00		
VENCIMENTOS E VANTAGENS FIXAS - PESSOAL CIVIL			3.1.90.11.00	100.000,00			
VENCIMENTOS E VANTAGENS FIXAS - PESSOAL CIVIL			3.1.90.11.00	120.000,00			
OBRIGAÇÕES PATRONAIS			3.1.90.13.00	50.000,00			
3 OUTRAS DESPESAS CORRENTES					160.000,00		
MATERIAL DE CONSUMO			3.3.90.30.00	95.000,00			
OUTROS SERVIÇOS DE TERCEIROS - PESSOA FÍSICA			3.3.90.36.00	35.000,00			
OUTROS SERVIÇOS DE TERCEIROS - PESSOA JURÍDICA			3.3.90.39.00	30.000,00			
Manutenção do MAQ	10.301.0702.2091.0000						36.000,00
3 DESPESAS CORREN						36.000,00	
3 OUTRAS DESPESAS CORRENTES					36.000,00		
MATERIAL DE CONSUMO			3.3.90.30.00	25.000,00			
OUTROS SERVIÇOS DE TERCEIROS - PESSOA FÍSICA			3.3.90.36.00	5.000,00			
OUTROS SERVIÇOS DE TERCEIROS - PESSOA JURÍDICA			3.3.90.39.00	6.000,00			
Aquisição de Unidade Móvel de Saúde	10.301.0705.1004.0000						4.000,00
4 DESPESAS DE CAPIT						4.000,00	
4 INVESTIMENTOS					4.000,00		
EQUIPAMENTOS E MATERIAL PERMANENTE			4.4.90.52.00	1.000,00			
EQUIPAMENTOS E MATERIAL PERMANENTE			4.4.90.52.00	1.000,00			
EQUIPAMENTOS E MATERIAL PERMANENTE			4.4.90.52.00	1.000,00			
EQUIPAMENTOS E MATERIAL PERMANENTE			4.4.90.52.00	1.000,00			
Const/Reforma e Ampliação de UND. Saúde	10.301.0705.1042.0000						525.000,00
4 DESPESAS DE CAPIT						525.000,00	
4 INVESTIMENTOS					525.000,00		
OBRAS E INSTALAÇÕES			4.4.90.51.00	25.000,00			
OBRAS E INSTALAÇÕES			4.4.90.51.00	200.000,00			
OBRAS E INSTALAÇÕES			4.4.90.51.00	200.000,00			
OBRAS E INSTALAÇÕES			4.4.90.51.00	100.000,00			
Manutenção do MAC	10.302.0703.2024.0000						80.000,00
3 DESPESAS CORREN						80.000,00	
3 OUTRAS DESPESAS CORRENTES					80.000,00		
MATERIAL DE CONSUMO			3.3.90.30.00	43.000,00			
OUTROS SERVIÇOS DE TERCEIROS - PESSOA FÍSICA			3.3.90.36.00	12.000,00			
OUTROS SERVIÇOS DE TERCEIROS - PESSOA JURÍDICA			3.3.90.39.00	25.000,00			
Programa de Assistência Farmacêutica Básica	10.303.0701.2023.0000						165.000,00
3 DESPESAS CORREN						165.000,00	
3 OUTRAS DESPESAS CORRENTES					165.000,00		
MATERIAL DE CONSUMO			3.3.90.30.00	15.000,00			
MATERIAL DE CONSUMO			3.3.90.30.00	15.000,00			
Material, Bem ou Serviço para Distribuição Gratuita			3.3.90.32.00	75.000,00			
Material, Bem ou Serviço para Distribuição Gratuita			3.3.90.32.00	36.000,00			
Material, Bem ou Serviço para Distribuição Gratuita			3.3.90.32.00	24.000,00			









**PREF. MUNIC. DE GLÓRIA DE DOURADOS**

Rua Tancredo de Almeida Neves, - CNPJ:03155942/0001-37

Orçamento Programa - Exercício de 2014

**QUADRO AUXILIAR DE DETALHAMENTO DA DESPESA**

Página 31

ORGÃO 02 PODER EXECUTIVO  
UNIDADE 99 RESERVA DE CONTINGÊNCIA  
SUB UNIDADE 99 RESERVA DE CONTINGÊNCIA

Aplicação Programada	Proj/Ativ	Finalidade	Categoria	Detalhada	TotalGrupo	Total Categ	Total Func.
		F.R. - C.A.					
Reserva de Contingência	99 999 9999 9999 9999						225.000,00
9 RESERVA DE CONTINGÊNCIA						225.000,00	
9 RESERVA DE CONTINGÊNCIA			9 9 99 99 00	225 000,00	225.000,00		
RESERVA DE CONTINGÊNCIA							
<b>TOTAL</b>							<b>225.000,00</b>

**Totais por Programa**

Programa	Descrição	Total
0000	Encargos Especiais	795.000,00
0100	Processo Legislativo	1.094.300,00
0200	Gestão Administrativa - SEGEPU	4.295.000,00
0201	Cidade Digital	4.000,00
0300	Gestão Administrativa - SEINFRA	1.324.000,00
0301	Expansão da Estrutura Urbana	3.365.316,00
0302	Preservação do Patrimônio Público	25.000,00
0304	Infraestrutura e Logística p/ Agronegócio	761.000,00
0305	Consórcio Público	55.000,00
0306	Frota Renovada	1.000,00
0400	Gestão Administrativa - SEDS	272.000,00
0401	Fomento ao Desenvolvimento Sustentável	587.000,00
0402	Preservação e Conservação Ambiental	40.000,00
0500	Gestão Administrativa - SEMEC	686.000,00
0501	Transporte Escolar	398.000,00
0502	Alimentação Escolar	160.000,00
0503	Educação p/ Todos	485.000,00
0504	Expansão, Melhoria e Reforma da Rede Física Escolar e Administrativa	457.000,00
0505	Formação Continuada dos Profissionais da Educação	2.498.000,00
0506	Difusão Cultural	235.000,00
0507	Implementação de Atividades Esportivas	153.000,00
0600	Gestão Administrativa - SASC	160.000,00
0601	Implementação de Políticas Sociais	1.173.700,00
0602	Fomento à Habitação de Interesse Social	38.000,00
0700	Gestão Administrativa - SES	876.000,00
0701	Bloco da Assistência Farmacêutica Básica	165.000,00
0702	Bloco da Atenção Básica	3.260.500,00
0703	Bloco da Média e Alta Complexidade Amb. e Hospitalar	620.000,00
0704	Bloco da Vigilância em Saúde	289.500,00
0705	Bloco de Investimento	529.000,00
0800	Gestão Administrativa - SEMOPLU	130.000,00
0900	Gestão Administrativa - SEMUSB	474.000,00
1000	Gestão Administrativa - GP	396.000,00
1001	Sistema Municipal de Controladoria	32.000,00
9999	Reserva de Contingência	225.000,00
	<b>Total Geral:</b>	<b>26.059.316,00</b>



ESTADO DE MATO GROSSO DO SUL  
PREFEITURA MUNICIPAL DE GLÓRIA DE DOURADOS  
CNPJ: 03.155.942/0001-37  
Rua Tancredo de Almeida Neves, s/nº - CEAD - CEP 79730-000

---

b) Previsão das Transferências Financeiras;

---

**PREF. MUNIC. DE GLÓRIA DE DOURADOS**

Rua Tancredo de Almeida Neves, - CNPJ:03155942/0001-37

Orçamento Programa - Exercício de 2014

**TRANSFERÊNCIAS FINANCEIRAS PREVISTAS**

ENTIDADE	PREVISÃO DE REPASSE	
	A REPASSAR	A RECEBER
1 PREFEITURA MUNICIPAL DE GLÓRIA DE DOURADOS	5.535.000,00	
2 FUNDO MUNICIPAL DE SAÚDE		3.450.000,00
3 FUNDO MUNICIPAL DE ASSISTÊNCIA SOCIAL		713.700,00
4 FUNDO MUNICIPAL PARA INFÂNCIA E ADOLESCÊNCIA		6.000,00
5 FUNDO MUNICIPAL DE INVESTIMENTO SOCIAL		0,00
6 FUNDEB		0,00
7 FUNDO DE INVESTIMENTOS CULTURAIS		234.000,00
8 CÂMARA MUNICIPAL DE GLORIA DE DOURADOS		1.094.300,00
9 FUNDO LOCAL DE HABITAÇÃO DE INTERESSE SOCIAL		37.000,00
	<b>Totais R\$:</b>	
	5.535.000,00	5.535.000,00



c) Análise da Despesa em Porcentagem;

---



**PREF. MUNIC. DE GLÓRIA DE DOURADOS**  
Rua Tancredo de Almeida Neves, - CNPJ:03155942/0001-37  
Orçamento Programa - Exercício de 2014  
**ANÁLISE DA DESPESA EM PORCENTAGEM**

Quadro 22  
Página 1

Código	Especificação	Elemento	Modalidade	Grupo	Categoria Econômica
3.0.00.00	DESPESAS CORRENTES				76,64
3.1.00.00	PESSOAL E ENCARGOS SOCIAIS			42,00	
3.1.90.00	APLICAÇÕES DIRETAS		42,00		
3.1.90.03	PENSÕES	0,01			
3.1.90.04	CONTRATAÇÃO POR TEMPO DETERMINADO	0,09			
3.1.90.11	VENCIMENTOS E VANTAGENS FIXAS - PESSOAL CIVIL	33,84			
3.1.90.13	OBRIGAÇÕES PATRONAIS	7,64			
3.1.90.91	SENTENÇAS JUDICIAIS	0,17			
3.1.90.94	INDENIZAÇÕES TRABALHISTAS - INTRA-ORÇAMENTÁRIO	0,23			
3.2.00.00	JUROS E ENCARGOS DA DÍVIDA			0,02	
3.2.90.00	APLICAÇÕES DIRETAS		0,02		
3.2.90.21	JUROS SOBRE A DÍVIDA POR CONTRATO	0,02			
3.3.00.00	OUTRAS DESPESAS CORRENTES			34,63	
3.3.50.00	TRANSFERÊNCIAS A INSTITUIÇÕES PRIVADAS SEM FINS LUCRATIVOS		2,49		
3.3.50.43	SUBVENÇÕES SOCIAIS	2,49			
3.3.71.00	TRANSFERÊNCIA A CONSÓRCIOS PÚBLICOS		0,21		
3.3.71.70	RATEIO PELA PARTICIPAÇÃO EM CONSÓRCIO PÚBLICO	0,21			
3.3.90.00	APLICAÇÕES DIRETAS		31,92		
3.3.90.14	DIÁRIAS - PESSOAL CIVIL	0,76			
3.3.90.30	MATERIAL DE CONSUMO	14,09			
3.3.90.31	PREMIAÇÕES CULTURAIS, ARTÍSTICAS, CIENTÍFICAS, DESPORTIVAS E				
3.3.90.32	MATERIAL, BEM OU SERVIÇO PARA DISTRIBUIÇÃO GRATUITA	1,30			
3.3.90.33	PASSAGENS E DESPESAS COM LOCOMOÇÃO	0,06			
3.3.90.35	SERVIÇOS DE CONSULTORIA	0,57			
3.3.90.36	OUTROS SERVIÇOS DE TERCEIROS - PESSOA FÍSICA	3,73			
3.3.90.39	OUTROS SERVIÇOS DE TERCEIROS - PESSOA JURÍDICA	10,21			
3.3.90.47	OBRIGAÇÕES TRIBUTÁRIAS E CONTRIBUTIVAS	0,52			
3.3.90.48	OUTROS AUXÍLIOS FINANCEIROS A PESSOA FÍSICA	0,05			
3.3.90.91	SENTENÇAS JUDICIAIS	0,56			
3.3.90.93	INDENIZAÇÕES E RESTITUIÇÕES	0,04			
4.0.00.00	DESPESAS DE CAPITAL				22,50
4.4.00.00	INVESTIMENTOS			20,19	
4.4.90.00	APLICAÇÕES DIRETAS		20,19		
4.4.90.51	OBRA E INSTALAÇÕES	15,74			
4.4.90.52	EQUIPAMENTOS E MATERIAL PERMANENTE	4,45			
4.5.00.00	INVERSÕES FINANCEIRAS			0,00	
4.5.90.00	APLICAÇÕES DIRETAS		0,00		
4.5.90.61	AQUISIÇÃO DE IMÓVEIS	0,00			
4.6.00.00	AMORTIZAÇÃO DA DÍVIDA			2,30	
4.6.90.00	APLICAÇÕES DIRETAS		2,30		
4.6.90.71	PRINCIPAL DA DÍVIDA CONTRATUAL RESGATADA	2,30			
9.0.00.00	RESERVA DE CONTINGÊNCIA				0,86
9.9.00.00	RESERVA DE CONTINGÊNCIA			0,86	
9.9.99.00	Reserva de Contingência			0,86	
9.9.99.99	RESERVA DE CONTINGÊNCIA	0,86			
			<b>TOTAL</b>		<b>100,00</b>





ESTADO DE MATO GROSSO DO SUL  
PREFEITURA MUNICIPAL DE GLÓRIA DE DOURADOS  
CNPJ: 03.155.942/0001-37  
Rua Tancredo de Almeida Neves, s/nº - CEAD - CEP 79730-000

---

d) Demonstrativo da Aplicação na Saúde (EC. 29/2000);

---

**PREF. MUNIC. DE GLÓRIA DE DOURADOS**

Rua Tancredo de Almeida Neves, - CNPJ:03155942/0001-37

Orçamento Programa - Exercício de 2014

**ANÁLISE DA SAÚDE - RECEITA PREVISTA**

Quadro 17

Página 1

Cod Receita	Discriminação	Total Orçado	Aplicações	
			Obrigatórias	15%
<b>RECEITA DE IMPOSTOS</b>				
1112.02.00.01	Imposto sobre a Propriedade Predial e Territorial Urbana	330.000,00	49.500,00	
1112.02.00.02	Imposto sobre a Propriedade Predial e Territorial Urbana	137.500,00	20.625,00	
1112.02.00.03	Imposto sobre a Propriedade Predial e Territorial Urbana	82.500,00	12.375,00	
1112.04.31.01	Imposto de Renda Retido na Fonte sob os Rendim. do Trabalho	24.000,00	3.600,00	
1112.04.31.02	Imposto de Renda Retido na Fonte sob os Rendim. do Trabalho	10.000,00	1.500,00	
1112.04.31.03	Imposto de Renda Retido na Fonte sob os Rendim. do Trabalho	6.000,00	900,00	
1112.04.34.01	Imposto de Renda Retido na Fonte sobre Outros Rendimentos	60.000,00	9.000,00	
1112.04.34.02	Imposto de Renda Retido na Fonte sobre Outros Rendimentos	25.000,00	3.750,00	
1112.04.34.03	Imposto de Renda Retido na Fonte sobre Outros Rendimentos	15.000,00	2.250,00	
1112.08.00.01	Imp s/ Trans "Inter Vivos" de Bens Imóveis e de Direitos Rea	158.000,00	23.400,00	
1112.08.00.02	Imp s/ Trans "Inter Vivos" de Bens Imóveis e de Direitos Rea	85.000,00	9.750,00	
1112.08.00.03	Imp s/ Trans "Inter Vivos" de Bens Imóveis e de Direitos Rea	39.000,00	5.850,00	
1113.05.01.01	Imposto Sobre Serviços Qualquer Natureza. - ISSQN	174.000,00	26.100,00	
1113.05.01.02	Imposto Sobre Serviços Qualquer Natureza. - ISSQN	72.500,00	10.875,00	
1113.05.01.03	Imposto Sobre Serviços Qualquer Natureza. - ISSQN	43.500,00	6.525,00	
1113.05.01.04	Simplex Nacional	18.000,00	2.700,00	
1113.05.01.05	Simplex Nacional	7.500,00	1.125,00	
1113.05.01.06	Simplex Nacional	4.500,00	675,00	
<b>TRANSFERENCIAS DA UNIÃO</b>				
1721.01.02.01	Cota-Parte do FPM - Fundo de Participação dos Municípios	3.801.800,00	570.240,00	
1721.01.02.02	Cota-Parte do FPM - Fundo de Participação dos Municípios	2.012.000,00	301.800,00	
1721.01.02.03	Cota-Parte do FPM - Fundo de Participação dos Municípios	2.188.400,00	327.960,00	
1721.01.05.01	Cota-Parte do ITR- Imposto s/a Propriedade Territorial Rural	66.000,00	9.900,00	
1721.01.05.02	Cota-Parte do ITR- Imposto s/a Propriedade Territorial Rural	27.500,00	4.125,00	
1721.01.05.03	Cota-Parte do ITR- Imposto s/a Propriedade Territorial Rural	16.500,00	2.475,00	
1721.36.00.01	Transferência Financ do ICMS - Desoneração - L.C. Nº 87/96	18.000,00	2.700,00	
1721.36.00.02	Transferência Financ do ICMS - Desoneração - L.C. Nº 87/96	7.500,00	1.125,00	
1721.36.00.03	Transferência Financ do ICMS - Desoneração - L.C. Nº 87/96	4.500,00	675,00	
<b>TRANSFERENCIAS DO ESTADO</b>				
1722.01.01.01	Cota-Parte do ICMS	3.900.000,00	585.000,00	
1722.01.01.02	Cota-Parte do ICMS	1.625.000,00	243.750,00	
1722.01.01.03	Cota-Parte do ICMS	975.000,00	146.250,00	
1722.01.02.01	Cota-Parte do IPVA	246.000,00	36.900,00	
1722.01.02.02	Cota-Parte do IPVA	102.500,00	15.375,00	
1722.01.02.03	Cota-Parte do IPVA	61.500,00	9.225,00	
1722.01.04.01	Cota-Parte do IPI sobre Exportação	27.000,00	4.050,00	
1722.01.04.02	Cota-Parte do IPI sobre Exportação	11.250,00	1.687,50	
1722.01.04.03	Cota-Parte do IPI sobre Exportação	6.750,00	1.012,50	
<b>MULTAS E JUROS DE MORA DE IMPOSTOS</b>				
1911.38.00.01	Multas e Juros de Mora do IPTU	600,00	90,00	
1911.38.00.02	Multas e Juros de Mora do IPTU	250,00	37,50	
1911.38.00.03	Multas e Juros de Mora do IPTU	150,00	22,50	
1911.40.00.01	Multas e Juros de Mora do ISS	600,00	90,00	
1911.40.00.02	Multas e Juros de Mora do ISS	250,00	37,50	
1911.40.00.03	Multas e Juros de Mora do ISS	150,00	22,50	
1913.11.00.01	Multas e Juros de Mora da Dívida Ativa do IPTU	1.200,00	180,00	
1913.11.00.02	Multas e Juros de Mora da Dívida Ativa do IPTU	500,00	75,00	
1913.11.00.03	Multas e Juros de Mora da Dívida Ativa do IPTU	300,00	45,00	
<b>RECEITA DA DIVIDA ATIVA TRIBUTARIA</b>				
1931.11.00.01	Receita da Dívida Ativa do IPTU	30.000,00	4.500,00	
1931.11.00.02	Receita da Dívida Ativa do IPTU	12.500,00	1.875,00	
1931.11.00.03	Receita da Dívida Ativa do IPTU	7.500,00	1.125,00	
1931.13.00.01	Receita da Dívida Ativa do ISS	3.000,00	450,00	
1931.13.00.02	Receita da Dívida Ativa do ISS	1.250,00	187,50	
1931.13.00.03	Receita da Dívida Ativa do ISS	750,00	112,50	
Sub Total - Aplicações Mínimas Obrigatórias 15%		16.424.000,00	2.463.600,00	



**PREF. MUNIC. DE GLÓRIA DE DOURADOS**  
Rua Tancredo de Almeida Neves, - CNPJ.03155942/0001-37

Orçamento Programa - Exercício de 2014  
**ANÁLISE DA SAÚDE - RECEITA PREVISTA**

Quadro 17  
Página 2

Cod Receita	Discriminação	Total Orçado	Aplicações
			Obrigatórias 15%
	<b>OUTRAS RECEITAS (100%)</b>		
1325.01.03.00	Receita de Remun. de Dep. Banc. de Recur. Vinc. - FNS	25.000,00	25.000,00
1325.01.06.00	Receita de Remun. de Dep. Banc. de Recur. Vinc -Ações	4.000,00	4.000,00
1721.33.01.01	Programa de Assistência Farmacêutica Básica	51.000,00	51.000,00
1721.33.02.01	Programa de Melhoria do Acesso e da Qualidade - PMAQ	20.000,00	20.000,00
1721.33.02.02	Saúde da Família - SF	410.000,00	410.000,00
1721.33.02.03	Agentes Comunitários de Saúde - ACS	210.000,00	210.000,00
1721.33.02.04	Compensação de Especificidades Regionais	40.000,00	40.000,00
1721.33.02.05	Saúde Bucal - SB	121.000,00	121.000,00
1721.33.02.06	PAB Fixo	270.000,00	270.000,00
1721.33.02.07	Prog. de Melhoria do Acesso e da Qual. - PMAQ (RAB-PM	36.000,00	36.000,00
1721.33.03.01	Teto Mun. da Média e Alta Complex. Ambulatorial e Hospi	68.000,00	68.000,00
1721.33.03.02	Teto Municipal Rede Cegonha (RCE-RCEG)	2.000,00	2.000,00
1721.33.03.03	Teto Municipal Rede Cegonha	10.000,00	10.000,00
1721.33.04.01	Piso Fixo de Vigilância e Promoção da Saúde - PFVPS	45.000,00	45.000,00
1721.33.04.02	Piso Estratégico - Gerenciamento de Risco de VS (FNS)	2.000,00	2.000,00
1721.33.04.03	Ações Estruturantes de Vigilância Sanitária - (FNS)	5.000,00	5.000,00
1721.33.04.04	Incentivo de Qualificação das Ações de Dengue	1.000,00	1.000,00
1722.33.01.01	Farmácia Básica	19.000,00	19.000,00
1722.33.01.02	Insulinos Dependentes	5.000,00	5.000,00
1722.33.02.01	ESF - Saúde da Família	170.000,00	170.000,00
1722.33.02.02	NASF	72.000,00	72.000,00
1722.33.02.03	PACS - Agentes Comunitários	33.000,00	33.000,00
1722.33.02.04	Lei 4.170/2012 FIS Saúde	130.000,00	130.000,00
1722.33.04.01	CVISA - Vigilância Sanitária	1.000,00	1.000,00
1722.33.04.02	VGS - Vacinas	1.000,00	1.000,00
2421.01.00.00	TRANSFERÊNCIA DE RECURSOS DO SUS	237.000,00	237.000,00
2471.01.00.01	Transf. de Convênio da União para o SUS	201.000,00	201.000,00
2472.01.00.00	TRANSFERÊNCIAS DE CONVÊNIOS DOS ESTADOS P/A	101.000,00	101.000,00
	<b>Sub Total</b>	<b>2.290.000,00</b>	<b>2.290.000,00</b>
	<b>TOTAL</b>	<b>18.714.000,00</b>	<b>4.753.600,00</b>

**PREF. MUNIC. DE GLÓRIA DE DOURADOS**

Rua Tancredo de Almeida Neves, - CNPJ:03155942/0001-37

Orçamento Programa - Exercício de 2014

**ANÁLISE DA SAÚDE - DESPESA FIXADA**

Quadro 17

Página 3

Func. Programática	Discriminação	Fixado à Aplicar
10.122.0700.2031.0000	Manutenção das Atividades da Secretaria Municipal de Saúde	871.000,00
10.122.0700.2077.0000	Manutenção das Ativ. do Conselho Municipal de Saúde	5.000,00
10.301.0702.1003.0000	Aquisição de Equipamento em Geral	60.000,00
10.301.0702.2022.0000	Programa Saúde da Família/Saúde Bucal	1.750.000,00
10.301.0702.2027.0000	Manutenção das Ações Básicas de Saúde	283.500,00
10.301.0702.2028.0000	Programa Agente Comunitário de Saúde - PACS	443.000,00
10.301.0702.2032.0000	Manutenção do NASF	88.000,00
10.301.0702.2088.0000	Manutenção das Ações e Serviços do FIS/SAÚDE	130.000,00
10.301.0702.2089.0000	Compensação de Especificidades Regionais	40.000,00
10.301.0702.2090.0000	Pab Fixo	430.000,00
10.301.0702.2091.0000	MANUTENÇÃO DO PMAQ	36.000,00
10.301.0705.1004.0000	Aquisição de Unidade Móvel de Saúde	4.000,00
10.301.0705.1042.0000	Const/Reforma e Ampliação de UND Saúde	525.000,00
10.302.0703.2012.0000	Repasse p/ Maternidade da Mãe Pobre Nsª da Glória	540.000,00
10.302.0703.2024.0000	Manutenção do MAC	80.000,00
10.303.0701.2023.0000	Programa de Assistência Farmacêutica Básica	165.000,00
10.304.0704.2026.0000	Manutenção das Ações da Vigilância Sanitária	102.000,00
10.305.0704.2029.0000	Manutenção das Ações de Vigilância e Promoção de Saúde	187.500,00
	<b>Total Despesa Fixada à Aplicar</b>	<b>5.740.000,00</b>
	<b>DEDUÇÕES</b>	
	(-) Despesa com Inativos e Pensionistas.	0,00
	(-) Recursos de Auxílios, Subvenc e Contrib.	2.290.000,00
	(+) Total Líquido	3.450.000,00
	<b>Percentual Fixado à Aplicar</b>	<b>21,01%</b>



ESTADO DE MATO GROSSO DO SUL  
PREFEITURA MUNICIPAL DE GLÓRIA DE DOURADOS  
CNPJ: 03.155.942/0001-37  
Rua Tancredo de Almeida Neves, s/n° - CEAD - CEP 79730-000

---

e) Demonstrativo da Aplicação na Educação (Art. 212 CF);

---



## ANÁLISE DA EDUCAÇÃO – RECEITA PREVISTA

### I. Receitas

• Receita de Impostos	R\$ 1.270.000,00
• Transferências da União	R\$ 8.140.000,00
• Transferências do Estado	R\$ 6.955.000,00
• Multas e Juros de Mora da Dívida Ativa	R\$ 2.000,00
• Receita da Dívida Ativa	R\$ 55.000,00

**Total** R\$ 16.422.000,00

### II. Despesas com Educação

• 12.361 – Ensino Fundamental	R\$ 1.734.000,00
• 12.365 – Ensino Infantil	R\$ 193.000,00

(+) Retenção do FUNDEB R\$ 3.019.000,00

**Total** R\$ 4.946.000,00

### III. Receita do FNDE e Convênios

• Salário Educação	R\$ 125.000,00
• Transporte Escolar - PNATE	R\$ 62.000,00
• Outras Receitas do FNDE	R\$ 350.000,00
• Transp. Escolar Estadual	R\$ 290.000,00

**Total** R\$ 827.000,00

### IV. Resumo Geral

Despesa com Educação (II) R\$ 4.946.000,00

(-) Receitas do FNDE e Convênios (III) R\$ 827.000,00

**(=) Despesa Aplicada na Educação 25% (II-III) R\$ 4.119.000,00**

**Percentual Aplicado (IV/I) 25,08%**



ESTADO DE MATO GROSSO DO SUL  
PREFEITURA MUNICIPAL DE GLÓRIA DE DOURADOS  
CNPJ: 03.155.942/0001-37  
Rua Tancredo de Almeida Neves, s/nº - CEAD - CEP 79730-000

---

f) Receita/Despesa por Fonte de Recurso;

---



**RECEITA/DESPESA POR FONTE DE RECURSO**

Cod.	Descrição	RECEITA PREVISTA	DESPESA PREVISTA
<b>00</b>	<b>Recursos Ordinários</b>	<b>10.254.000,00</b>	<b>10.254.000,00</b>
000	Recursos que não se enquadram nos Detalhamentos anteriores	10.254.000,00	10.254.000,00
<b>01</b>	<b>Receitas de Impostos e de Transferência de Impostos - Educação</b>	<b>1.100.000,00</b>	<b>1.100.000,00</b>
000	Recursos que não se enquadram nos Detalhamentos anteriores	1.100.000,00	1.100.000,00
<b>02</b>	<b>Receitas de Impostos e de Transferência de Impostos - Saúde</b>	<b>3.454.000,00</b>	<b>3.454.000,00</b>
000	Recursos que não se enquadram nos Detalhamentos anteriores	3.454.000,00	3.454.000,00
<b>14</b>	<b>Transferência de Recursos do Sistema Único de Saúde - SUS</b>	<b>1.553.000,00</b>	<b>1.553.000,00</b>
000	Recursos que não se enquadram nos Detalhamentos anteriores	1.553.000,00	1.553.000,00
<b>15</b>	<b>Transf. de Rec. do Fundo Nacional do Desenv. da Educação</b>	<b>447.000,00</b>	<b>447.000,00</b>
000	Recursos que não se enquadram nos Detalhamentos anteriores	447.000,00	447.000,00
<b>16</b>	<b>Contribuição de Intervenção do Domínio Econômico - CIDE</b>	<b>43.000,00</b>	<b>43.000,00</b>
000	Recursos que não se enquadram nos Detalhamentos anteriores	43.000,00	43.000,00
<b>17</b>	<b>Contrib. para o Custeio dos Serv. de Ilumin. Pública - COSIP</b>	<b>430.000,00</b>	<b>430.000,00</b>
000	Recursos que não se enquadram nos Detalhamentos anteriores	430.000,00	430.000,00
<b>18</b>	<b>Transferências do FUNDEB - 60%</b>	<b>1.711.000,00</b>	<b>1.711.000,00</b>
000	Recursos que não se enquadram nos Detalhamentos anteriores	1.711.000,00	1.711.000,00
<b>19</b>	<b>Transferências do FUNDEB - 40%</b>	<b>789.000,00</b>	<b>789.000,00</b>
000	Recursos que não se enquadram nos Detalhamentos anteriores	789.000,00	789.000,00
<b>20</b>	<b>Transferências de Convênios - União/Educação</b>	<b>200.000,00</b>	<b>200.000,00</b>
000	Recursos que não se enquadram nos Detalhamentos anteriores	200.000,00	200.000,00
<b>21</b>	<b>Transferências de Convênios - União/Saúde</b>	<b>201.000,00</b>	<b>201.000,00</b>
000	Recursos que não se enquadram nos Detalhamentos anteriores	201.000,00	201.000,00
<b>23</b>	<b>Transferências de Convênios - União/Outros</b>	<b>3.776.316,00</b>	<b>3.776.316,00</b>
000	Recursos que não se enquadram nos Detalhamentos anteriores	3.776.316,00	3.776.316,00
<b>24</b>	<b>Transferências de Convênios - Estado/Educação</b>	<b>290.000,00</b>	<b>290.000,00</b>
000	Recursos que não se enquadram nos Detalhamentos anteriores	290.000,00	290.000,00
<b>25</b>	<b>Transferências de Convênios - Estado/Saúde</b>	<b>101.000,00</b>	<b>101.000,00</b>
000	Recursos que não se enquadram nos Detalhamentos anteriores	101.000,00	101.000,00
<b>29</b>	<b>Transf. de Rec. do Fundo Nacional de Assist. Social - FNAS</b>	<b>284.000,00</b>	<b>284.000,00</b>
000	Recursos que não se enquadram nos Detalhamentos anteriores	284.000,00	284.000,00
<b>30</b>	<b>Transf. de Rec. do Fundo Nac. de Hab. de Interesse Social - FNHIS</b>	<b>1.000,00</b>	<b>1.000,00</b>
000	Recursos que não se enquadram nos Detalhamentos anteriores	1.000,00	1.000,00
<b>31</b>	<b>Transferências de Rec. SUS/ESTADO - Decretos nº 10.500 e nº 12.950</b>	<b>431.000,00</b>	<b>431.000,00</b>
000	Recursos que não se enquadram nos Detalhamentos anteriores	431.000,00	431.000,00
<b>70</b>	<b>Compensações Financeiras de Recursos Naturais</b>	<b>125.000,00</b>	<b>125.000,00</b>
000	Recursos que não se enquadram nos Detalhamentos anteriores	125.000,00	125.000,00
<b>80</b>	<b>Outras Transferências do Estado (FUNDERSUL)</b>	<b>700.000,00</b>	<b>700.000,00</b>
000	Recursos que não se enquadram nos Detalhamentos anteriores	700.000,00	700.000,00
<b>81</b>	<b>Outras Transferências do Estado (FIS)</b>	<b>136.000,00</b>	<b>136.000,00</b>
503	Recursos provenientes do FIS (LEI 2105/2000)	136.000,00	136.000,00
<b>82</b>	<b>Transferências do Estado FEAS - Decreto nº 13.111/11</b>	<b>33.000,00</b>	<b>33.000,00</b>
000	Recursos que não se enquadram nos Detalhamentos anteriores	33.000,00	33.000,00





**PREF. MUNIC. DE GLÓRIA DE DOURADOS**  
Rua Tancredo de Almeida Neves, - CNPJ:03155942/0001-37

Orçamento Programa - Exercício de 2014

**RECEITA/DESPESA POR FONTE DE RECURSO**

Quadro 19

Página 2

Cod.	Descrição	RECEITA PREVISTA	DESPESA PREVISTA
TOTAL		26.059.316,00	26.059.316,00



ESTADO DE MATO GROSSO DO SUL  
PREFEITURA MUNICIPAL DE GLÓRIA DE DOURADOS  
CNPJ: 03.155.942/0001-37  
Rua Tancredo de Almeida Neves, s/n° - CEAD - CEP 79730-000

---

g) Percentual de Gasto com Pessoal;

---



**PREF. MUNIC. DE GLÓRIA DE DOURADOS**  
Rua Tancredo de Almeida Neves, - CNPJ:03155942/0001-37

Orçamento Programa - Exercício de 2014

RECEITA CORRENTE LIQUIDA - LC 101, ART. 2, Inciso IV

Quadro 20

Página 1

Código	Especificação	Previsão
1000.00.00	RECEITAS CORRENTES	
1100.00.00	RECEITA TRIBUTARIA	1.514.000,00
1200.00.00	RECEITA DE CONTRIBUICOES	430.000,00
1300.00.00	RECEITA PATRIMONIAL	80.000,00
1600.00.00	RECEITA DE SERVICOS	750.000,00
1700.00.00	TRANSFERENCIAS CORRENTES	21.562.000,00
1900.00.00	OUTRAS RECEITAS CORRENTES	76.000,00
9500.00.00	DEDUÇÕES DO FUNDEB	-3.019.000,00
	<b>TOTAL</b>	<b>21.393.000,00</b>

**Percentual de Gastos com Pessoal**

**Legislativo**

Despesa com Pessoal 650.500,00

Despesa Líquida: 650.500,00

Percentual Aplicado: 3,04 %

**Executivo**

Despesa com Pessoal 10.293.500,00

**Deduções**

Categoria	Tipo	Valor
3.1.90.91.00	NV	45.000,00
3.1.90.94.00	NV	61.000,00

Total 106.000,00

Despesa Líquida: 10.187.500,00

Percentual Aplicado: 47,62 %



ESTADO DE MATO GROSSO DO SUL  
PREFEITURA MUNICIPAL DE GLÓRIA DE DOURADOS  
CNPJ: 03.155.942/0001-37  
Rua Tancredo de Almeida Neves, s/n° - CEAD - CEP 79730-000

---

h) Demonstrativo de Aplicação no FUNDEB (Art.22 da Lei 11.494/2007)

---



**PREF. MUNIC. DE GLÓRIA DE DOURADOS**  
Rua Tancredo de Almeida Neves, - CNPJ:03155942/0001-37

Orçamento Programa - Exercício de 2014

Quadro 16

**ANÁLISE DO FUNDEB**

Página 6

Cod Receita	Discriminação	Previsão
1724.01.00.01	Transferências do FUNDEB 60%	1.708.000,00
1724.01.00.02	Transferências do FUNDEB 40%	787.000,00
TOTAL		2.495.000,00

**DESPESA COM MAGISTÉRIO (FM)**

Cod Despesa	Discriminação	Previsão
12.361.0505.2063.0000	Pessoal e Encargos/Ensino Fundamental - 60%	1.296.000,00
12.365.0505.2061.0000	Pessoal e Encargos/Educação Infantil - 60%	415.000,00
TOTAL		1.711.000,00

Percentual Previsto (Mínimo 60%)

68,58



ESTADO DE MATO GROSSO DO SUL  
PREFEITURA MUNICIPAL DE GLÓRIA DE DOURADOS  
CNPJ: 03.155.942/0001-37  
Rua Tancredo de Almeida Neves, s/n° - CEAD – CEP 79730-000

---

I) Gráfico da Receita Prevista/Despesa por Função

---



# PREF. MUNIC. DE GLÓRIA DE DOURADOS

Rua Tancredo de Almeida Neves,

03155942/0001-37

Exercício: 2014

## RECEITA PREVISTA

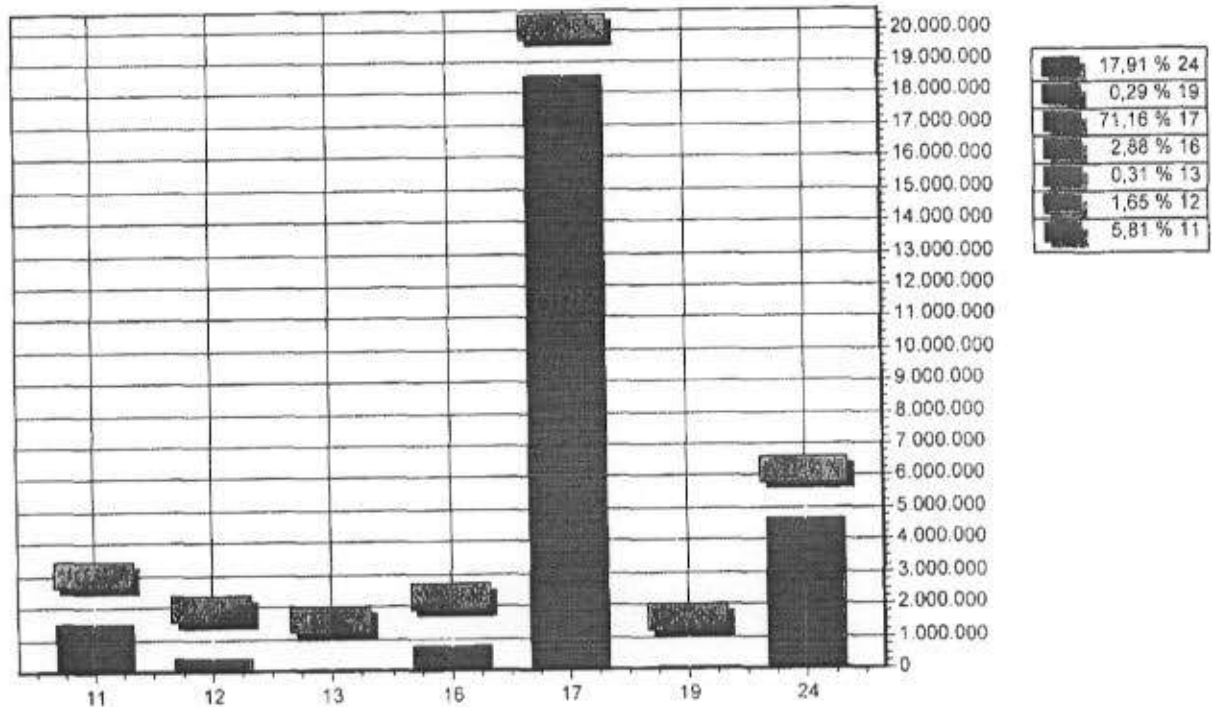

CODIGO		PREVISTO
11	RECEITA TRIBUTARIA	1.514.000,00
12	RECEITA DE CONTRIBUICOES	430.000,00
13	RECEITA PATRIMONIAL	80.000,00
16	RECEITA DE SERVICOS	750.000,00
17	TRANSFERENCIAS CORRENTES	18.543.000,00
19	OUTRAS RECEITAS CORRENTES	76.000,00
24	TRANSFERENCIAS DE CAPITAL	4.666.316,00
TOTAL		26.059.316,00



# PREF. MUNIC. DE GLÓRIA DE DOURADOS

Rua Tancredo de Almeida Neves,

03155942/0001-37

Exercício: 2014

## DESPESA ORÇADA POR FUNÇÃO

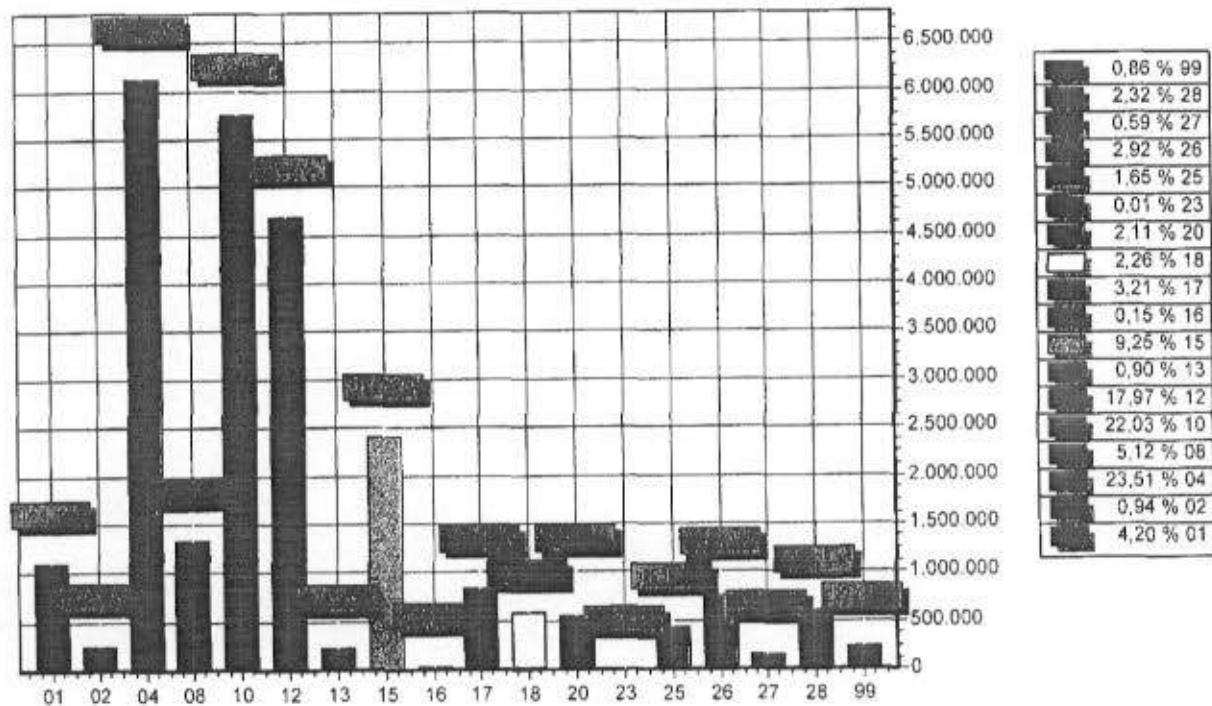

FUNÇÃO	DOTAÇÃO
01 Legislativa	1.094.300,00
02 Judiciária	246.000,00
04 Administração	6.127.000,00
08 Assistência Social	1.333.700,00
10 Saúde	5.740.000,00
12 Educação	4.684.000,00
13 Cultura	235.000,00
15 Urbanismo	2.409.316,00
16 Habitação	38.000,00
17 Saneamento	836.000,00
18 Gestão Ambiental	590.000,00
20 Agricultura	549.000,00
23 Comércio e Serviços	3.000,00
25 Energia	430.000,00
26 Transporte	761.000,00
27 Desporto e Lazer	153.000,00
28 Encargos Especiais	605.000,00
99 Reserva de Contingência	225.000,00
<b>TOTAL</b>	<b>26.059.316,00</b>





# PREF. MUNIC. DE GLÓRIA DE DOURADOS

Rua Tancredo de Almeida Neves,

03155942/0001-37

Exercício: 2014

## DESPESA ORÇADA POR GRUPO

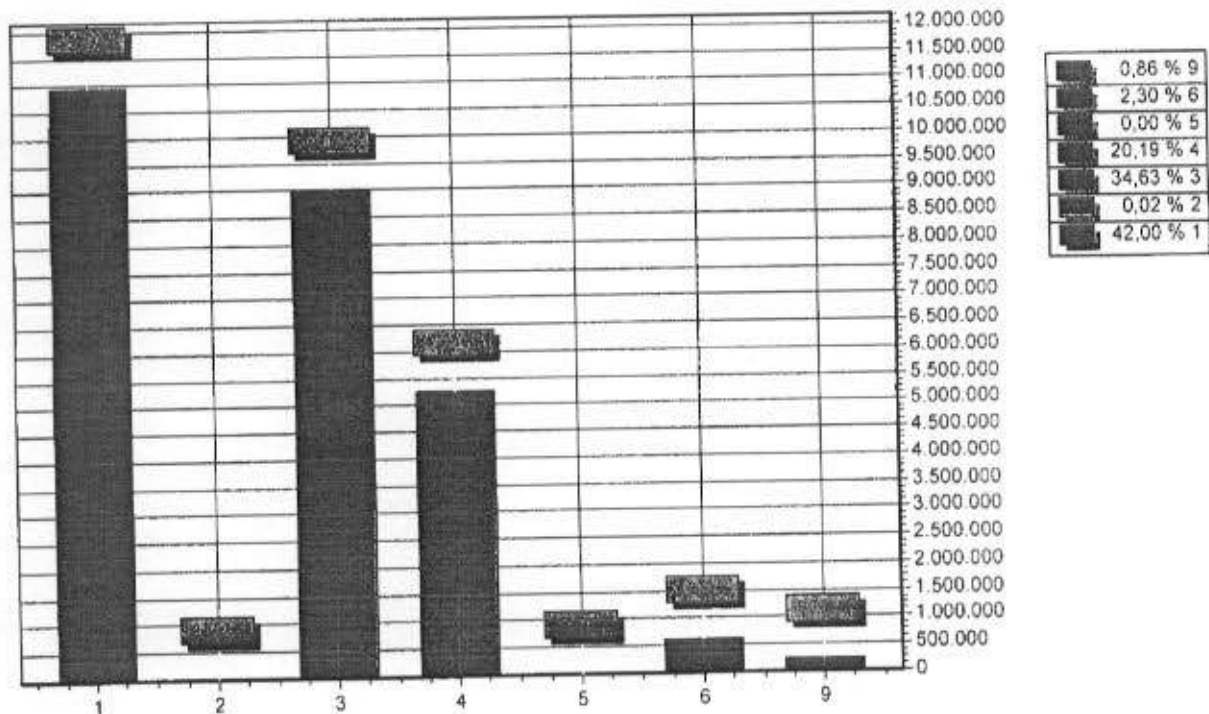

GRUPO	DOTAÇÃO
1	10.944.000,00
2	5.000,00
3	9.023.200,00
4	5.261.116,00
5	1.000,00
6	600.000,00
9	225.000,00
<b>TOTAL</b>	<b>26.059.316,00</b>