

DETALHAMENTO DE MONTAGEM DE LAJE

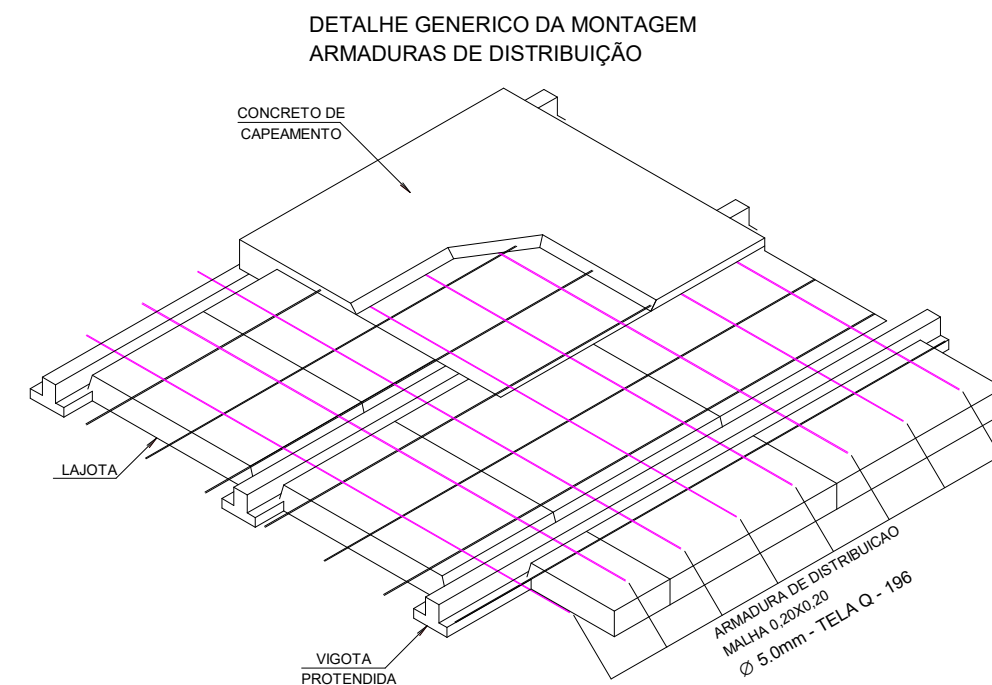

**PARA ALTERAÇÃO DO DETALHAMENTO CONSULTAR FABRICANTE E RESPONSÁVEL PELA LAJE

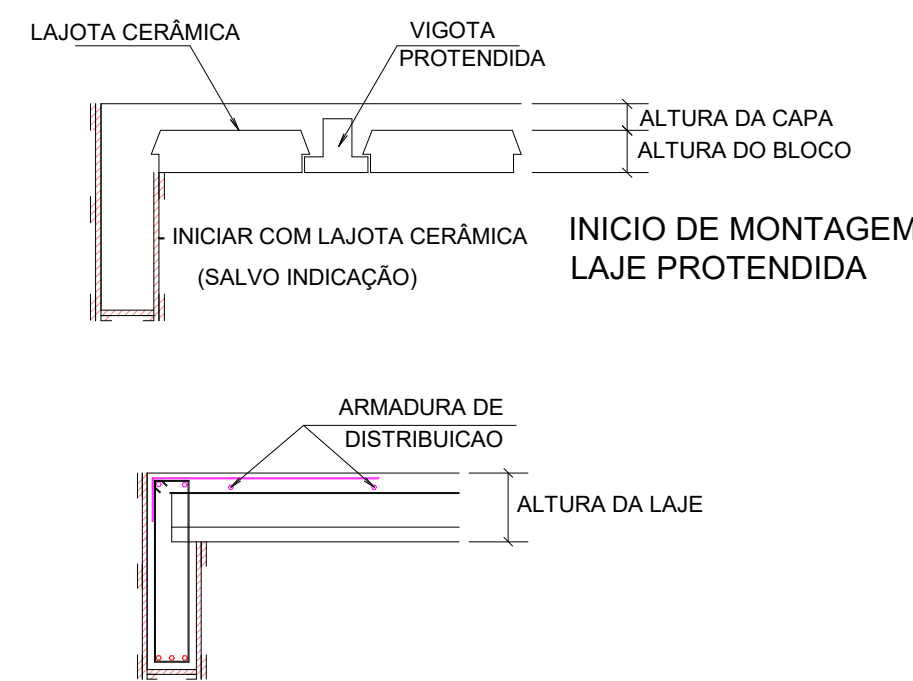

DESFORMA	
A RETIRADA DAS FÓRMAS DEVE OBEDECER SEMPRE A ORDEM E AOS PRAZOS MÍNIMOS INDICADOS A SEGUIR, DE ACORDO COM O ESTIPULADO NA NBR 6118/82.	
FÓRMAS APLICADAS EM	PRAZO DE RETIRADA USANDO-SE CIMENTO PORTLAND COMUM
PAREDES, PILARES E FACES LATERAIS DE VIGAS	03 DIAS
FACES INFERIORES, DEIXANDO-SE PONTALETES BEM ENCUINHADOS E CONVENIENTEMENTE ESPAÇADOS	14 DIAS
FACES INFERIORES, SEM PONTALETES, DE VIGAS E LAJES DE ATÉ 10 m DE VÃO	21 DIAS
ARCOS E FACES INFERIORES DE VIGAS E LAJES DE MAIS DE 10 m DE VÃO	28 DIAS

N8 (Ø 6,3) QUANTIDADE VARIÁVEL CONFORME O NÚMERO DE VIGOTAS FORNECIDAS PELO FABRICANTE - DETALHAMENTO FORNECIDO PELO MESMO

Características dos materiais	
f _{ck} (kgf/cm ²)	Ecs (kgf/cm ²)
200	255448

OBSERVAÇÕES SOBRE LAJES PRÉ-FABRICADAS:

- LAJE PRÉ-FABRICADA UNI-DIRECIONAL.
- NÃO DEVEM SER MODIFICADOS OS SENTIDOS DE ARMAÇÃO DAS LAJES;
- SEGUIR AS ESPECIFICAÇÕES DO FABRICANTE QUANTO A TRANSPORTE VERTICAL, COLOCAÇÃO DA LAJE, ESCORAMENTO, POSICIONAMENTO FERROS DISTRIBUIÇÃO E NEGATIVOS, CURA DO CONCRETO E DESFORMA;
- CONSULTAR FORNECEDOR QUANTO A NECESSIDADE DE CONTRA-FLECHA NAS LAJES;
- OBSERVAR PAREDES SOBRE LAJE, CONSULTANDO TAMBÉM O PROJETO ARQUITETÔNICO;
- A LAJE PRÉ-FABRICADA É UM ELEMENTO INDUSTRIALIZADO SENDO SUA RESPONSABILIDADE DO FABRICANTE E/OU FORNECEDOR.

Detalhe 1 (sem escala)

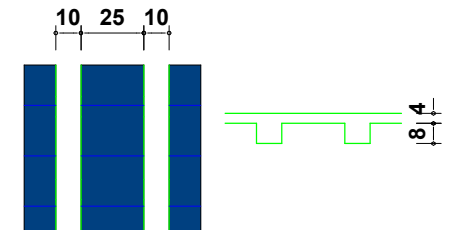

Detalhe 2 (sem escala)

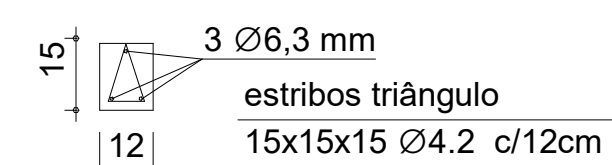
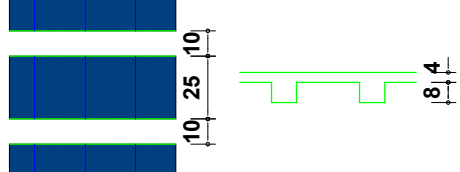

DETALHAMENTO DAS VERGAS,
CONTRA-VERGAS e VIGAS DE AMARRAÇÃO

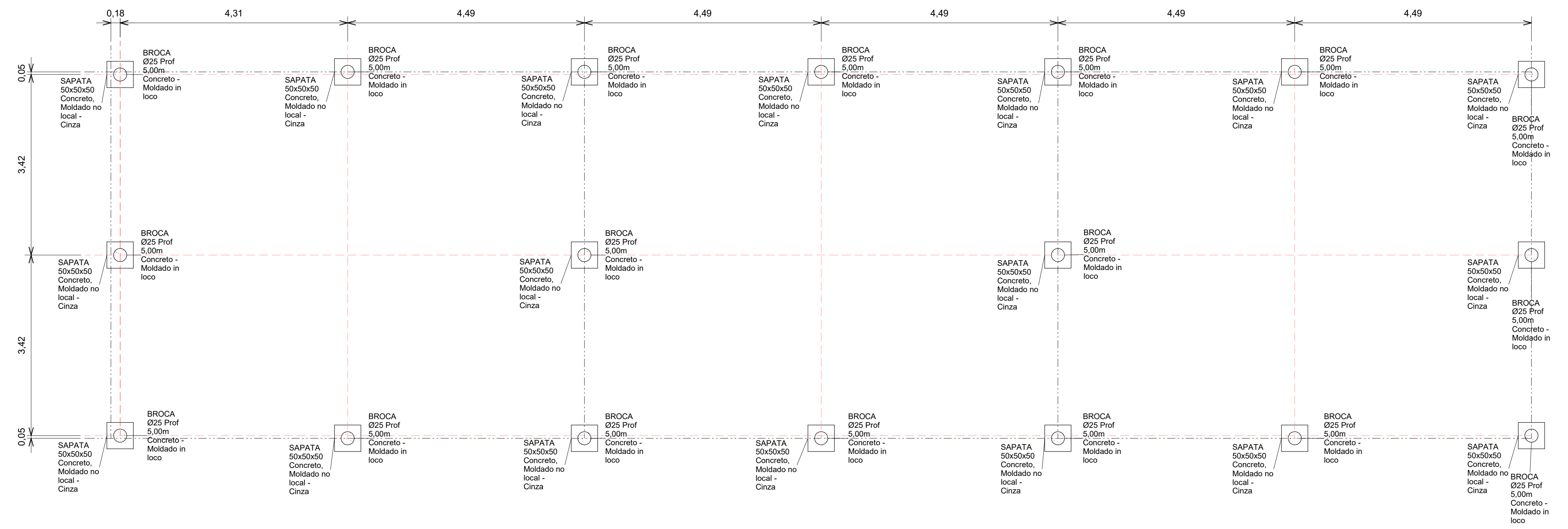

2 LOCAÇÃO E FUNDAÇÃO

1 : 50



1 Vista 3D

PROJETO ESTRUTURAL

FOLHA
02/02

Tipo: Ampliação da E. Municipal Marinha do Brasil

Local da obra:
Rua Joaquim Pinto Neto - Quadra 154, Lote 01/02/03/04/14/15/16/17/18/19/20, Bairro Vila Industrial

Cidade/Estado: Nº Matrícula: Zoneamento: Cód Imóvel: Escala: Indicação

Glória de Dourados-MS

Data:
Julho

Desenho:
Tais Aragão

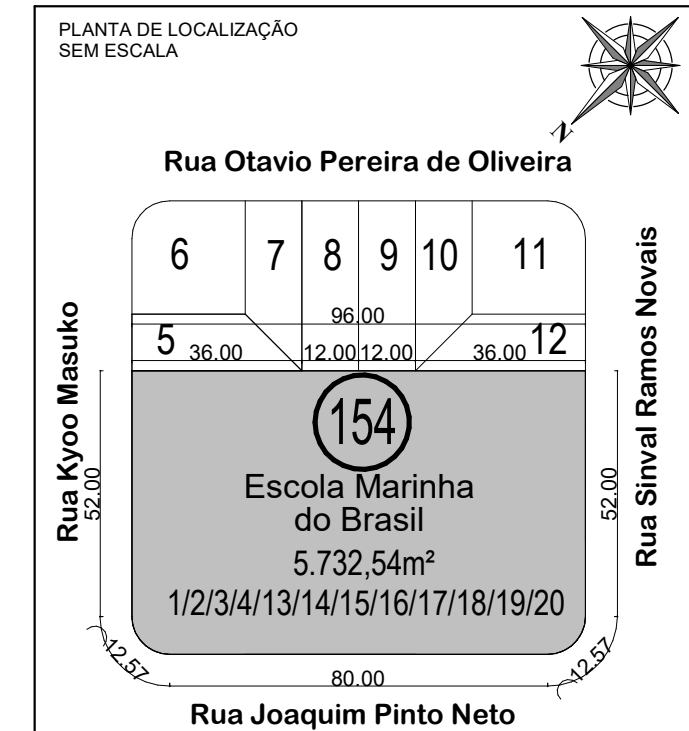

AUTOR DO PROJETO/RESPONSÁVEL TÉCNICO:
Luiz Alberto Krüger Junior
Eng. CREA 78136-D-PR-1551-MS

Obra Comercial (m ²)	Ocup. %
Área Terreno	5.732,54 100,00
Área de Ampliação	191,99 3,34
Área Construída Existente	2034,29 35,48
	00 00
	00 00
Área Total Geral	2226,28 38,83

DECLARAÇÃO:
Declaro que a aprovação do projeto não implica no reconhecimento por parte da prefeitura, do direito de propriedade ou posse do lote.

PREFEITURA MUNICIPAL DE GLÓRIA DE DOURADOS

RESERVADO PARA USO DA P.M.N.A.
AO TÉRMINO DA CONSTRUÇÃO OBRIGA-SE O PROPRIETÁRIO A REQUERER O HABITE-SE CONFORME O ART. 18 DO CÓDIGO DE OBRAS