

1 VIGAS BALDRAMES
1 : 50

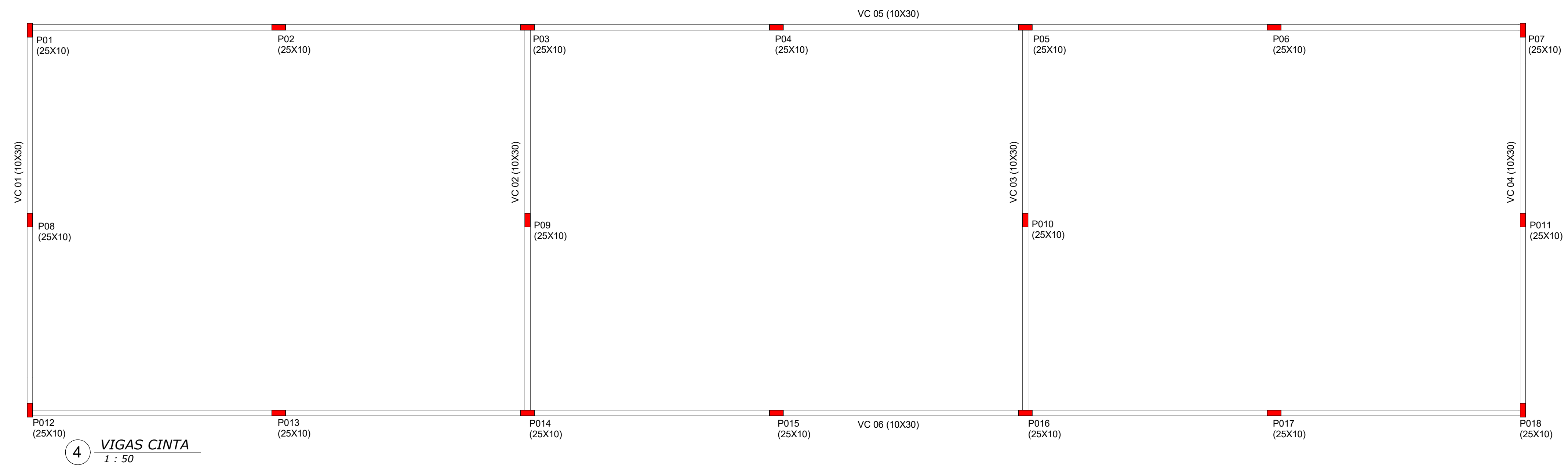

4 VIGAS CINTA
1 : 50



5 VIGAS RESBALDO
1 : 50

VIGA	Comp. em metros
VR 01	4,05 metros
VR 02	4,05 metros
VR 03	4,05 metros
VR 04	4,05 metros

VIGA	Comp. em metros
VB 01	6,94 metros
VB 02	6,94 metros
VB 03	6,94 metros
VB 04	6,94 metros
VB 05	25,91 metros
VB 06	26,91 metros

VIGA	Comp. em metros
VC 01	6,94 metros
VC 02	6,94 metros
VC 03	6,94 metros
VC 04	6,94 metros
VC 05	27,06 metros
VC 06	26,91 metros

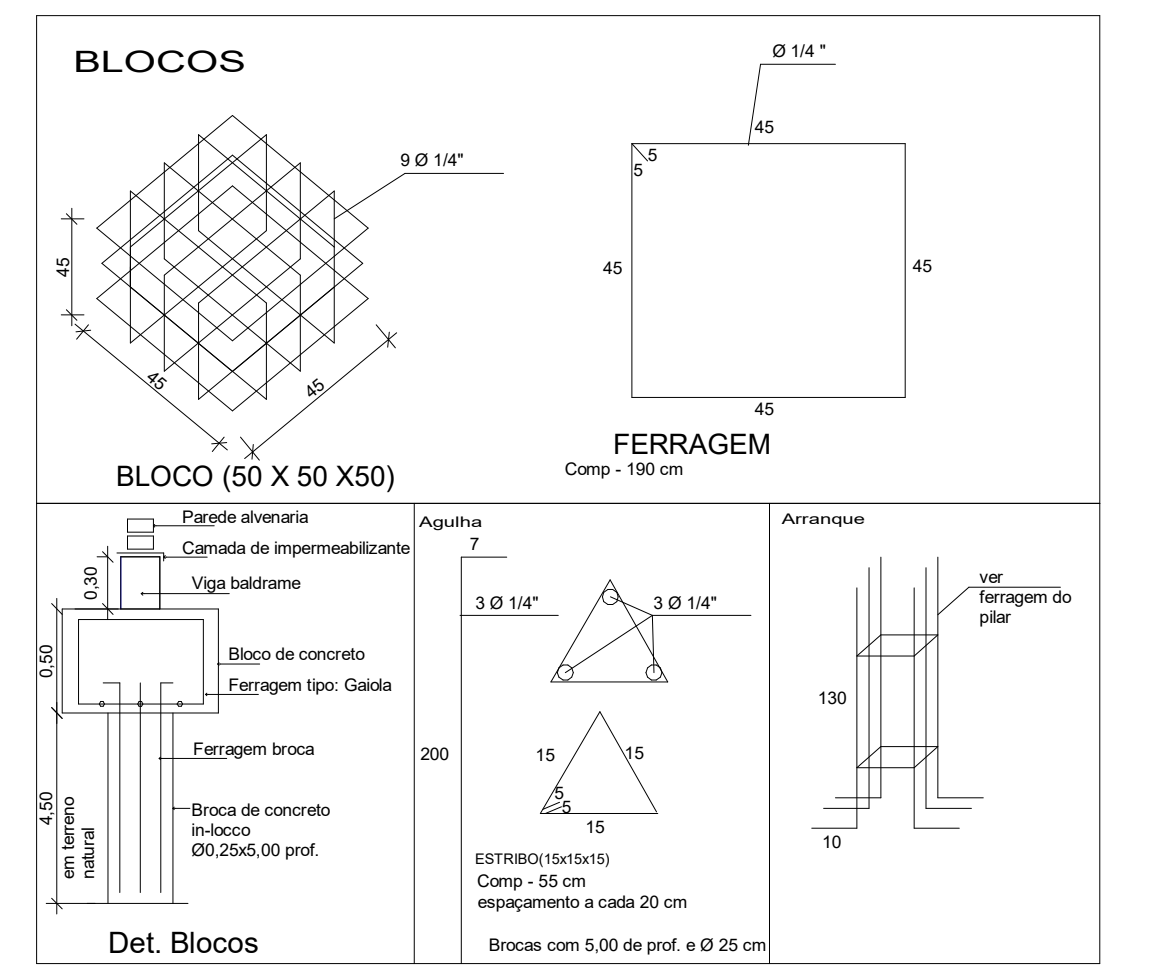
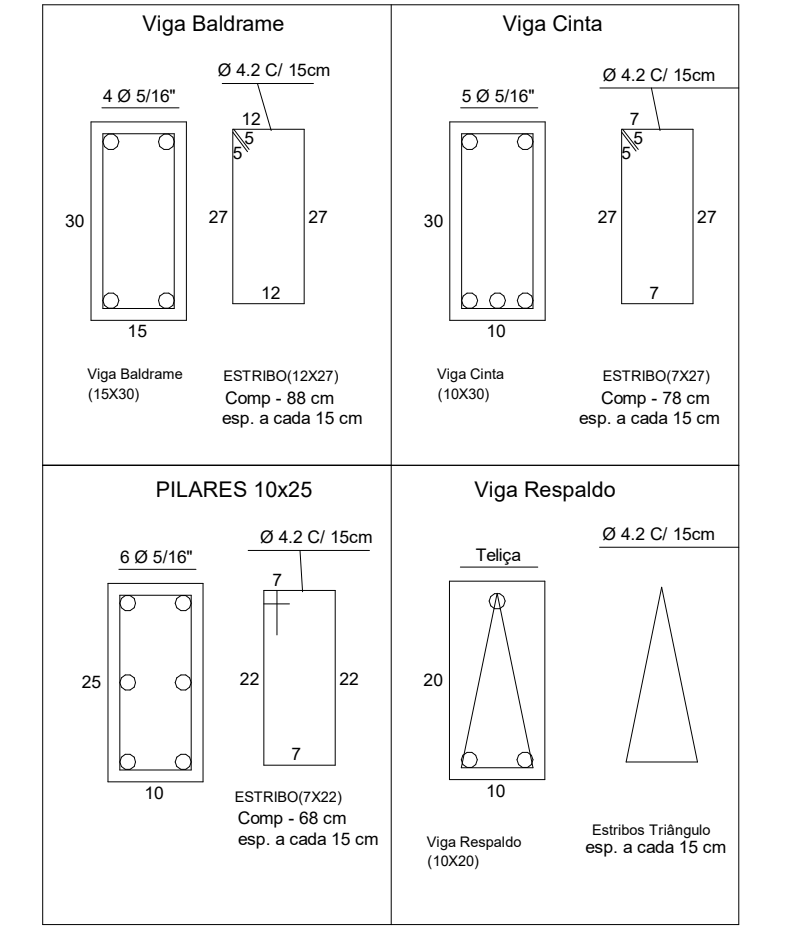
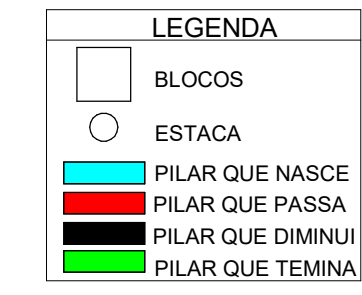

PROJETO ESTRUTURAL FOLHA 01/02

Tipo: Ampliação da E. Municipal Marinha do Brasil

Local da obra:
Rua Joaquim Pinto Neto - Quadra 154, Lote 01/02/03/04/14/15/16/17/18/19/20, Bairro Vila Industrial

Cidade/Estado: Nº Matrícula: Zoneamento: Cód Imóvel: Escala: Indicada

Glória de Dourados-MS

Data: Julho

Desenho: Tais Aragão

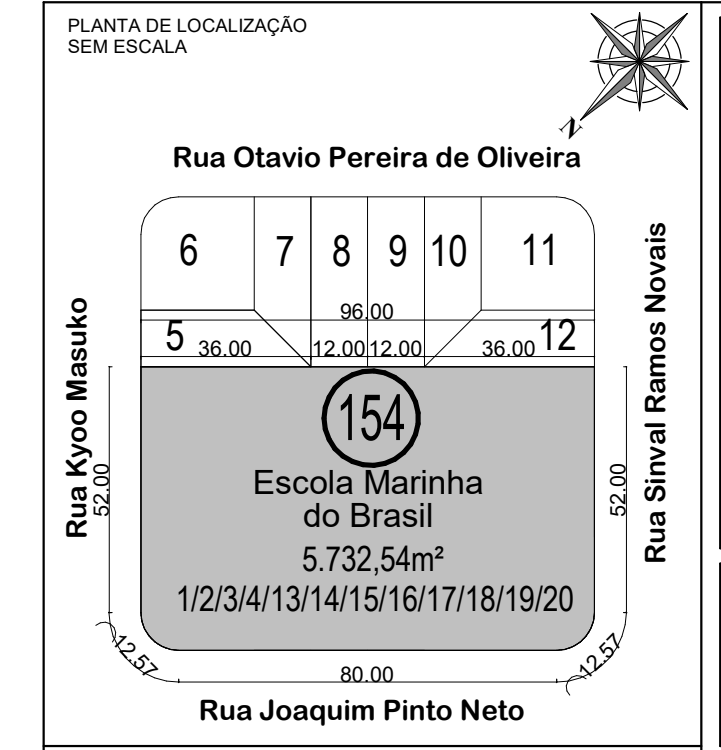

Vênus
Arquitetura e Engenharia

Fone/Fax: (67) 3441-6165
Rua Prof. João de Lima Paes nº 1558 - Centro
Cep: 78.700-000 - Nova Andaraí - MS
email - venusarqeng@gmail.com

AUTOR DO PROJETO/ RESPONSÁVEL TÉCNICO:
Luiz Alberto Krüger Junior
Eng. CREA: 78136-D-PR-Voto 155-MS

DECLARAÇÃO:
Declaro que a aprovação do projeto não implica no reconhecimento por parte da prefeitura, do direito de propriedade ou posse do lote.
PROPRIETÁRIO (A):

Prefeitura Municipal de Glória de Dourados

RESERVADO PARA USO DA P.M.N.A.

AO TÉRMINO DA CONSTRUÇÃO
OBRIGA-SE O PROPRIETÁRIO A
REQUERER O HABITE-SE CONFORME
O ART. 18 DO CÓDIGO DE OBRAS

Obra Comercial (m²)	Ocup. %
Área Terreno	5.732,54 100,00
Área de Ampliação	191,99 3,34
Área Construída Existente	2034,29 35,48
	00 00
	00 00
Área Total Geral	2226,28 38,83