

BLOCOS DE FUNDAÇÃO
EXISTENTE DOS PILARES PRÉ - MODADOS

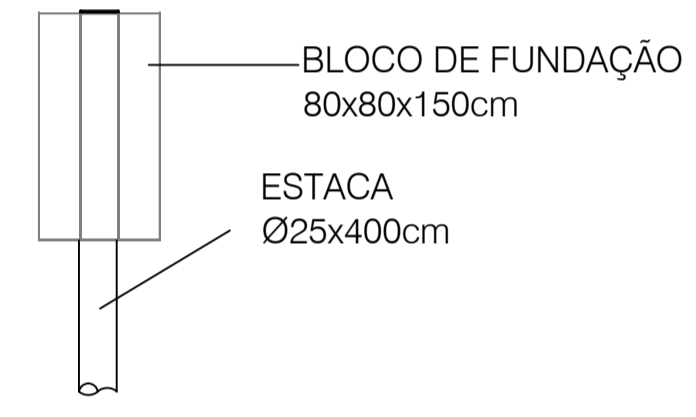

- PPEX - PILAR PRÉ MOLDADO EXISTENTE.

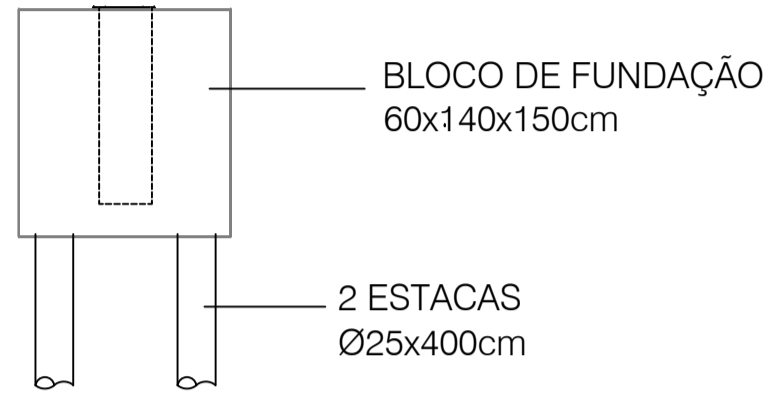
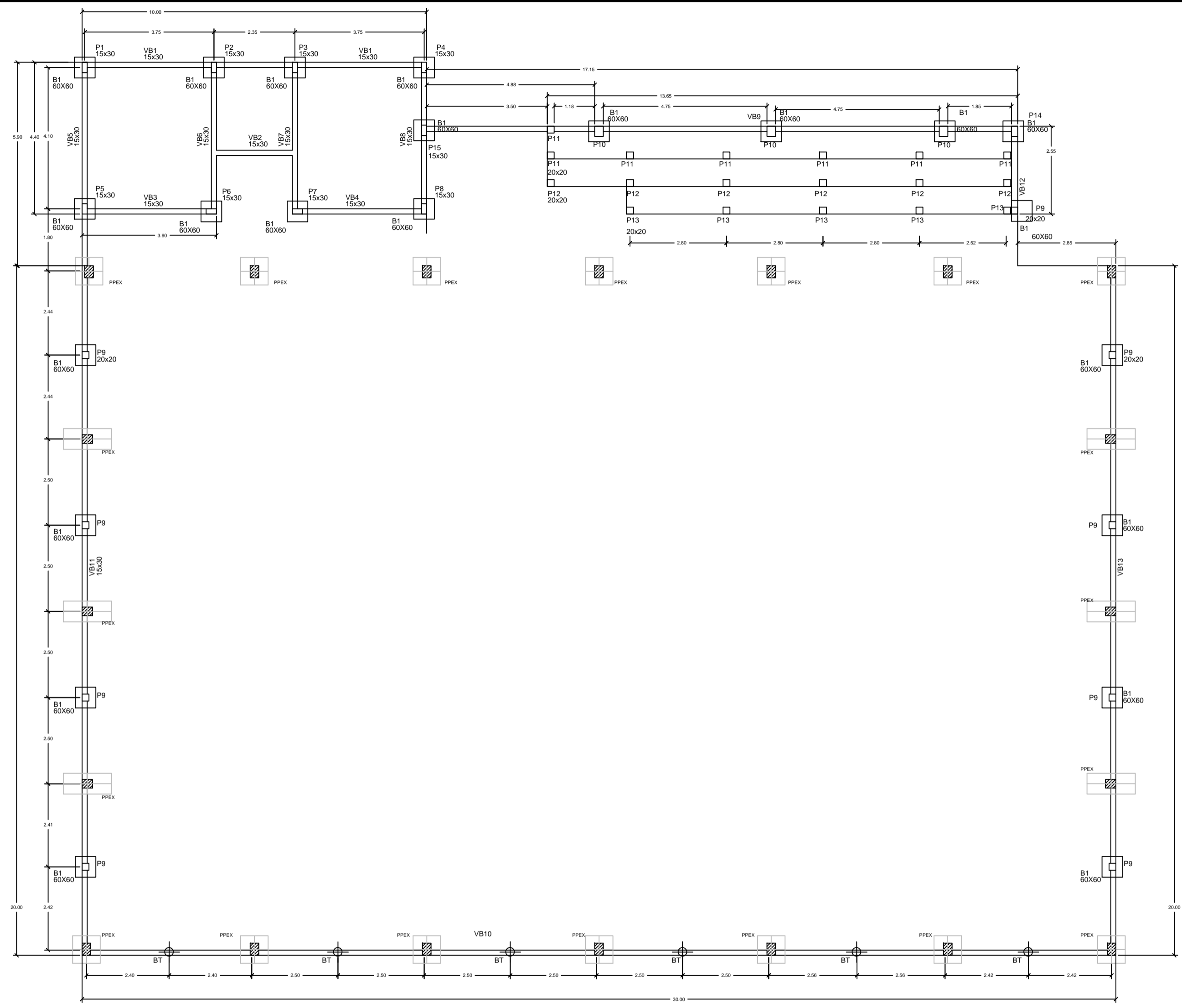

FORMA VIGAS BALDRAMES
Esc. 1:100

PRANCHA:	PROJETO ESTRUTURAL	REVISÃO:	05/07/2021	FOLHA:	01/07
LOCAL:	Escola Marinha do Brasil Rua Joaquim Pinto Neto, S/Nº, Glória de Dourados - MS				
ASSUNTO:	PLANTA FORMAS VIGAS BALDRAMES.	DATA:	03/07/2021	ESCALA:	INDICADA
				ÁREA DE INTERVENÇÃO:	A = 728,46 m²
RESP. TÉCNICO:	Paulo Carlos Silva Junior Engenheiro Civil - CREA: 27.894-D/PR - VISTO- 8981-MS. CPF: 836.397.489-72		PROPRIETÁRIO: Município de Glória de Dourados CNPJ: 03.155.942/0001-37		