

PLANTA DE COBERTURA  
Esc. 1:125

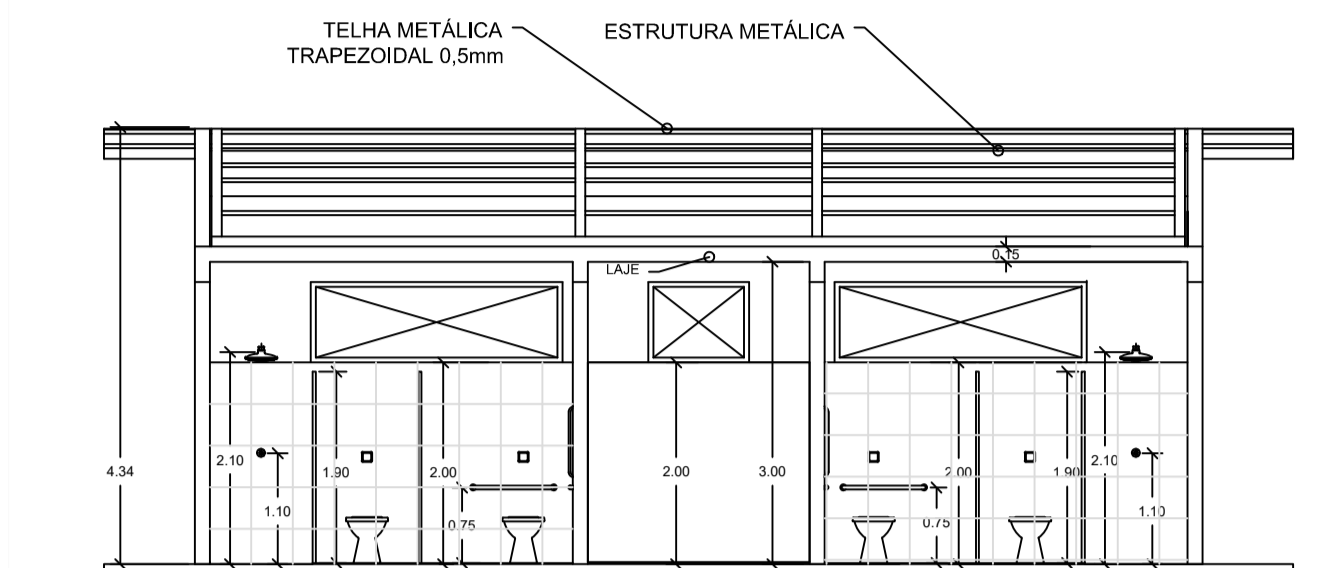

CORTE EE  
Esc. 1:125

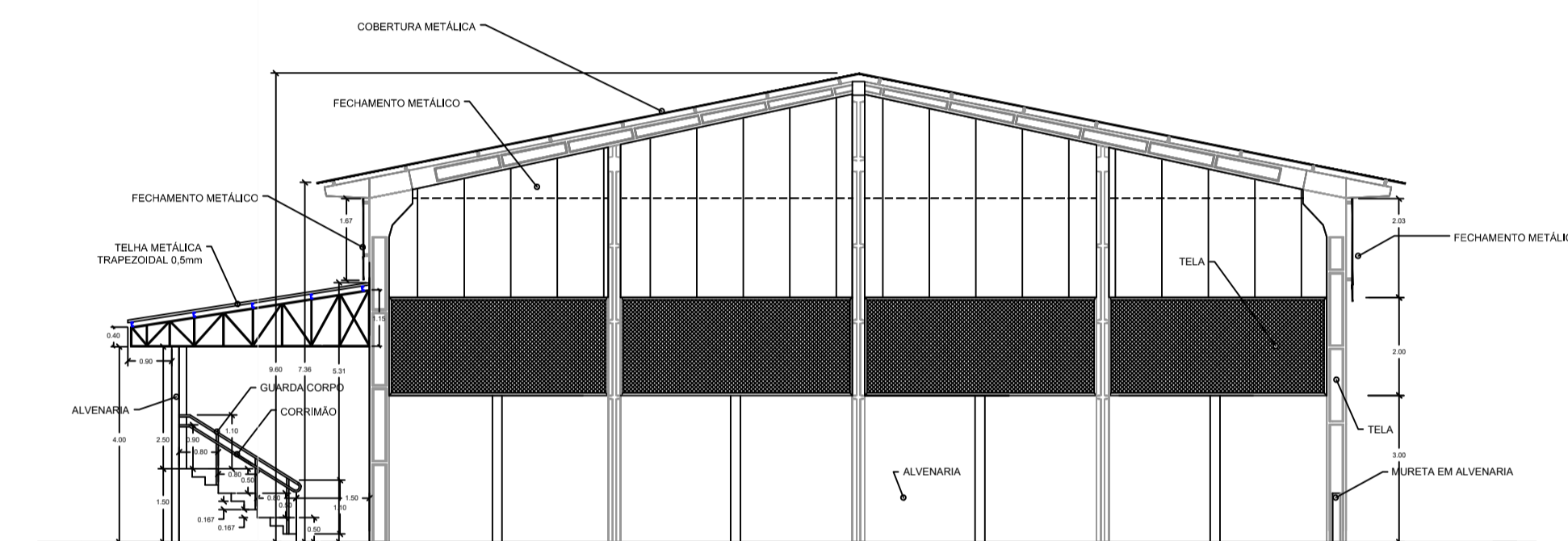

Esc. 1:125  
CORTE FF

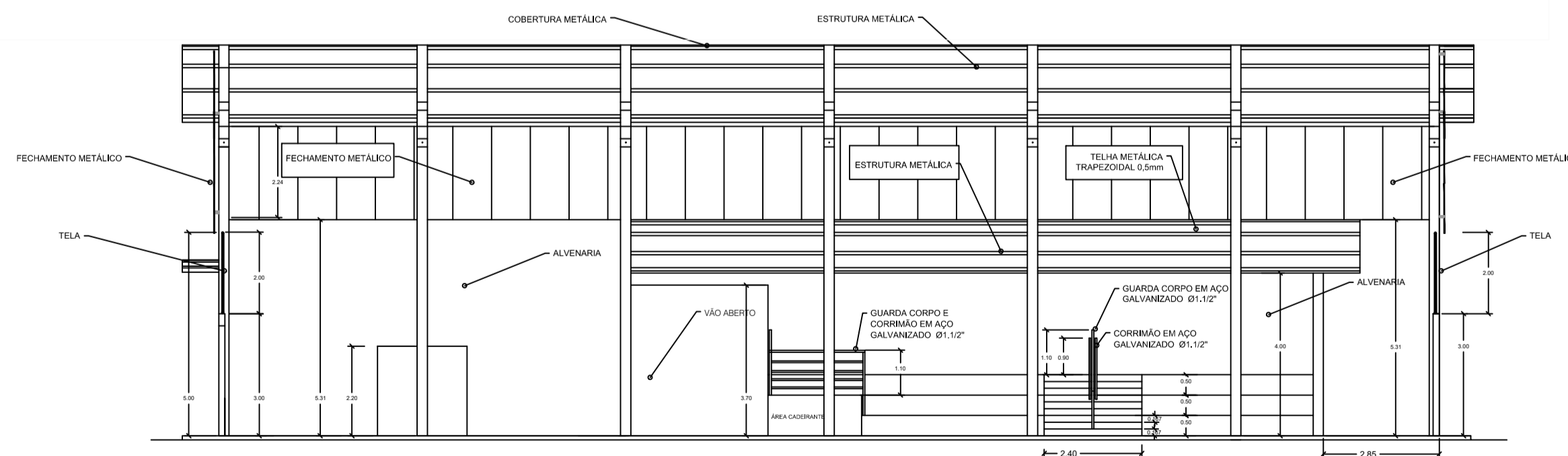

CORTE GG  
Esc. 1:125

PRANCHA:	PROJETO ARQUITETÔNICO	REVISÃO:	03/07/2021	FOLHA:	03/04
LOCAL:	Escola Marinha do Brasil Rua Joaquim Pinto Neto, S/Nº, Glória de Dourados - MS				
ASSUNTO:	PLANTA DE COBERTURA E CORTES.	DATA:	03/07/2021	ESCALA:	INDICADA
RESP. TÉCNICO:	Paulo Carlos Silva Junior Engenheiro Civil - CREA: 27.894-D/PR - VISTO- 8981-MS. CPF: 836.397.489-72		ÁREA DE INTERVENÇÃO:	A = 728,46 m²	
PROPRIETÁRIO:	Município de Glória de Dourados CNPJ: 03.155.942/0001-37				