

VISTA A
Esc. 1:125

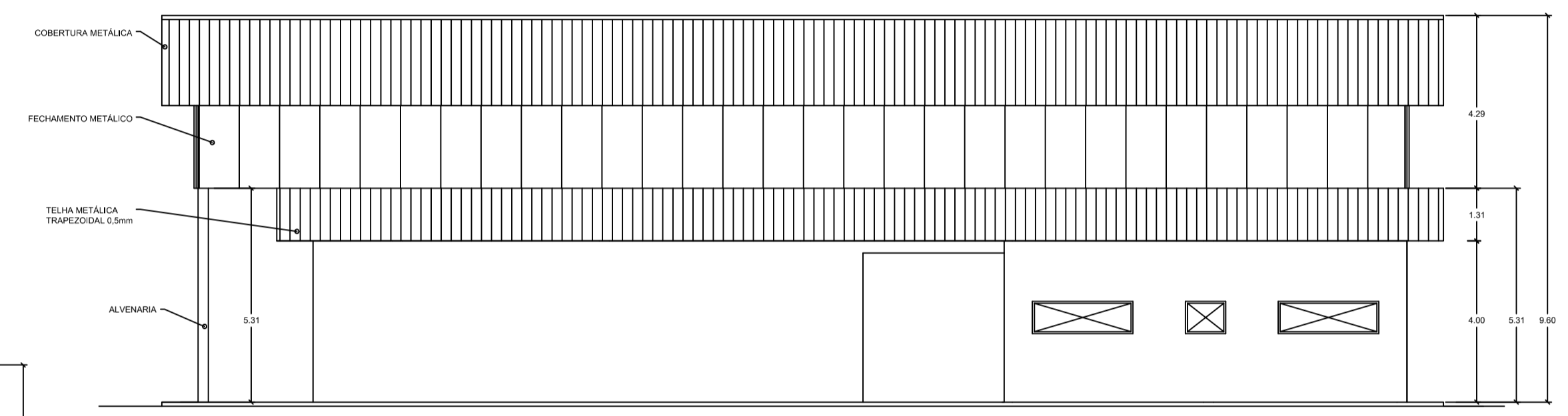

VISTA D
Esc. 1:125

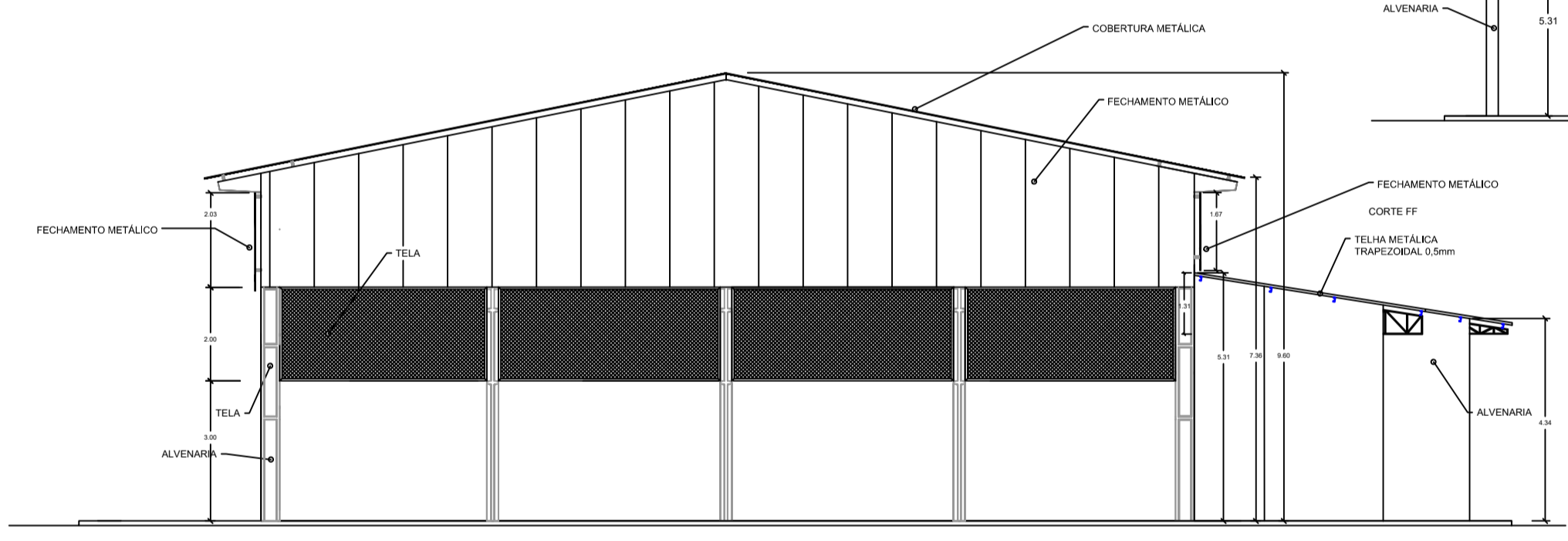

VISTA B
Esc. 1:125

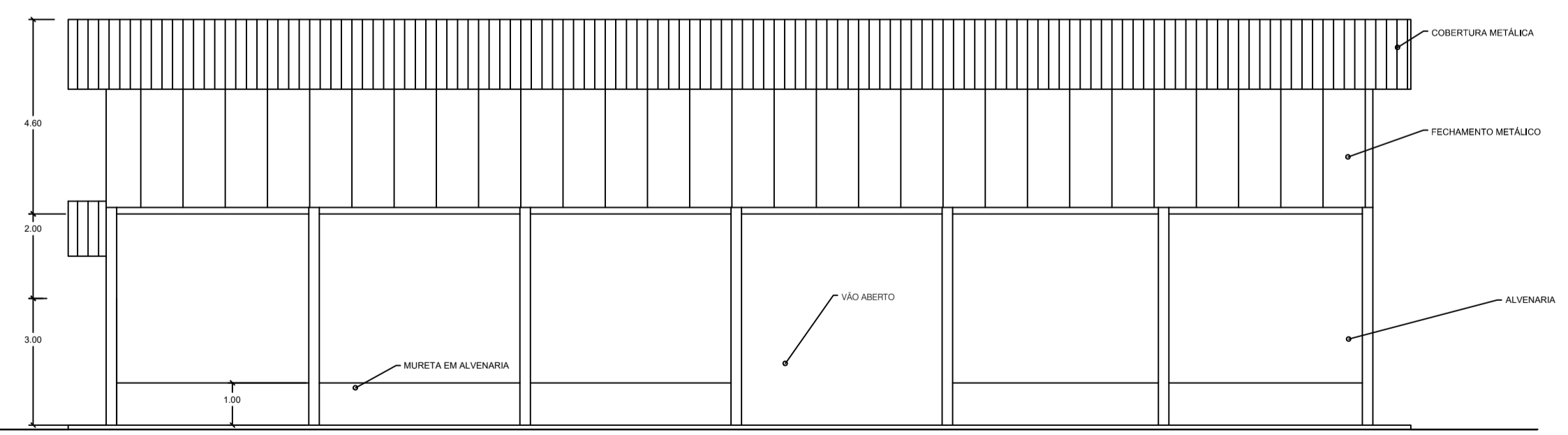

VISTA C
Esc. 1:125

| | | | | | |
|----------------|--|----------|---|---------------|----------|
| PRANCHA: | PROJETO ARQUITETÔNICO | REVISÃO: | 03/07/2021 | FOLHA: | 02/04 |
| LOCAL: | Escola Marinha do Brasil Rua Joaquim Pinto Neto, S/Nº, Glória de Dourados - MS | | | | |
| ASSUNTO: | VISTAS. | DATA: | 03/07/2021 | ESCALA: | INDICADA |
| RESP. TÉCNICO: | Paulo Carlos Silva Junior Engenheiro Civil - CREA: 27.894-D/PR - VISTO- 8981-MS. CPF: 836.397.489-72 | | ÁREA DE INTERVENÇÃO: | A = 728,46 m² | |
| | PROPRIETÁRIO: | | Município de Glória de Dourados CNPJ: 03.155.942/0001-37 | | |