

MAPA DE LOCALIZAÇÃO - DA OBRA DE REFORMA E CONSTRUÇÃO DE VESTIÁRIOS DA QUADRA POLIESPORTIVA ESCOLA MUNICIPAL 2 DE MAIO Á EXECUTAR.

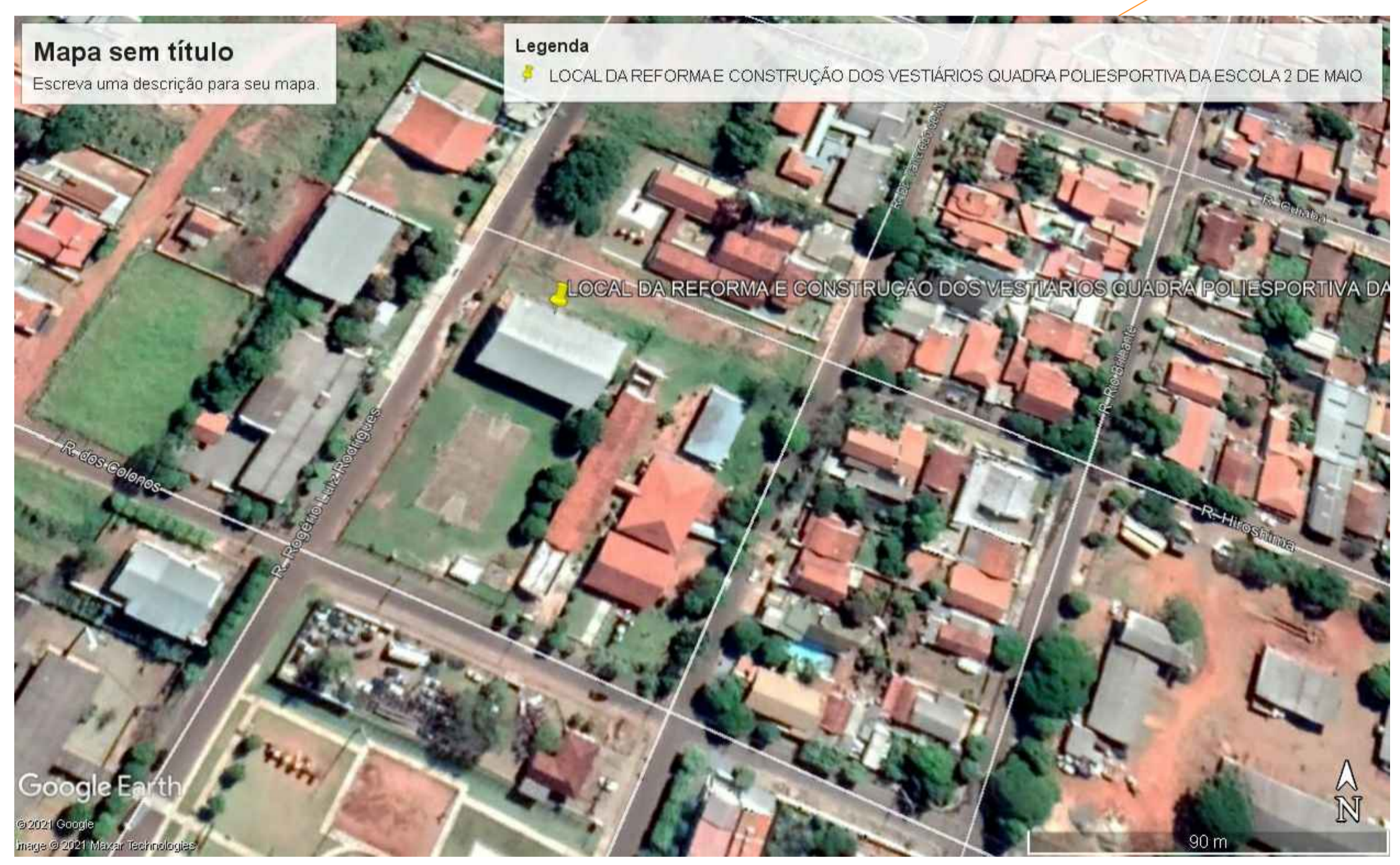

PERÍMETRO URBANO
GLÓRIA DE DOURADOS/MS

COORDENADA GEOGRÁFICA
LAT: 22°24'35.67"S
LONG: 54°14'2.09"O

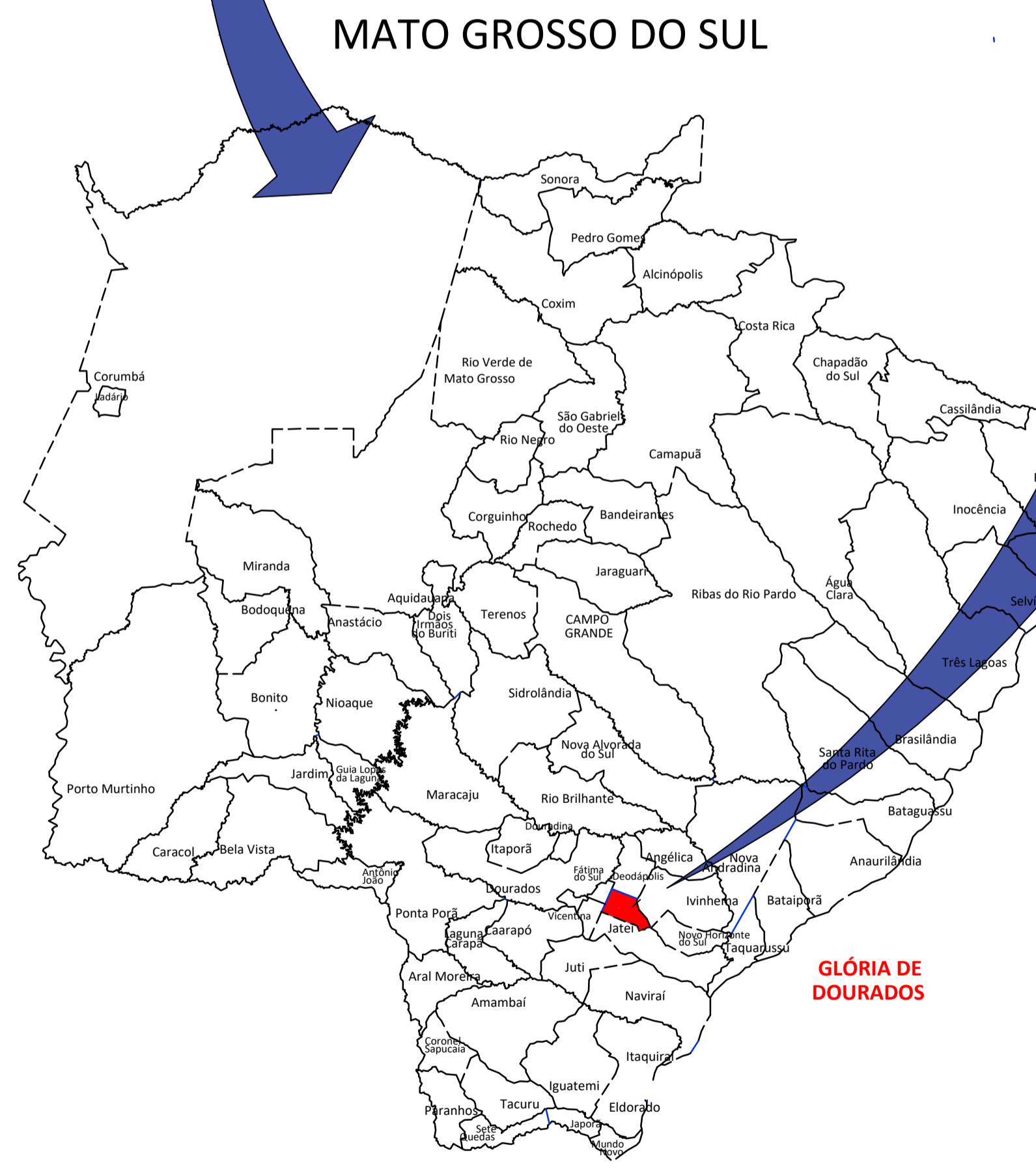

OBRA DE REFORMA E CONSTRUÇÃO DE VESTIÁRIOS DA QUADRA POLIESPORTIVA ESCOLA MUNICIPAL 2 DE MAIO.

TÍTULO: MAPA DE LOCALIZAÇÃO DE OBRA DE REFORMA E CONSTRUÇÃO DE VESTIÁRIOS.			
FRANCHA: LOCAL DA OBRA DE REFORMA E CONSTRUÇÃO DE VESTIÁRIOS DA QUADRA POLIESPORTIVA DA ESCOLA MUNICIPAL 2 DE MAIO.			
PROPRIETÁRIO: PREFEITURA MUNICIPAL DE GLÓRIA DE DOURADOS - MS			
LOCAL: RUA ROGÉRIO LUIZ ESQ. COM A RUA DOS COLONOS MUNICÍPIO DE GLÓRIA DE DOURADOS - MS			
ESCALA: INDICADA	DATA: 028 / 04 / 2021	DESENHO: PAULO	FOLHA: 01
ASS. PROPRIETÁRIO: PREFEITURA MUNICIPAL DE GLÓRIA DE DOURADOS - MS.		RESPONSÁVEL TÉCNICO: ENGº CIVIL - PAULO CARLOS SILVA JUNIOR CREA Nº 27.894 D/PR. - VISTO Nº 8981 - MS.	